Impresso nas Machinas rotativas de MARINONI

Correio da Manhã

Director -- EDMUNDO BITTENCOURT

Impresso em papel da casa P. PRIOUX & C. — PARIS, e NORDSKOG & C. — Christiania

ANNO XIII—N. 5.491 | RIO DE JANEIRO — QUARTA-FEIRA, 11 DE FEVEREIRO DE 1914 | Redacção—Rua do Ouvidor, 162

TELEPHONES DO CORREIO
Redacção..... Central 37
Administração. " 3792

EXPEDIENTE

ASSIGNATURAS:

Anno.......	30$000
Semestre....	18$000
Trimestre....	10$000

NOTA: — O prazo das assignaturas é contado desde a data da inscripção.

A revisão e seus adversarios

Os politicantes interessados na manutenção da actual ordem de coisas, que para elles é um regalo, oppõem-se á revisão constitucional com todas as forças, chegando a consideral-a a revolução. Por isso blasonam de conservadores, sustentaculos da ordem e da paz publica. Para elles, qualquer tentativa de reforma das instituições é a desordem, a anarchia que se prepara e se projecta. Entretanto, é a propria Constituição de 24 de fevereiro que consigna a revisão, justamente como meio pacifico de attender ás necessidades de renovação e modificação a que estão sujeitas todas as instituições politicas e sociaes. Os conservadores de hoje, no seu fanatismo pelo monumento constitucional, vão além dos que o edificaram, os legisladores constituintes, os quaes, não obstante a rigidez que pretenderam dar á sua obra, não a proclamaram ao abrigo de qualquer alteração. A lei magna expressamente admitte a sua reforma. Torna-a difficil, é verdade, mas autoriza-a.

Ora, si a propria Constituição prevê a necessidade de ser ella revista, reformada, emendada, estabelecendo o processo para se chegar a este resultado, não ha motivo para taxar de revolucionaria a propaganda da revisão, uma vez que se faça dentro da lei, sem appello á violencia. A revisão, ao envés de ser a revolução, é remedio contra ella ou meio de conjural-a, si continuar a avolumar-se a corrente contraria ás instituições de 24 de fevereiro, e ás quaes a grande maioria dos brasileiros, inclusive puritanos republicanos, imputam os males que affligem o paiz.

A propaganda revisionista, attendendo ás queixas da nação, aos clamores do povo, que quer ser melhor governado, que sente não poder mais supportar esse desgoverno que ahi está, visa justamente evitar que os desilludidos da Republica vão procurar allivio e cura para o paiz no extremo da restauração.

Não podem as instituições politicas pretender á immutabilidade, nem as constituições foram creadas para embaraçar o desenvolvimento e progresso do paiz ou oppor barreira á vontade do povo. A historia demonstra o erro dos que têm pretendido a infallibilidade e a perpetuidade das instituições, confiando na sua solidez para resistir ás correntes populares. Mais de uma vez a superstição pelas formulas constitucionaes, a sua invocação em sentido adverso ás manifestações legitimas da opinião tem provocado a revolução. A Republica, como todos os governos democraticos, basea-se na soberania popular. Na vontade do povo é que residem a legitimidade e a força desses governos. Portanto, si está na vontade do povo reformar a lei basica da sua organização politica, toda a opposição a essa reforma importa cercear o seu poder soberano, pondo assim em conflicto a letra da lei com a vontade do poder realmente supremo no Estado.

Não somos, pois, revolucionarios, nós revisionistas. Temol-o dito muitas vezes, repetindo agora, sem receio de contestação, porque exprimimos o que sente a consciencia nacional. Não atacamos com o nosso revisionismo a lei constitucional, nem pregamos o seu desrespeito. Recorremos justamente a um remedio que ella nos offerece; appellamos para uma solução prevista por ella propria. Meios violentos têm sido lembrados contra a revisão pelos seus adversarios. Repetidas vezes têm elles affirmado que o Exercito está ahi para impedil-a. Enganam-se, entretanto, os que querem o Exercito sempre manejavel, docil, aos interesses subalternos da sua politica. Ainda não descremos do patriotismo dos nossos concidadãos das classes armadas, e esperamos da sua honra militar e civica que não convertam as armas que receberam da nação para a defesa do paiz e manutenção da ordem social em instrumentos dos politicos profissionaes contra as aspirações e votos da mesma nação.

Gil VIDAL.

Topicos & Noticias

O Tempo

[illegible]

HONTEM

INTERIOR — O ministro da Fazenda [illegible]

* O Thesouro Nacional foi autorizado a effectuar diversos pagamentos.

* O ministro da Fazenda approvou alguns actos de delegados fiscaes, nomeando diversos funccionarios interinamente.

* O director do gabinete do Ministerio da Fazenda mandou expedir diversos titulos de pensão de montepio e de recolhimento de [illegible].

EXTERIOR — Foi eleito presidente da Republica da Colombia o sr. José Vicente Concha.

* O "Excelsior" noticia que o rei Gustavo da Suecia vae abdicar brevemente em favor do principe herdeiro.

* No aerodromo de Johannisthal deu-se uma collisão entre dois aeroplanos, morrendo os dois pilotos.

* O "Matin" noticia que a França e a Allemanha chegaram a accordo definitivo sobre as questões das estradas de ferro de Bagdad e da Syria.

* Chegaram a Teneriffe os bispos argentinos Ferrero, Cezali e Piedra Bueno.

* O "Daily Chronicle" declarou ser possivel que o principe Henrique da Prussia prolongue sua estadia na Republica Argentina, para onde embarcará a 13 de março.

Estiveram no gabinete do ministro da Agricultura, os srs. dr. Ricardo Xavier [illegible], Alfredo Soares, José de Mattos Gomes, Francisco Corrêa de Araujo, Francisco Pereira Leal Braga, F. H. Roberto, José Alexandre Reis, Manoel Joaquim Lage e Antonio Francisco da Costa.

Caixa de Conversão

O movimento foi o seguinte:

Entradas:

Libras 340-0-0, francos 170 marcos 20.

Sahidas:

Libras 3.655-0-0 e francos 5.720.

Lastro:

Ouro em deposito . . .	269.121:103$880
do Thesouro (lei n. 2.357 e decreto n. 8.512) .	19.330:776$016
Total. . . .	288.761:116$895
Emissão:	
Notas em circulação . .	288.763:116$000
Moeda subsidiaria. . .	1:778$896
Total	288.761:116$896

Cambio.

Sobre Londres. . . .	16 11/64	15 57/64
" Paris	$595	$601
" Hamburgo . . .	$731	$742
" Italia	—	$600
" Portugal (escudo) .	—	2$95.
" Nova York . . .	—	3$117
" Buenos Aires (peso ouro) . . .	—	3$025
Libra esterlina, em moeda	—	15$050
Ouro nacional em vales, por 1$000 . . .	—	1$685
Bancario.	16 d.	16 1/32
Caixa matriz.	16 d.	16 1/16

HOJE

Está de serviço na Repartição Central de Policia o 2º delegado auxiliar.

Na Prefeitura pagam-se as folhas dos Institutos Profissionaes João Alfredo, Orsina da Fonseca e Souza Aguiar, [illegible] e Escolas Profissionaes Femininas, Pedagogium e Subvenções.

A carne

Para a carne bovina posta a venda nos açougues desta capital, foram affixados pelos marchantes, no entreposto de S. Diogo, os preços de [illegible].

Os retalhistas na deverão cobrar o maximo de [illegible].

Correio

[illegible]

Trens diarios.

Ramal de S. Paulo — Partidas da estação [illegible]

[illegible]

As divergencias existentes na politica fluminense, nascidas, conforme noticiámos, pela insistencia com que o sr. Oliveira Botelho forçava o partido a acceitar a candidatura do sr. Feliciano Sodré, [illegible]

O sr. Sabino Barroso, com visitas diarias ao Cattete, [illegible]

Hontem, a proposito, houve uma reunião dos elementos oppositores á situação fluminense [illegible]

Pelas 2 horas da tarde, no palacio do Cattete, o despacho collectivo semanal do Ministerio, sob a presidencia do chefe da Nação. [illegible]

Hontem publicou o *Correio da Manhã* [illegible]

O que é que faz collocar a Argentina numa situação de poder attrahir [illegible]

E' que... a Argentina, que tem já esplendida producção industrial, o que não succede com o Brasil, e que consegue de ha muito enviar aos mercados europeus os productos da sua lavoura, teve a grande ventura de não possuir os famosos sabios economistas que invadiram o Brasil, qual praga de gafanhotos de nova especie, e que só sabem fazer aqui industrias tributando ferozmente, desesperadoramente, toda a importação, principalmente tudo quanto se refere a mercadorias *de luxo*, porque lá entenderam elles nos seus bestuntos que para a elegancia feminina neste paiz de grandes e intensos calores, chegam bem os morins estampados, aliás bem bonitos e bons, da fabrica do Bangú ou de outra semelhante.

E' evidente que deante do risco de deixar a pelle dentro dos cofres da Alfandega, toda a gente foge a ostentações, que aliás nem sempre são meras fantasias de creaturas caprichosas, mas, correntemente, consequencias do grão de civilização attingido.

Uma compensação existe, porém, para nós: é que a Argentina compra á França todo aquelle luxo, para nol-o mandar depois... nos fundos falsos dos caixões que comportam outras mercadorias.

Assim, em logar de sermos tributarios da França, em questão de modas, comprando á clara luz do sol nos armazens de Paris, somos tributarios da Argentina, escondidamente, nas trevas, como criminosos que se occultam aos olhos dos argus das aduanas...

O dr. Rivadavia Corrêa, ministro da Fazenda, não desceu hontem de Petropolis, onde se acha veraneando.

Todos reconhecem que a "eleição" dum deputado pelo Districto Federal, realizada domingo, foi uma completa farça.

Mas não foi isso apenas; foi tambem uma verdadeira inutilidade, pois, como passaremos a expôr, a cadeira a preencher ficará vaga até ao fim do anno... e da legislatura. Assim, o ignorado sr. Zemeirelles, que se gaba de ter sido eleito, não sairá do seu anonymato.

A protelação do reconhecimento será facillima. Os dois primeiros mezes de sessão do Congresso serão gastos com o trabalho da apuração da eleição presidencial, materia que só póde ser resolvida em sessão conjunta das duas camaras. Emquanto não fôr apresentado o parecer da Mesa com o resultado da apuração, a ordem do dia será sempre o trabalho das commissões apuradoras.

Nestas condições, as funcções ordinarias da Camara e do Senado só começarão verdadeiramente em julho, momento em que o governo terá remettido para a Camara as propostas dos orçamentos, cujo estudo será iniciado já com atrazo, absorvendo todas as attenções.

Os papeis da "eleição" do sr. Zemeirelles, tambem com atrazo, surgirão na commissão respectiva, para soffrer toda sorte de protelações. A commissão, que vae ser reeleita, está dividida, como ficou provado o anno passado nos casos das vagas por Alagôas e Pernambuco, aquelle resolvido depois de mil adiamentos, este ainda não liquidado.

Desse modo, o sr. Zemeirelles está seriamente ameaçado de ver a sua cadeira por um oculo e o Districto Federal na evidente eminencia de permanecer com a sua representação desfalcada, o que talvez seja até bem bom...

O ministro da França esteve hontem em conferencia com o almirante Alexandrino de Alencar.

Ainda hontem alludimos a um escandalo praticado pelas Camaras reunidas da Côrte de Appellação, classificando em 1º logar o sr. Fructuoso Muniz Barreto de Aragão na lista dos pretores a serem nomeados pelo governo, e por exigencia do presidente da Republica. Muitas horas não eram passadas, e tinhamos conhecimento de uma nova immoralidade commettida pelas mesmas Camaras, por imposição do senador Pinheiro Machado: tambem foi classificado o bacharel Almirio de Campos, sem que tenha os requisitos exigidos pela lei.

Diz o decreto 9.263, de 28 de dezembro de 1911, no seu art. 13 § 3º, que os pretores serão nomeados "dentre os juristas com quatro annos, pelo menos, de tirocinio no ministerio publico ou na advocacia". Não póde haver nada mais claro do que esse texto legal.

Pois bem: o sr. Almirio formou-se a 6 de dezembro do anno passado, isto é, com dois mezes de formatura já o empurraram para a frente no cargo de pretor do Districto Federal! Porque de classificado a nomeado é um salto insignificante para o novo bacharel. Si não, vejamos. O homem é filho do sr. Bernardino de Campos, e o sr. Bernardino, um dos proceres da politicagem paulista, acaba de assignar o boletim, manifesto, ou que melhor nome tenha, apresentando ao eleitorado de S. Paulo as candidaturas da Convenção do Senado.

Comprehende-se: o sr. Pinheiro não faz nada no ar quando trata de solidificar a sua situação. Assim, adoçando a bocca ao sr. Bernardino com a nomeação do seu filho, conta como certo que elle de futuro obstará a que o hostilizem naquelle Estado. Aos politiqueiros tudo fica bem nesta quadra de dissolução moral que vamos atravessando. Mas que os desembargadores da Côrte de Appellação homologuem as manobras das suas inconfessaveis ambições, burlando a propria lei, isso attinge no mais insolente desprezo pelas graves attribuições de juiz.

Uma côrte de justiça que assim procede não tem o direito de reclamar obediencia ás suas decisões.

Esteve hontem no Ministerio do Interior, em visita ao respectivo titular, o sr. Etienne Lanuel, ministro da França nesta capital, o que se fez acompanhar do addido militar francez, capitão Salat.

O augmento dos vencimentos dos juizes de direito, em S. Paulo, é uma medida reclamada ha muitos annos e reconhecida como necessaria e inadiavel pelo proprio governo desse Estado. Pedida em mensagem ao Congresso dirigida pelo sr. Rodrigues Alves em 1912, nada se fez, sob promessa de que o Congresso se reuniria em abril de 1913, extraordinariamente, para resolver sobre esse assumpto, incluido como estava na reforma judiciaria.

Mas o Congresso não se reuniu porque... o sr. Rubião não quiz.

Entretanto, affirmou-se que nas primeiras sessões da legislatura ordinaria de 1913, a Reforma seria inevitavelmente approvada e os juizes não teriam mais razão de queixa. Mas o Congresso encerrou-se, e ainda uma vez a magistratura resignou-se... Para esta ultima decepção deu-se como pretexto a crise financeira, sem embargo da qual se subvencionou com cerca de tres mil contos instituições pias e literarias... E' é preciso notar que o decantado augmento nos vencimentos dos juizes não ia além de 150$000 mensaes, num Estado onde um secretario do presidente, para subscrever o que lhe mandam os chefes de secções, ganha 3:000$000 por mez e onde um fiscal sanitario ganha mais que um membro do poder judiciario.

Pois bem. Ao governo paulista cumpre agora honrar a sua palavra convocando o Congresso para discutir a Reforma Judiciaria, que envolve a melhoria das condições de vida dos juizes locaes. Vão entrar no Estado mais de 150 mil contos para salvar tudo: a lavoura, o commercio, as industrias. Projectam-se colossaes melhoramentos. Não ha mais, portanto, o pretexto ou a desculpa da crise para o governo não fazer effectiva a promessa, aliás espontaneamente feita, quando, nadando todos em ouro, vivia a magistratura (e ainda vive), na mais angustiosa situação pela insufficiencia dos seus ordenados, que mal dão para a subsistencia propria e da familia, e outros iniludiveis encargos. Accresce que a magistratura paulista é de uma resignação admiravel: ainda não partiu della (e podia dar muita dôr de cabeça aos chefes e chefetes), um gesto, um acto, uma demonstração positiva de que ella é tambem um poder politico e que tem em suas mãos uma enorme somma de attribuições politicas...

O coronel de infanteria Pedro Carolino Pinto de Almeida, que se acha em Porto Alegre, apresentou hontem ao inspector da 12ª região o seu pedido de reforma.

Está agora explicada a razão por que tanto enthusiasmo despertou no animo dos innumeros amigos e admiradores do tenente Serra Pulcherio, o facto de haver esse official colhido, ha tres dias, mais uma primavera no florido jardim da sua existencia, quando de outras vezes, em que o felizardo tenente tambem fez annos, o auspicioso facto passou quasi de todo despercebido, sem festas, sem presentes e sem banquetes.

A explicação do caso foi dada muito naturalmente pelos jornaes de hontem, ao noticiarem a entrevista, realizada poucos dias antes, no palacio do governo, entre o joven constructor e o marechal presidente da Republica.

O tenente Serra Pulcherio havia ido apresentar as suas despedidas ao chefe da Nação, por ter sido commissionado pelo ministro da Guerra para dirigir novos serviços de identica natureza á dos daqui, no longinquo Estado de Matto Grosso. O marechal Hermes, porém, dissuadiu-o de emprehender a penosa viagem, declarando-lhe que de nenhum modo podia prescindir dos seus serviços no proseguimento das obras na construcção das villas proletarias...

E como era para bem de todos e felicidade geral dos operarios, de que o marechal Hermes é o amantissimo pae, disse o tenente *que ficava*.

Ahi está explicado porque é que o feliz constructor e emprezeiro do governo conta com tão grande numero de amigos solicitos e dedicados, que não deixam passar despercebida a auspiciosa data do seu anniversario natalicio...

Dinheiro haja!

O ministro do Interior pediu ao seu collega da Guerra para que seja posto á sua disposição o capitão João Baptista Machado Vieira, afim de servir no Corpo de Bombeiros.

O governo de Minas manda apregoar que tem em dia todos os seus compromissos.

Nada mais falso. Tudo está paralysado, desde a lavoura, que luta com as maiores difficuldades, até o pequeno commercio. Grande numero de fabricas está com seus armazens cheios e os trabalhos paralysados.

O proprio funccionalismo publico, que o governo annuncia estar com seus vencimentos pagos, em grande parte não recebeu ainda os ordenados do mez de novembro!!

Sabemos, com muita certeza, que os juizes, promotores e professores das comarcas de Rio Novo, S. João Nepomuceno, Palmas, Rio Branco e muitas outras estão ha tres mezes sem receberem seus vencimentos, que são uma miseria em relação aos serviços espinhosos que prestam ao Estado. Como póde um magistrado ser correcto e independente, si elle é obrigado pelo governo a dever ao vendeiro, ao padeiro, ao açougueiro, tres mezes de fornecimento de *alimento diario*? E' uma situação de martyrio que o governo mineiro impõe a esses dedicados funccionarios. De martyrio e de vergonha.

Reune-se hoje, quarta-feira, ás 3 horas da tarde, no Instituto Historico (Syllogeo Brasileiro), a commissão executiva do primeiro Congresso de Historia Nacional, sob a presidencia do dr. Benjamin Franklin Ramiz Galvão.

Muito embora os protestos da opposição não tenham mais valor, ainda que o acervo de crimes do actual governo seja monstruoso, não deixaremos de assignalar os seus erros, de apontar as immoralidades que vão sendo praticadas em todas as dependencias da administração, no cumprimento do dever, que nos impuzemos, demonstrando onde chega a audacia dos que assaltaram o poder.

No que respeita á Central, entregue ao aventureiro engenheiro Paulo de Frontin, quasi que diariamente nos é dado registrar factos que exigiriam providencias immediatas si não estivesse no Cattete um irresponsavel. Mas, infelizmente isso não se dá, continuando o desmantelo, a anarchia.

Ainda agora nos chegam informações seguras de que a folha de pagamento do pessoal das Villas Operarias do tenente Pulcherio foi paga com dinheiro da verba das obras da Serra do Mar, que ficou assim desfalcada em cerca de quarenta contos, o que ainda mais vem aggravar a situação dos operarios da Central que alli trabalham sem receberem seus salarios ha quatro mezes.

Como se vê, além do criminoso estorno de verba, do immoral desvio para pagamento de despesa não autorizada, o governo colloca os operarios das villas numa situação privilegiada, pagando-lhes quasi em dia, quando os que estão sob as ordens do sr. Frontin desde novembro não recebem.

Si os desgraçados que estão sob o perigoso jugo do director da Central não tivessem reclamado seu dinheiro, podia ser arranjada qualquer desculpa. As reclamações são, porém, grandes, porque a miseria que estão arrostando é enorme e a fome já se faz sentir, obrigando-os, como succede aos trabalhadores do ramal de Itacurussá, a virem a pé até esta capital, afim de conseguirem emprego, desanimados com as promessas de um pagamento, que se não realiza.

Mas o sr. Frontin é um moço delicado, o doador da casa da chave de ouro...

As duas pagadorias do Thesouro Nacional effectuaram hontem pagamentos na importancia de 75:113$329.

Um dos casos em que o Brasil leva indiscutivelmente a palma a todos os outros paizes do mundo é em materia de contratos e concessões, feitos pelo governo ou pelas municipalidades, a syndicatos e companhias de qualquer especie, nacionaes ou estrangeiras, cujos serviços entendem com a bolsa e as necessidades do publico.

Sobresaem, dentre essas, as companhias de transportes, ás quaes se obriga, por exemplo, por clausulas meramente platonicas do contrato, a baixar o preço das passagens, *desde que a sua renda consiga ultrapassar um certo limite*. Taes obrigações, exigidas como compensação unica a enormes e escandalosos favores concedidos a semelhantes empresas, figuram apenas no papel e são já estipuladas com a prévia certeza de que não serão executadas por parte dos concessionarios. Outros casos ha em que nem siquer nos proprios contratos se procura salvar as apparencias. E' o que acontece neste momento com a Companhia Cantareira, que, multada pela Prefeitura, pelas irregularidades verificadas no serviço das barcas desta cidade para Paquetá, acaba de pedir relevação da pena, baseada na allegação de que o seu contrato não positiva os termos de velocidade, não constando do seu horario sinão as horas de partida!

Com effeito, para illudir as queixas e o protesto dos passageiros que, desesperados com a demora do transporte, a falta de segurança e de conforto nas viagens, e o relaxamento do pessoal, chegaram ao recurso extremo de apedrejar as barcas da *Cantareira*, lá está, como unica disposição no contrato da poderosa companhia, que "as embarcações SERÃO DOTADAS DE CONVENIENTE VELOCIDADE *e deverão offerecer toda segurança e o necessario conforto*".

A falta de fiscalização quanto ás duas ultimas declarações, e os termos sybillinos em que está redigida a primeira, dão bem idéa dessa pilheria, de que com toda razão se vale agora a directoria da *Cantareira*, para pedir a relevação da multa imposta pela Prefeitura.

E o publico que se vá queixar ao bispo, e se console com a certeza de que as barcas de Paquetá, si não têm horario de chegada, têm, ao menos, o de sahida.

Já é alguma coisa, e, como no conto popular, confessemos sinceramente que *podia ser peor*...

O ministro da Fazenda, despachando o requerimento em que o dr. Oscar da Silva Araujo e João Giffoni pedem autorização para fundar um banco de credito agricola e hypothecario, mandou que os requerentes se dirigissem ao poder legislativo.

Esse caso da falsificação de um titulo de eleitor, em que figurou o cidadão Celso Vieira, subitamente metamorphoseado em Joaquim José Martins, graças á influencia e ao prestigio quiça de um guarda da Prefeitura e de um empregado da E. F. Central do Brasil, serve admiravelmente de padrão para se aquilatar do acanalhamento e da miseria a que têm chegado as coisas eleitoraes na propria capital da Republica.

Não ha, com effeito, necessidade de indagar do que se passa pelo interior do Brasil, nos sertões de Minas ou mesmo nas cidades mais populosas dos *Estados escravizados*, para se corar de vergonha deante dum acervo de fraudes, de torpezas e de estellionatos, que por si sós são bastantes para caracterizar a degradação a que têm chegado ultimamente os nossos costumes politicos: basta ter os olhos fixos na propria metropole brasileira, onde se arregimenta, com organização regular e perenne, todo um corpo de falsarios e falsificadores da peor especie, protegidos do governo e dos chefes mais graduados do Partido Conservador, para se ter idéa do grão de envilecimento e de baixeza a que temos chegado em plena vigencia do regimen republicano.

Scenas como as que se observam no Rio de Janeiro em dias de pleitos eleitoraes, não são apenas indignas da nossa cultura nem dos creditos de uma capital civilizada: taes miserias chegariam para fazer corar os habitantes do mais degradado dos paizes que ainda affrontam nesse momento a dignidade e a civilização do nosso tempo.

Na propria Turquia de Abdul Hamid e na propria Abyssinia de Menelik não vingariam, seguramente, os vilissimos processos rapinescos de que só a Republica Brasileira tem guardado até hoje o privilegio e a invenção.

Continuamos a ser, decididamente, um aggregado de escravos e de ilotas, para os quaes o 13 de maio não passou até hoje de uma falsa e mentirosa promessa de redempção.

A Recebedoria do Districto Federal arrecadou, de 1 a 10 do corrente, [illegible], e hontem [illegible], perfazendo o total de [illegible].

Em igual periodo do anno passado, a renda attingiu a 8:703:[illegible]$558.

Parece certo que a maioria [illegible] CAMBUQUIRA ? ! Por ser engarrafada sem artificio !

O ministro da Fazenda resolveu que o 4º escripturario Alvaro Dantas Carrilho passe a ter exercicio na Directoria Geral do Gabinete, passando a servir na da Contabilidade Publica o 4º, Waldemar Figueirêa.

Pelo ministro da Agricultura foram nomeados:

Mariano Teixeira da Costa para o cargo de escripturario do nucleo colonial Cruz Machado, no Estado do Paraná;

dr. Custodio de Oliveira Cavalcanti, para exercer o cargo de ajudante da Inspectoria Agricola do 8º districto, no Estado de Pernambuco;

Nestor Martins Bastos, para ajudante do director do nucleo colonial Itatiaya, no Estado do Rio de Janeiro.

Bebam ANTARCTICA

Em pleno regimen do calote

O governo está caloteando os possuidores de apolices federaes, aos quaes não tem pago os juros em divida do segundo semestre do anno findo.

Eis um facto que expomos com rudez natural, com a simplicidade mais completa, porque, para assumptos desta ordem, não ha nem deve haver circumloquios.

Já se vê: os caloteados não são os possuidores de apolices domiciliados no Rio de Janeiro. A estes, com maior ou menor sacrificio, o governo pagou, assim como aos de São Paulo. Receios talvez de que os clamores dos caloteados chegassem mais rapidamente ás redacções dos jornaes e explodissem pelas columnas da imprensa periodica, impediram que o calote se generalizasse. Mas na Bahia, que fica a quarenta e oito horas de distancia da capital do paiz, e é Estado sem cheiro de santidade politica, antes pelo contrario, não se paga a ninguem, sob os mais especiosos e extravagantes pretextos, ou mesmo pelo unico pretexto de esvasiamento dos cofres publicos.

O governo nem siquer sabe medir as consequencias da falta de pagamento dos juros das apolices. Quem compra essa especie de titulos, em qualquer paiz e principalmente no Brasil, onde os juros que elles offerecem são baixos em relação ao movimento corrente dos mercados, procede assim para possuir valores considerados estaveis, ou que tenham insignificantes oscillações nas bolsas. Por outras palavras: o comprador de apolices é, por via de regra, o homem calmo, cauteloso, que evita as aventuras da especulação, sujeitando em troca os seus capitaes a um juro inferior.

Si, porém, os titulos de divida publica perdem a estabilidade de valor e ainda por cima não são chamados em tempo devido para o prompto e integral pagamento dos juros, o possuidor de taes papeis pôl-os-á fóra, apressadamente, porque, em vez de tranquillidade de espirito, elles nada mais serão do que causas permanentes de profundos dissabores e agonias. Effectivamente, quem desejará possuir titulos de divida de um paiz que de subito cáem na bolsa vinte, trinta, quarenta mil réis, para depois reconquistarem a posição perdida com extrema difficuldade, vagarosamente, passo a passo, e depois, em outro improviso, dar novo salto brusco para trás?

E' isso o que está succedendo com as apolices do Brasil, todas muito abaixo do par, todas entregues a constantes, a diarias oscillações, e ainda por cima atrazadas agora, como succede na Bahia, em relação aos juros que o governo deixa de pagar!

Aqui, na capital e em S. Paulo, os juros têm sido pagos, é certo, si bem que com alguma morosidade, estabelecendo-se escalas para o pagamento que dantes não existiam. E' porque aqui, na capital, está a grande bolsa e o governo tem empenho em provocar a alta das apolices. Mas lá fóra, succede o contrario. O governo não paga, persuadido de que ás columnas dos jornaes cariocas não chegará a noticia do calote official!

Temos sobre a nossa mesa uma carta de um cavalheiro inglez, residente na Bahia, e que ha muitos annos vive no Brasil. Tendo ganho bens de fortuna, empregou o seu capital em apolices do paiz onde conquistou a riqueza que possue.

Pois esse cavalheiro é o primeiro queixoso. Espera e continua esperando que o delegado fiscal do Thesouro naquella cidade se resolva a pagar os juros do segundo semestre do anno findo. Tem esperado inutilmente. O delegado responde ás perguntas que essa e outras pessoas lhe dirigem que não tem numerario e não póde pagar por esse motivo; que espera que o ministro da Fazenda responda aos telegrammas em que lhe pergunta o que deve fazer.

O valor total dos juros a pagar pela Delegacia Fiscal da Bahia é de 873 contos, mas, como se está vendo, o governo não tem dinheiro para effectuar esse pagamento!

Assim, as apolices estão em situação analoga á das acções e titulos de empresas rebentadas, que ninguem quer, que toda a gente repelle. Entregues ás oscillações bruscas das bolsas, revelando, com essas oscillações, a falta de confiança publica no governo; desmoralizadas ainda mais porque não são pagos os juros em tempo competente, as apolices acabarão por valer tanto quanto valem... as acções das empresas fallidas!

O consul inglez na Bahia, a quem o cavalheiro acima referido se queixou da falta de pagamento dos juros das suas apolices, aconselhou aquelle credor do Thesouro a telegraphar aos banqueiros do Brasil em Londres e aos bancos inglezes, communicando o facto. Não sabemos si os telegrammas foram expedidos, mas, numa época em que o governo faz publicar, na imprensa estrangeira, as mais desaforadas mentiras ácerca da nossa situação economica e financeira, com o evidente fim de torpemente ludibriar o capital europeu, bom é que haja quem diga as coisas tal qual a verdade dellas, não por falta de patriotismo, mas exactamente para a salvação possivel do decoro nacional.

Do calote dado na Bahia aos possuidores de apolices já ha noticia. Falta agora saber o que se passará pelo resto do Brasil, onde naturalmente os credores do Thesouro não são nem mais felizes nem mais respeitados em seus direitos do que os bahianos...

Esperemos, que não faltarão de certo outros clamores.

O DR. NEVES DA ROCHA, esp. em molestias dos olhos e ouvidos, reassumiu a direcção de sua clinica: ave. R. Branco, 90, é encontrado das 12 ás 3. Ave. Lig. 107.

Tres mezes ha que os *chauffeurs* da Policia não recebem os seus vencimentos. A simples enunciação desse facto é bastante para levar á conclusão de que estão soffrendo as mais penosas necessidades, porque já lhes vae escasseando o credito, e os seus fornecedores e senhorios ameaçam: os primeiros, com a cessação dos fornecimentos; os segundos, até com mandados de despejo.

Qual não vae ser a sorte desses pobres homens si o sr. Valladares não sae em seu soccorro? Allega-se na Policia que essa repartição não dispõe do numerario preciso para pagar aos *chauffeurs*, porque foi obrigada a lançar mão do que lhe restava para fazer face a compromissos contrahidos pela passada administração.

Mas si essa razão fosse plausivel, todo o funccionalismo que é pago pelo thesoureiro da Policia estaria no mesmo desembolso em que se encontram os *chauffeurs*. E isso é o que se não dá: o atrazo dos seus pagamentos é muito menor. O grande caso, entretanto, é que aquella classe, que por signal é a que menos pesa no orçamento policial, precisa da solicitude do sr. Francisco Valladares.

Não se justifica a sua precaria situação, que com um pouco de boa-vontade se póde remediar. Pense no caso o sr. Valladares, e procure attentar na solução que elle comporta, indo assim ao encontro dos interesses dos *chauffeurs*, que nem por serem humildes deixam de prestar bons serviços á sua repartição.

O procurador da Republica, em São Paulo, telegraphou hontem ao ministro do Interior ter a commissão federal, composta dos srs. Alberto Salles e Eugenio de Barros, encontrado em Sorocaba o archivo, que estava sendo procurado, das obras no Acre a cargo da Commissão Bueno de Andrada e que se achava em poder da viuva do engenheiro da respectiva commissão.

Visto no corrente exercicio ter cessado a urgencia da autorização legislativa para a abertura de creditos destinados á desapropriação de terras e aguas das bacias dos rios captados para o abastecimento de agua nesta capital, o Tribunal de Contas negou registro ao credito de 256:546$180, á respeito solicitado pelo Ministerio da Viação.

O Tribunal de Contas mandou registrar o termo rectificativo do que subroga á Companhia Port of Pará, nos direitos, obrigações e vantagens existentes do contrato entre o governo federal e o engenheiro Percival Farquhar para execução das obras de melhoramentos do porto de Belém, Estado do Pará.

No Restaurant Cascata não se sente calor.

O ministro da Fazenda, tendo em vista o requerimento da "Manáos Harbour Limited", solicitando reconsideração do despacho pelo qual foi negado provimento ao recurso que interpuzera do acto da Inspectoria da Alfandega de Manáos, considerando não obrigatorio nos armazens da peticionaria o beneficiamento da borracha procedente do Territorio do Acre, resolveu manter o despacho referido quanto á liberdade de deposito e beneficiamento do producto de que se trata e tambem que fica livre á Companhia interessada cobrar a taxa de armazenagem, uma vez que se verifique uniformidade para todos os depositantes.

Durante o mez de janeiro ultimo foi esta a renda das Alfandegas abaixo discriminadas:

Manáos, [illegible], menos .... [illegible] que no mesmo mez de 1913;

Fortaleza, [illegible], menos .... [illegible] que em janeiro de 1913;

Parnahyba, [illegible], menos...... [illegible] que em identico mez do anno passado; e

Recife, 1.603:164$117.

O navio-escola "Benjamin Constant" a 13 do corrente deixará Santa Catharina, com destino ao nosso porto.

Essa unidade de guerra navegará á vela, devendo aqui chegar o mais tardar até 30 do corrente.

Em principios de março, o "Benjamin Constant" seguirá novamente em viagem de instrucção.

Pingos & Respingos

Os [illegible] de andarilhos [illegible] de a angariar donativos para effectuar a volta do Brasil a pé.

Qual, meus amigos! Cheda não estam nada: o Savage Landor já estragou a mercadoria.

*

O Lourenço de Sá declarou no Pelle que o Wenceslau governará com o partido que o eleger.

Conclusão logica: o Lourenço de Sá ficará com o partido que eleger o Wenceslau.

* * *

O sr. Frontin referiu-se em uma [illegible] á "prosperidade em que se encontram todos os serviços da Central".

— Tá pilheria?

— Qual! O Frontin não é homem de [illegible]

* * *

— Um sujeito foi preso para votar na Vila Mercedes, com um titulo falso. E' [illegible]!

— Não admira. Nas cidades do interior é [illegible]

* * *

A policia descobriu mais uma fabrica de moedas falsas.

A policia está activa; e continuar assim, acabará por mandar um "cano" ao Thesouro e apprehender as cedulas recolhidas e os [illegible] que estão sendo postas em circulação.

* * *

Foi concedida á D. Ochiana patente de invenção para um novo preparado, "Tira Manchas".

O Lage disse-nos vejo
Que o preparado é supimpa:
— Pode jurar sem receio:
Derramei um vidro, temeio-o,
Fiquei com a consciencia limpa.

A' HORA DO CORREIO

No regresso de Monna Lisa

Com o enigma dos seus labios pallidos e a serena interrogação das suas pupillas acantoadas, a divina Monna Lisa das esguias mãos em cruz voltou, com o novo anno, a illuminar o Salão Quadrado do primeiro museu de Paris.

Ao seu sacrilego desapparecimento houve quem o considerasse como um rapto. Não faltou agora, ao seu resurgir, quem tenha chamado uma viagem á aventura que durante vinte e sete mezes a trouxe sequestrada, fazendo-a julgar perdida para sempre.

Do misero captiveiro, onde a vigilancia carinhosa de um ladrão a manteve pura de qualquer macula sensivel a sommar ás muitas com que o tempo a vae escurecendo e golpeando, a "Gioconda" veiu, cheia de novo prestigio, demonstrar mais uma vez que, em virtude de um destino verdadeiramente singular, é a obra de arte que mais dominadoramente logrou impôr-se á humanidade.

A não ser, talvez, essa sua rival da esculptura, a Venus de Milo, não existe em parte alguma nenhum outro primor capaz de, com as suas vicissitudes, interessar a banal opinião do universo até ao ponto em que ultimamente a commoveu a admiravel pequena taboa do Louvre.

A razão da extraordinaria unanimidade e da illimitada extensão da apotheose que mundialmente saudou o rebavimento da "Gioconda" está no mysterio que ella encerra. Theophile Gautier escreveu uma grande verdade quando a definiu uma "esphinge de belleza".

Esphinge é o termo que lhe cabe. Não, como a maioria das mulheres da arte ou da vida, uma "esphinge sem segredo", na misogynica expressão de Oscar Wilde, mas esphinge repassada de um segredo tão enorme que ninguem deixa de dar pela sua presença.

* * *

A "Gioconda" é o mysterio; e quando digo mysterio não quero attribuir á palavra o sentido tenebroso. Ha mysterios fulgentes, radiantes, luminosissimos. O fogo é um mysterio. Outro mysterio é o sol. Pois o da "Gioconda", é um mysterio assim, communicativo, claro e, no entanto, inexplicavel como o do sol ou o do fogo.

Por detraz da "Gioconda", sobre a "Gioconda", em seu torno, esconde-se, paira, envolve-a a alma privilegiada do seu autor.

O segredo immenso de Monna Lisa chama-se Leonardo.

Sobre a fonte placida dessa mulher enlutada, no amago dos seus olhos inolvidaveis, no interstício e nas commissuras da sua bocca desesperadora á força de esperançosa, palpitam, scintillam, recatam-se parcellas, emanações, sobrevivencias do genio insigne que a visionou com fervor, com fé, com devoção.

Essa indefinivel tonalidade da paixão, mixto de castidade e ardor, de desejo e timidez, de anciedade carnal e modesto retraimento, a que se póde dar o nome de respeito amoroso; esse momento ineffavelmente grato, perturbador e transitorio em que, na alma e no corpo de um homem fascinado, os sentidos combatem com os sentimentos um incerto duello egual ao que se trava no braço que hesita em se apoderar de uma joia cubiçada para a despedaçar; essa especie de remorso que precede a posse triumpha no quadro celebre do pintor d'"A Ceia".

A "Gioconda" não é simplesmente o retrato de Monna Lisa. Visto a rigor, é como um espelho fascinante em que ainda hoje podemos surprehender a attitude do seu artista.

Perscrutando bem essa physionomia decantada e acolhedora, que constitue a obra prima da sympathia, encontraremos nella a sinceridade completa e enternecidamente despreoccupada que só ha nas mães ao contemplarem os filhos quando são pequenos.

Nenhuma das esplendidas têlas de Eugene Carriere é tão bem uma "Maternidade" como a "Gioconda" de Leonardo de Vinci.

Devido a um phenomeno talvez sem egual na historia do retrato, Monna Lisa, o modelo, tornou-se uma pintora magnifica de Leonardo, o retratista.

Sem que este lhe abandonasse os pinceis, houve, todavia, uma inversão de papeis entre o pintor e a retratada.

* * *

A "Gioconda" apresenta-se-nos, na verdade, como uma mulher que está vendo alguem. Esse alguem, porém, não a conturba, nem a incommoda, nem a faz vaidosa, nem lhe suggere nenhuma idéa. Monna Lisa olha com attenção, mais, com curiosidade, talvez mesmo com intimo agrado, mas sem enthusiasmo. Nos seus olhos calmos brilha, possivelmente, uma expressão de desafio, mas tão ligeira e confundivel que mal chega a affirmar-se. Como se, por uma rara coincidencia, havendo-se o pintor retratado nella, ella se visse reflectida no pintor, Monna Lisa parece estar olhando com vago desvanecimento um seu retrato.

Em todo o caso, insisto no caracter como que maternal do olhar da "Gioconda". Conta Vasari que, para dissipar a tristeza de Monna Lisa pela morte recente de um filho, Leonardo a cercava, durante as sessões, de musicos, cantores e mimicos. Não se sabe quantos filhos teve Monna Lisa. Admissivel se torna, por conseguinte, que o pintor, para melhor lhe instillar a resignação, lhe puzesse tambem deante dos olhos os filhos que lhe restavam, á "Gioconda". Explicado ficaria assim o ar maternalmente commovido do modelo.

Dado, porém, o caso de Monna Lisa não ter mais filho nenhum de tenra edade, forçoso se torna presumir que quem ella assim olhava era Leonardo. E, por muito que o conhecesse e estimasse, deve reconhecer-se que mulher nenhuma jámais terá olhado o seu pintor com os olhos com que a "Gioconda" parece ter olhado Leonardo.

Deante dos pintores, as mulheres, ou ficam enfadadamente indifferentes, ou então sempre nellas vem a transparecer uma certa dose de vaidade deleitada. As proprias mães, que tantos pintores têm copiado com enlevo, nunca deixam de patentear-nos na ternura vaidosa

MUTILADO

[illegible]

A RECEITA PUBLICA

Uma estatistica interessante sobre os impostos de consumo, transporte e sello

As arrecadações de 909, 910, 911 e 912

O sr. Abdicago Alves, director da Receita do Thesouro Nacional, já entregou ao dr. Rivadavia Corrêa, ministro da Fazenda, o seu circumstanciado relatorio sobre a estatistica geral dos impostos de consumo, transporte e sello adhesivo da União, relativo ao exercicio de 1912.

Deste trabalho extrahimos, como mais interessante, os seguintes dados:

A arrecadação dos impostos de consumo, em 1912, attingiu á somma de [illegible], sendo, em taxas sobre productos nacionaes [illegible], sobre productos estrangeiros [illegible]

[illegible]

Velas — [illegible] pacotes de velas de diversos preços.

Estampilhas empregadas: [illegible]

Perfumarias — [illegible] objectos de diversos preços a duzia.

Estampilhas empregadas: [illegible]

Especialidades pharmaceuticas — [illegible] objectos de duzias de diversos valores.

Estampilhas empregadas: [illegible]

Vinagre — [illegible] litros de vinagre e 1.500 garrafas.

[illegible]

DE S. PAULO

O JOGO DO SR. PINHEIRO MACHADO

S. Paulo, 9—2—914 — (Do nosso correspondente) — Vae-se tornando interessantissimo o caso das candidaturas ás duas vagas da deputação paulista na Camara Federal. Ainda a commissão directora não acabou de representar a sua comedia, lançando a candidatura do sr. Francisco Alves dos Santos pelo 3º districto, antes que os directorios municipaes se pronunciassem pelo sr. João de Faria, e já os proceres do desmantelado P. R. C. engendram a sua farça. Si bem que toda a gente esteja fartissima de saber que no interior não existem mais directorios do P. R. C., os jornaes informam, por encommenda do sr. Rodolpho Miranda, que varios directorios conservadores indicaram o nome do ex-ministro da Agricultura para a vaga a deputado [illegible]

[illegible]

VICTORIA DOS LANÇA-PERFUMES

O laudo approvado pelo director geral de Saúde, dr. Carlos Seidl

[illegible]

DESPACHO DA GUERRA

[illegible]

"A MUNDIAL"

Companhia de Seguros de Vida, Terrestres e Maritimos

Séde: Avenida Rio Branco n. 133

1º, 2º E 3º ANDARES

Telephone 5783, Central-Directoria-Escriptorio. Tel. 2910, Central-End. telephonico "MUNDIAL"

CAIXA POSTAL 918

Decs. ns. 9866 de 6 de novembro de 1912 e 10705 de 21 de janeiro de 1914

Cartas Patentes ns. 63 e 118

Capital autorizado . . . . **2.000:000$000**

Capital inicial . . . . **500:000$000**

DIRECTORIA: **Antonio Rodrigues Ferreira Botelho;**

Octavio Monteiro Reis, director do Banco do Commercio;

Manoel B. Pereira Borges, industrial.

Esta Companhia offerece ao publico as suas duas secções de seguros:

A DE VIDA com os mais vantajosos planos do mais moderno **seguro de vida**, de premios muito modicos — ao alcance de todas as pessoas que desejam garantir o futuro dos seus, tendo sorteios mensaes para a distribuição de **premios em dinheiro**;

A DE SEGUROS TERRESTRES E MARITIMOS de premio fixo, operando com as taxas usuaes no mercado, as mais vantajosas, para o seguro de negocios, predios de moradia de familias, mobiliario, etc., etc. e riscos maritimos.

AVISO: — No dia 20 do corrente, ás 4 horas da tarde, se realizarão os sorteios das séries de seguros de vida de **50:000$000, 30:000$** e **10:000$000** — em acto publico, presidido e effectuado pelos proprios Srs. segurados. Só terão direito aos sorteios os Srs. segurados quites.

CONSTRUCTOR... E HOMEM DE MUQUE

O tenente Pulcherio pega a "quebra de braço" com alguns catraieiros

[illegible]

A firma Coelho Bastos & C. lesada em 77 caixas de lança-perfumes e a Alfandega em cerca de 20 contos

INQUERITO NA 2ª AUXILIAR

Recebemos a seguinte carta:

"Illmo. sr. redactor do *Correio da Manhã* — Com referencia ao artigo hoje publicado no *Correio da Manhã*, peço tornar publico que em devido tempo ficará demonstrada a veracidade do que publicou Eugenio Mahieu quanto á queixa da firma Coelho Bastos & C. contra a firma da qual faço parte, e individualmente contra mim. Sobre a personalidade de Eugenio Mahieu é bastante conhecida e não precisa de commentarios.

Agradecendo a publicação da presente, subscrevo-me com toda a estima e consideração — De v. s., am°, att°, obdo. — *Paulo H. Tenzot.*"

O ministro da Fazenda approvou a concessão de aforamento de terrenos de marinhas, situados na ilha do Governador e feitos pela Prefeitura do Districto Federal a Joaquim Freire da Silva.

Nomeações e dispensa

[illegible]

Foi dispensado, a seu pedido, do cargo de inspector do 12º grupo da extincta Escola de Applicação de Artilharia e Engenharia, o capitão Fermino Carneiro Leão.

OS GRANDES GASTOS

Só em carvão a esquadra gastou, até agora, 360:000$

Si as autoridades federaes procuram reduzir umas tantas despesas, com o intuito de enfrentar a actual situação financeira, em outros negocios gastam, porém, excessivamente, tornando-se, assim, irrisorias as pequenas economias que fazem.

No Ministerio da Marinha tem sido observado o mesmo criterio: pequenas economias numas verbas e desperdicios de dinheiro em outras.

A movimentação da esquadra ficou ao Brasil por uma quantia espantosa, não tendo as autoridades navaes colhido os resultados que esperavam das manobras deste anno.

Além de outras despesas com o pessoal, a Marinha gastou, até agora, em carvão, com os navios da esquadra, a bella somma de 360:000$000, que vae ser paga á firma John M. Coumpbell & Son, a felizarda fornecedora de combustivel aos navios.

Para attestar as carvoeiras dos navios que iam partir para as manobras [illegible]

Hontem, o ministro da Marinha pediu ao seu collega da Fazenda que a Contabilidade do seu ministerio fosse habilitada com a referida quantia, á custa da verba 24 — Combustivel — do orçamento do corrente anno, para attender ao pagamento á firma John M. Coumpbell & Son.

Si accrescentarmos a essa despesa os gastos com as salvas, melhor presidio para os officiaes e outras despesas inadiaveis, as manobras deste anno ficarão ao Brasil por mais de 500 contos de réis!...

O Thesouro Nacional está habilitado a effectuar os seguintes pagamentos: [illegible]

ACABAM DE CHEGAR

Para todas as secções da

CASA RAUNIER

novos e modernos artigos para o verão

172 — OUVIDOR — 172

ROUXINOL

[illegible]

Moveis a prestações

Andrade & Martins

[illegible]

ANTARCTICA

1$000; garrafa, em toda parte

[illegible]

Fumemsó MarcaVeado

[illegible]

"MIKADO"

[illegible]

SABÃO DA COSTA [illegible]

[illegible]

AS MISSAS DE HOJE

[illegible]

Banco dos Funccionarios Publicos

[illegible]

No Externato de Educação Moderna

INICIO DAS CONFERENCIAS ESCOLARES FEITAS POR ALUMNOS

[illegible]

CONTRA A VARIOLA

Posto vaccinico do "Correio da Manhã"

[illegible]

O novo inspector da 5ª região

[illegible]

Os creditos para a Marinha

[illegible]

200:000$000

[illegible]

O general Lino Ramos embarca para o Rio

[illegible]

Subscripção do "Fagundes Varella"

Tendo sido encerrada por esta commissão a subscripção aberta em beneficio das familias das victimas da catastrophe do vapor *Fagundes Varella*, a qual attingiu á importancia de 5:308$000 (cinco contos, trezentos e [illegible]

Designação de pharmaceuticos

Foram designados: para servir como coadjuvante do Laboratorio Chimico Pharmaceutico, Marcal Carlos da Silva; para servir no Sanatorio de Lavrinha, o 2º tenente pharmaceutico Mario Gonçalves Barata, devendo aquelle aguardar o respectivo substituto, afim de seguir [illegible]

A Directoria da Contabilidade Publica [illegible]

COM A LEOPOLDINA

[illegible]

"A CIDADE"

[illegible]

BARÃO DO RIO BRANCO

AS HOMENAGENS HONTEM PRESTADAS A' MEMORIA DO GRANDE MORTO

Hontem, foram effectuadas varias homenagens em commemoração ao segundo anniversario do fallecimento do barão do Rio Branco.

[illegible]

Elogio de um official

[illegible]

"A ULTIMA HORA"

[illegible]

ATRAVEZ DAS GRADES DUM CONVENTO

O Asylo do Bom Pastor, refugio de peccadoras

PENITENCIA E REGENERAÇÃO

A protagonista da tragedia da rua Jannuzi é a ultima asylada. Ella diz que renuncia ao mundo

MAS PAULO PRETENDE CASAR-SE

Ao topo da rua do Bom Pastor e depois de uma ascensão razoavelmente facil, encontra-se um predio de magnifica apparencia, destacando-se, num fundo constituido por morros exuberantemente floridos. **Quem o** notar á primeira vista tem a impressão de que a dentro das suas paredes, cuidadosamente caiadas de tons claros e rasgadas por amplas janellas, tumultúa a vida que ama a liberdade e canta a doçura infinita das illusões que nunca morrem. Pelo **lado da frente, torneja-o um** jardim que mais **se assemelha** a um grande tapete de flores e de fitas, **tão numerosos** são os canteiros que o cobrem. Isolado da via publica por algumas dezenas de metros, com o portão de ferro invariavelmente cerrado, como que procurando resguardar-se das vistas indiscretas, nada por certo do que agita e apaixona o mundo poderá perturbar a doce quietação em que decorre a existencia das creaturas que ali se refugiam. Até aquellas flores de côr de sangue, que pendem nos cachos de arvores preciosamente alinhadas, parecem aspirar á feliz serenidade das almas que deixaram já de gottejar o fél da revolta.

Mas que predio é afinal esse que domina a rua do Bom Pastor?

E' nada mais nem menos do que a installação do asylo desse nome. Raras congregações religiosas terão para contar historias tão interessantes, tão intensamente dramaticas, como a do Bom Pastor.

Emquanto as suas irmãs tratam principalmente de soccorrer os velhos, de chamar para o seu seio aquelles a quem a neve dos cabellos já fez descer á alma penumbras irremediaveis, a instituição do Bom Pastor toma nos seus braços a vida em flôr, a mocidade a quem percorre ainda a epiderme o estremecimento do ultimo peccado... Notavel contraste! A ordem por que a congregação se rege não permitte que entre as professas haja uma fraca creatura humana que um dia tivesse tido a tentação de se abrazar num beijo de amor; devem ser puras, absolutamente immaculadas para poderem ser as senhoras daquelle ambiente impregnado do mysticismo de tantos seculos. Mas qual o fim pratico que tem na vida, alliado á sua immensa fé religiosa? Precisamente a protecção material e moral dispensada á incalculavel legião de mulheres que um dia se sentem baquear na sociedade por haverem esquecido, em um momento de fraqueza, os seus preconceitos e não terem, depois, coragem para affrontar a corrente da opinião publica que se volta contra ellas, como a ponta de um punhal que não perdôa.

* * *

— Queremos regenerar as mulheres que commettem faltas, por meio de penitencias!...

E esta phrase, já de per si austera, resoou nos nossos ouvidos com um quê de sobrenatural.

Quem a proferia era uma irmã trajando as vestes religiosas que, mysteriosamente, nós apparecia atravez o ralo duma porta que se conservava hermeticamente fechada. Chegaramos ali havia momentos apenas.

— Será possivel visitar o estabelecimento? — perguntámos, sem mais preambulos.

A irmã, não obstante o ralo, olhou-nos attentamente. Hesitou antes de responder. Teve um sorriso entre amavel e desconfiado.

Por fim, decidiu-se:

— Só a madre superiora poderá resolver. Os senhores trazem qualquer apresentação?

Indicámos o nome dum cavalheiro, que é desvelado protector do Asylo.

A irmã calou-se durante alguns segundos. Depois accrescentou:

— Mas isto é um convento e, como tal, sujeito aos rigores da Ordem por que se rege.

Insistimos. Eramos estrangeiros e necessitavamos de conhecer aquella instituição, para servir os seus proprios interesses.

Deante daquella insistencia, a irmã rodeira retirou-se e desappareceu por uma estreita porta. Quando voltou, collocou silenciosamente uma chave na roda conventual a que deu um impulso em seguida.

— Com esta chave, abra aquella porta e entre...

Cumprimos a indicação, entoada com a intimativa duma ordem. Depois esperámos.

Era uma pequena sala quadrangular. Dominava-a o retrato dum padre ainda bastante moço. Lemos a legenda e soubemos ser monsenhor João Cordeiro da Cruz Saldanha, o fundador da filial do Bom Pastor no Rio de Janeiro. Viam-se ainda outros retratos, representando damas da sociedade brasileira, que têm evidenciado os seus dotes caridosos, protegendo aquella instituição. Tambem adornava as paredes da sala um magnifico retrato de Prudente de Moraes.

O mobiliario era summario e quasi humilde. Si não fosse a luz do sol, que entrava francamente pelas janellas, todo aquelle ambiente teria uma nota sombria de gravidade, susceptivel de impressionar o espirito do visitante mais prevenido.

Esperámos... esperámos um quarto de hora, vinte minutos, talvez... Na parede via-se um relogio, mas parado. A febre do tempo deve ser incompativel com aquella imperturbavel calma.

Já nos impacientavamos, quando uma voz debil nos soprou por um postigo, aberto em uma parede e em cuja existencia não haviamos reparado, por se encontrar muito dissimulado:

— A irmã-rodeira precisa falar-lhe. Fomos novamente ao ralo.

— E' impossivel visitar o convento. Nós somos professas e o regulamento é terminante nesse sentido.

— Mas — objectámos vivamente — ninguem ignora que aqui não se encontram só professas; ha tambem moças de familia, que...

— ... nós tomámos sob a nossa protecção. Queremos regenerar mulheres que commettem faltas, por meio de penitencias.

— Pois, justamente; vinhamos falar para metter aqui uma, nessas condições.

A irmã ergueu os olhos negros e calmos para nós. Procurou ler na nossa physionomia a verdadeira intenção que ditara as nossas palavras.

Aproveitámos o seu mutismo, para proseguir impassivelmente:

— Para isso, necessitamos de conhecer o regulamento e a installação. Comprehende...

— Mas, senhores, é impossivel satisfazer o que desejam; as pensionistas vêm para aqui, desconhecendo o regulamento. Têm de se sujeitar ao que a Ordem prescreve; não fazemos distincção, porque esta clausula estende-se a todas.

Fingimos reflectir e, em seguida, ajuntámos quasi timidamente:

— Então todas têm de trabalhar?

— Por certo — acode-nos a nossa interlocutora —; tódas farão serviços domesticos. Cuidarão dos seus quartos, cosem, bordam, etc.

— E o preço das pensões está estabelecido?

— Certamente...

* * *

Não tivemos tempo de continuar. Nesta altura, apparecia tambem á porta o delegado do 10º districto, dr. Ayres do Couto.

— Não é verdade que se encontra aqui d. Albertina do Nascimento Silva?

A irmã olhou-o desconfiadamente.

— Está, effectivamente, mas o regulamento não permitte que ella fale com qualquer pessoa.

— Mas essa ordem não se pode estender á policia e eu sou representante da policia.

A irmã desta vez olhou-o com certa inquietação. Depois, quasi a medo, abriu a porta e introduziu-nos numa sala donde seguimos, depois de termos atravessado umas quatro dependencias desnudadas e tristes, até junto duma grade.

Momentos depois apparecia ali d. Albertina, a quem as lagrimas apagaram o brilho dos olhos e sulcaram nas faces ligeiras rugas. No seu rosto pallido e emmagrecido passa como que o negrume do luto sinistro que cobre toda a familia. Enroupa-se numas vestes de riscado, de tecido grosseiro. E' o uniforme da casa.

O delegado interpella-a:

— Desejo saber si vem para aqui por sua livre vontade...

D. Albertina tem uma crise de lagrimas e é a custo que póde responder:

— Sim, vim absolutamente porque quiz. Sei que a minha companhia importunava toda a minha familia. O escandaloso processo em que inesperadamente vi o meu nome envolvido, tornava-me uma pessoa procurada pelos profissionaes e pelos curiosos... Este era o unico caminho a seguir. Nada mais me interessa do mundo. Esqueçam-me todos, porque eu procurarei esquecer tambem.

— Mas eu desejaria aproveitar a minha visita aqui para ver si a senhora adeanta mais alguma coisa ás declarações que já fez á policia. A senhora é moça, pertence a uma familia distincta; a verdade... a verdade, si a dissesse, rehabilital-a-ia...

Todo o corpo de d. Albertina se agita e treme sob uma convulsão de dôr. De subito temos, em presença de tão grande amargura, a visão da existencia tenebrosa daquella creatura, tornada agora em farrapo humano, em objecto de despreso da sociedade.

E' entre soluços, que diz:

— Sustento as minhas declarações, doutor... Nada mais tenho a accrescentar.

— Mas, d. Albertina — retrucou o delegado — não é possivel que a senhora tenha feito passar uma creança por um dejectorio. Sabe que ha pessoas que affirmam ter ouvido chorar e um féto não chora...

A infeliz mulher hesita... Temos, em um momento, a impressão de que ella vae falar. A nossa curiosidade é aguçada por alguns segundos de pausa, durante a qual d. Albertina parece estar-se preparando para fazer revelações.

Mas essa illusão não dura muito tempo; a protagonista da tragedia da rua Jannuzzi resolve-se, por fim, a falar para dizer simplesmente:

— Ainda não posso dizer nada, doutor... Quando fôr tempo eu me justificarei das accusações com que procuram esmagar-me.

Mais um soluço, mais uma torrente de lagrimas que se vão sumir nos punhos do casaco feito de riscado ordinario e... nada mais. Um silencio profundo cobre a ultima phrase da nova asylada do Bom Pastor.

Retirámo-nos, e, ao ruido secco dos nossos passos, junta-se ainda o éco de gemidos abafados, os arrancos doloridos de uma alma que, tendo sêde de viver, porque decerto ama, se vae despedaçar de encontro ao ferro implacavel das grades conventuaes.

E, então, lembra-nos uma phrase do tenente Paulo, por occasião de uma das ultimas palestras que entretivemos com elle:

— Certamente que caso com Albertina. Ella está deshonestada pela opinião publica, e, sendo eu o seu melhor amigo, cumpro um dever, reparando a sua falta.

Tenente Paulo do Nascimento

D. Albertina do Nascimento Silva

O DESFECHO DE UM DRAMA INTIMO

O LAUDO DE EXHUMAÇÃO

Os drs. Suzano Brandão e Sebastião Côrtes entregaram hontem, ao delegado do 10º districto, o laudo de autopsia no cadaver de d. Edina. E' este o laudo:

"Collocado o cadaver sobre uma mesa, os peritos dão começo ao seu trabalho, do seguinte modo: Afastados os dois retalhos do couro cabelludo e cortados os pontos metallicos que seguram a calota craneana, e esta retirada, ficando a descoberto o encephalo, que se apresenta sob a fórma de uma massa molle que se escôa em grande parte para fóra. Logo após, são retirados todos os tecidos molles que circumdam as feridas situadas de um e de outro lado da cabeça. Esses retalhos de tecidos molles são collocados em um frasco, convenientemente lavado e enxugado com alcool absoluto, de tampa de vidro, fechado e amarrado com diversas voltas de barbante e convenientemente lacrado, tendo etiqueta com a assignatura do medico do laboratorio do Serviço Medico Legal, dr. Guilherme Rocha. Ao mesmo frasco foi tambem recolhida toda a porção ossea da cabeça, menos a calota craneana.

Fechado o frasco e a tampa novamente amarrada com diversas voltas de barbante e convenientemente lacrada, sendo collocada uma etiqueta assignada pelos medicos Julio Brandão e Sebastião Côrtes.

O cadaver voltou á sepultura e o frasco contendo as peças mencionadas é levado para o gabinete do Serviço Medico Legal, onde, nesse mesmo dia, ás quatorze horas e meia, com a presença dos drs. Diogenes Sampaio, Miguel Salles, Guilherme Rocha, Rego Barros, Henrique Caó, Moretzsohn Barbosa, Attila Torres e Cunha Cruz, foi pelos drs. Julio Brandão e Sebastião Côrtes, aberto o frasco e retiradas de seu interior as peças vindas do cemiterio para serem por elles examinadas.

Ainda em começo estavam estes exames, quando appareceu o dr. Nicolino Ciancio, que acceitou o convite para acompanhal-os.

Estes exames consistiram no seguinte: retalhos, pequenos fragmentos de tecidos molles das faces internas nos retalhos das feridas do lado direito e feito exame dos mesmos ao microscopio, ficou constatada na infinidade destes tecidos a presença de pequenos fragmentos, em forma de laminas pequenas, de côr esverdeada, que no mesmo campo microscopico, comparados com outros que na mesma occasião foram retirados de uma capsula da mesma arma, que causou a morte, mostravam perfeita identidade entre si. Este exame, repetido com outros pequenos fragmentos da mesma ferida do lado direito, deu identico resultado, identico exame feito com fragmentos das faces interna e externa, ao lado esquerdo da cabeça, nada revelou.

Seguiu-se então o exame das porções osseas, notando-se primeiramente fractura cominutiva das paredes internas de ambas as orbitas das pequenas azas do sphenoide e das cellulas do ethmoide. Ao lado direito, vê-se logo atrás da apophyse malar, no nivel da sutura desse osso a lamina do frontal e a grande aza do sphenoide, um orificio regularmente circular em seus dois terços superiores e alongado para baixo, em seu terço inferior.

Esse orificio tem bordos enegrecidos na face externa e mede de diametro oito millimetros, coincidindo exactamente com o diametro da base da bala retirada do punho.

Os bordos desse orificio são nitidos pela face externa e cortados em bisel pela face interna. Ao lado esquerdo vê-se ao nivel da grande aza do sphenoide um orificio alongado de deante para trás, medindo dezoito millimetros de diametro antero-posterior e dez millimetros de diametro vertical.

Os bordos desse são claros e cortados nitidamente em sua face interna, e em bisel em sua face externa.

A incrustação de laminas de polvora verde nas faces internas dos retalhos da ferida do lado direito da cabeça; a pigmentação de côr negra nos bordos do orificio situado no lado direito do craneo e mais ainda a disposição em bisel feita no orificio deste lado acusto da taboa interna do osso e no orificio do lado esquerdo acusto da taboa externa, provam evidentemente que o tiro foi dado á queima-roupa, dirigindo-se a bala da direita para a esquerda.

Verificadas, portanto, por todos os medicos presentes as conclusões a que chegaram os peritos nas respostas dadas ao muito especial quesito formulado pelo dr. delegado do 10º districto policial, que pergunta si o tiro foi dado á queima-roupa ou á distancia, dão os peritos por findo o presente exame."

Os alumnos que agora voltam aos seus collegios encontrarão na

Torre Eiffel

enxovaes completos e da melhor qualidade.

CORTINAS DE FILO', cortinados para todos os preços, na casa Boiteux. Uruguayana, 31.

CASA BOITEUX — Tapeçarias e moveis preços fóra de competencia. Rua da Uruguayana, 31.

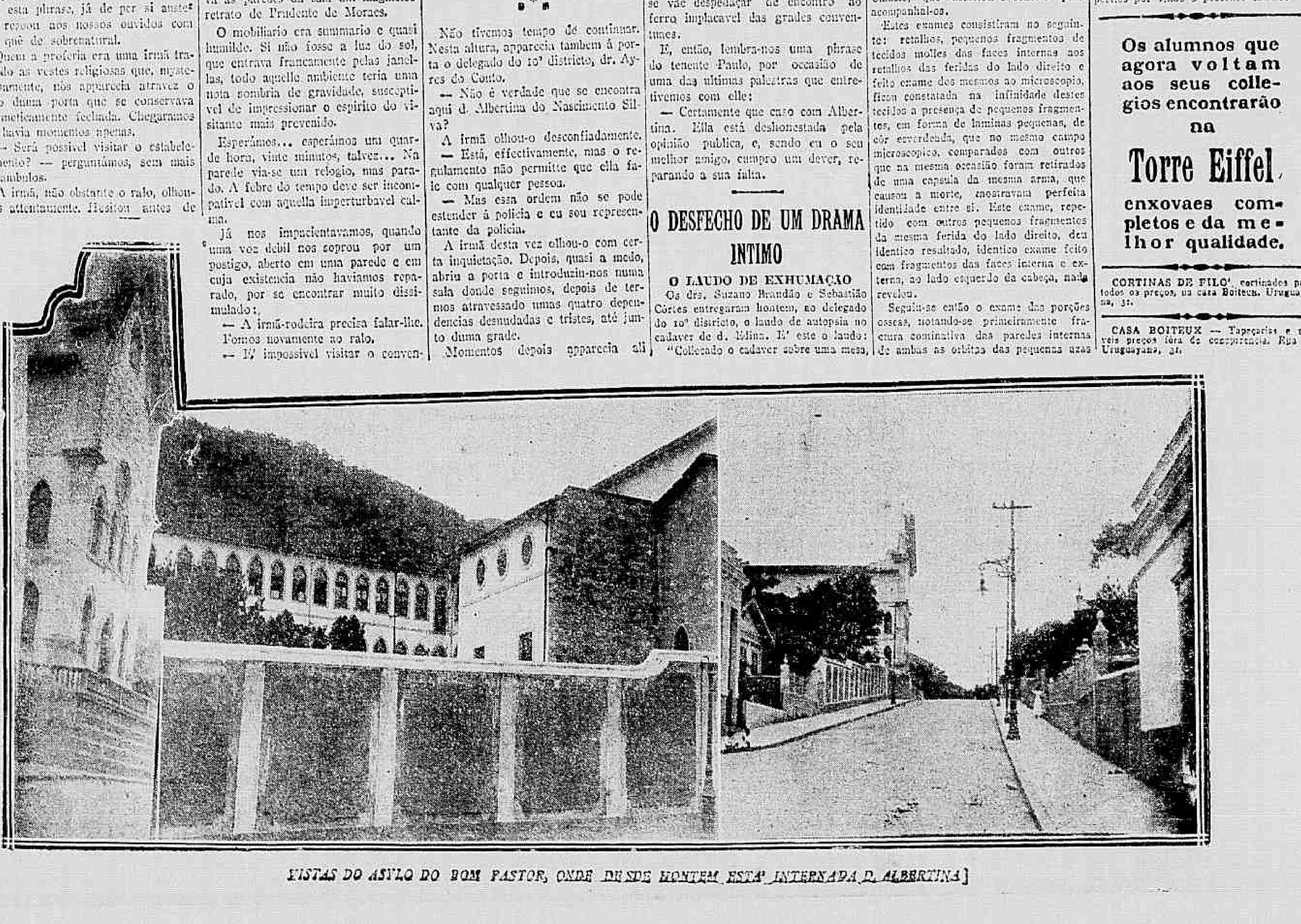

VISTAS DO ASYLO DO BOM PASTOR, ONDE DESDE HONTEM ESTÁ INTERNADA D. ALBERTINA

A resolução da crise politica em Portugal

O novo ministerio não agradou e é considerado fraquissimo

A organização do novo ministerio, presidido pelo dr. Bernardino Machado, impressionou muito desagradavelmente os republicanos portuguezes domiciliados nesta capital. Hontem, confessavam muitos delles, os que conhecem os homens levados á governação da sua terra, que o ministerio é fraquissimo, incapaz de sustentar-se, vendo-se nelle elementos que moralmente deveriam ser mantidos em plano muito inferior.

Verifica-se assim que as considerações que hontem fizemos correspondem precisamente á corrente geral da opinião entre os proprios partidarios do regimen.

Mas um telegramma recebido hontem, e procedente de Londres, diz que a opinião em Lisboa é tambem contraria ao novo ministerio, que é considerado como inteiramente dominado pelo dr. Affonso Costa, correndo com insistencia que os srs. Antonio José d'Almeida e Brito Camacho preparam um golpe de estado, dissolvendo a Camara e fazendo proceder immediatamente a outra eleição.

O que é certo é que o primeiro cuidado dos novos ministros da Guerra e da Marinha foi conferenciarem com os commandantes da policia e da guarda republicana, e ordenar á Marinha que se conserve de prevenção.

Os jornaes oppocisionistas, da *conjunção republicana*, isto é, unionistas, evolucionistas e independentes, atacam a solução dada á crise politica, pois reconhecem que o novo governo é ainda uma delegação do partido chefiado pelo sr. Affonso Costa.

* * *

Na interessante carta que de Lisboa nos remetteu o nosso correspondente effectivo naquella capital, carta que hontem publicámos e que produziu grande sensação, faziam-se referencia a um facto que o telegrapho não noticiára.

Durante os grandes tumultos que se seguiram á quéda do gabinete presidido pelo sr. Affonso Costa, um popular alvejou com um tiro o visconde da Ribeira Brava, que escapou illeso, tendo a bala attingido um pobre rapaz, que ficou ferido no figado e que veiu a fallecer em resultado do ferimento.

O visconde da Ribeira Brava, Francisco Corrêa Heredia Junior, é natural da ilha da Madeira; foi deputado progressista e depois dissidente, no reinado de d. Carlos. No dia 28 de janeiro de 1908, o visconde tomou parte no movimento revolucionario que abortou e que foi preparado pelos republicanos, de sociedade com os srs. José d'Alpoim, Ribeira Brava e outros. O visconde foi preso no elevador da Bibliotheca, juntamente com o dr. Affonso Costa, e preso estava daii a dias, quando d. Carlos e seu filho foram assassinados no Terreiro do Paço. Por occasião do regicidio houve quem suspeitasse que o celebre gabão que Buiça tinha sobre os hombros quando assassinou o rei, pertencera ao visconde da Ribeira Brava.

Feita a Republica, o visconde foi dos primeiros a adherir, declarando que não mais queria usar do seu titulo de nobreza, que, aliás, era herança de familia. Hoje, o visconde é deputado; obteve a realização de projectos que a monarchia repellira, e está filiado no partido democratico. Como se póde ver pelo retrato que publicamos, é muito parecido com o seu chefe politico, o dr. Affonso Costa.

* * *

O que dizem os telegrammas:

A OPINIÃO DA IMPRENSA A'CERCA DA CRISE

Lisboa, 10 — (*Directo*) — O jornal *A Republica* publicou hoje um artigo assignado pelo dr. Antonio José d'Almeida, discordando, em linguagem violenta, da solução que foi dada á crise politica, affirmando que o novo ministerio é apenas um instrumento do sr. Affonso Costa.

A *Lucta*, em artigo firmado pelo sr. Brito Camacho, diz que se mantem em espectativa ante o novo governo, que aguarda os actos do sr. Bernardino Machado e ataca a politica feita pelo dr. Affonso Costa.

Este mesmo jornal foi autorizado pelo presidente da Republica a publicar as cartas que o dr. Manuel d'Arriaga dirigiu aos srs. Brito Camacho e Antonio José d'Almeida, assim como as respostas que estes lhe deram.

RECEIOS DE PERTURBAÇÃO DA ORDEM PUBLICA ?

Lisboa, 10 — (*Directo*) — O sr. Bernardino Machado e os novos ministros da Guerra e da Marinha, depois de terem tomado posse das suas pastas, tiveram demorada conferencia com os commandantes da Guarda Republicana e da policia. Depois foi dada ordem á Marinha para se conservar de promptidão, mas aos jornaes foi remettida uma nota officiosa, dizendo que o governo não receava qualquer alteração da ordem publica.

DUELLOS ?

Lisboa, 10 — (*Directo*) — O sr. Affonso Costa publicou hoje uma carta no *Mundo*, dizendo estar prompto para acceitar o cartel de desafio que lhe foi enviado quando era chefe do governo, podendo portanto proseguir a pendencia, sendo reconhecida a idoneidade de quem o desafiou.

N. da R. — *Não se sabe ainda a quem se refere o dr. Affonso Costa, mas é possivel que seja a um descendente de Vasco da Gama, parente de d. Constança Telles da Gama, porém nascido em Hespanha, que por ter sido maltratado moralmente pelo sr. Affonso Costa, no Parlamento, mandou a este um desafio, a que o chefe do governo não respondeu. Passou-se isto ha alguns mezes.*

Visconde da Ribeira Brava, contra quem foi disparado um tiro, por occasião dos grandes tumultos em Lisboa

UM TELEGRAMMA ALARMANTE

Apezar de não ser do nosso serviço telegraphico, transportamos para aqui o seguinte telegramma, hontem recebido pela *Noticia*:

"*Londres*, 10 — Noticias chegadas de Lisboa dizem que a opinião publica se mostra profundamente descontente com o novo ministerio, que é ali considerado inteiramente dominado pelo dr. Affonso Costa.

"Corre com insistencia que os grupos politicos chefiados pelos drs. Antonio José d'Almeida e Brito Camacho preparam um movimento revolucionario, que conta com o apoio de elementos muito influentes no Exercito.

"O plano dos conspiradores 'seria dissolver a Camara e eleição immediata de outra.

"A censura telegraphica continua implacavel, havendo instrucções especiaes e muito severas quanto aos correspondentes brasileiros."

BEBAM TEUTONIA A melhor das cervejas

DORMITORIOS DA MODA Elegantes, Praticos e Economicos Privilegiados com a Patente n. 8036

Pelo ministro da Viação foi indeferido o requerimento em que Pedro Pinto de Lima pedia concessão para uso e gozo do porto paulista de S. Sebastião.

ZAS-O O limpador domestico ideal. Em todos os armazens e casas de ferragens.

Bebam ROCK-ALE especial cerveja clara

O ministro da Viação annullou a concorrencia para as obras de melhoramentos do porto de Paranaguá.

O ministro da Viação devolveu ao prefeito do Districto Federal o processo relativo ao aforamento do terreno e accrescidos, fronteira ao n. 23, antigo, da rua Coronel Pedro Alves, feito áquella Prefeitura pelo dr. Thomaz Delfino dos Santos, por nada ter a oppôr a que seja concedido o aforamento pedido.

São as melhores as cervejas da BRAHMA

De todas a preferivel HANSEATICA

O dr. Ed. Magalhães, cura pelo radium, as mols. da pelle e mucosas; 135, 1 ¼ á 3 h.

A crise politica em Portugal

O NOVO GOVERNO APRESENTA-SE A'S CAMARAS

Lisboa, 10 — (Havas) — O novo ministerio apresentou-se hoje ás duas casas do Parlamento.

O programma governamental foi lido, primeiramente na Camara dos Deputados e depois no Senado, pelo chefe do gabinete, dr. Bernardino Machado. Na declaração ministerial defende-se a necessidade de ser dada ampla amnistia aos criminosos politicos e a concessão de certas medidas de clemencia para os socialistas implicados em recentes acontecimentos e que se encontram presos. O gabinete submetterá ao Parlamento a revisão da Lei da Separação e procurará fazer uma administração fóra dos interesses partidarios e baseada na reconciliação da familia portugueza.

Terminada a leitura do programma governamental na Camara dos Deputados, levantou-se o dr. Alexandre Braga, que, em nome dos democraticos, prometteu todo o apoio do seu partido ao novo ministerio.

Falou depois o sr. Brito Camacho, em nome dos unionistas. Disse s. ex. que se o novo gabinete cumprisse o programma que lhe é exigido pelas circumstancias actuaes, teria o apoio dos unionistas, não incondicional, é certo, mas muito leal e sincero quando o merecesse.

Por fim falou o dr. Antonio José d'Almeida, chefe do partido evolucionista, declarando que a attitude que elle e os seus amigos manterão será unica e exclusivamente orientada pelo procedimento do governo.

As declarações feitas no Senado pelos "leaders" dos partidos são em tudo identicas ás que foram feitas na Camara.

SOLICITAÇÃO DOS PRESOS POLITICOS

Lisboa, 10 — (Havas) — Os presos politicos que se encontram nas cadeias do Porto, sem culpa formada, telegrapharam ao dr. Manoel de Arriaga, pedindo-lhe para apoiar o telegramma que enviaram ao dr. Bernardino Machado, solicitando-lhe a sua immediata restituição á liberdade.

A BOLSA DO TRABALHO

Lisboa, 10 — (Havas) — Na sessão de hoje do Senado foi approvado o projecto, apresentado ha tempos pelo dr. Affonso Costa, creando a Bolsa de Trabalho.

O ministro da Viação autorizou a Companhia E. F. S. Paulo-Rio Grande a, fundada na clausula X, paragrapho unico, do contrato celebrado em virtude do decreto n. 9.250, de 28 de dezembro de 1911, retirar o saldo do fundo especial de 4 %, existente na Delegacia Fiscal do Thesouro Nacional em Curityba, na importancia de 58:937$796.

O ministro da Viação approvou os projectos e respectivos orçamentos nas importancias de 37:551$540 e 25:810$840 que a Inspectoria de Obras Contra as Seccas submetteu á sua apreciação para a construcção opportunamente dos açudes particulares que João Bessa Guimarães e Claudio Lopes da Silva pretendem iniciar em suas propriedades agricolas e pastoris de "Formiga" e "Pedrez", aquella no municipio de Ipú, Estado do Ceará, e esta no municipio de Caetité, Estado da Bahia.

O ministro da Viação indeferiu o requerimento em que moradores do logar "Tapera", á margem da E. F. Maricá, pediam o estabelecimento de uma parada, naquelle ponto, onde propriamente não existe um povoado, mas apenas reduzida população, que tende a permanecer estacionaria devido não só á insalubridade local, como por se não prestarem á cultura os terrenos adjacentes aquella localidade.

Um 1º sargento da Guarda Nacional quasi vae ao xadrez

José Pinto de Magalhães, pedreiro nas aguas pluviaes da repartição de Obras Publicas e 1º sargento da Guarda Nacional, esteve nesta redacção para se queixar da violencia que soffreu do guarda civil que ronda a rua de D. Carlos.

Contou-nos que hontem, ás 4 horas da tarde, de volta do trabalho, pacatamente caminhava pela rua D. Carlos em direcção á sua residencia na travessa de Santa Christina. Sem motivo algum, aquelle guarda-civil dá-lhe voz de prisão e o conduz para a delegacia do 13º districto policial. Nessa delegacia o guarda-civil por força quiz mettel-o no xadrez. Não fôra a sua qualidade de 1º sargento e teria sido posto em carcere privado.

Ainda assim ficou na delegacia até ás 7 horas da noite. A essa hora foi solto pelo respectivo delegado.

Esse guarda-civil está precisando de uma reprimenda e para o seu arbitrario proceder chamamos a attenção do chefe de policia.

Diligencia que fracassa

A policia continúa a fazer diligencias para descobrir os demais membros da quadrilha de falsarios, cujos cabeças ella já prendeu.

Hontem, o 2º delegado auxiliar deu nova busca na casa da rua Padre Antonio Vieira, em Copacabana, apprehendendo duas fôrmas de gesso para o fabrico de moedas de 2$000 e 22 pratas falsas.

Antonio Romeu, o chefe do bando, tambem appellidado "Capenga", é muito conhecido da policia, tendo sido condemnado em S. Paulo a 8 mezes de prisão, por crime de moeda falsa.

Em virtude de proposta, serão transferidos os segundos tenentes de infantaria: Octaviano Delmont, do 53º de caçadores para o 51º, Alipio Francisco Pereira, deste batalhão para aquelle, e Mario de Magalhães Cardoso Barata, do 14º regimento para o 5º.

QUEIXAS E RECLAMAÇÕES

SAUDE PUBLICA

Pedem-nos chamemos a attenção da Hygiene para o lastimavel estado em que se encontram os moradores da rua Quinze de Novembro, em Bomsuccesso. Ali não ha esgoto, e as materias fecaes vêm ter á rua, pelo descaso da Hygiene, que não faz visitas domiciliarias, nem cuida de conhecer as necessidades locaes.

Os moradores do prospero suburbio, justamente alarmados, pedem, por nosso intermedio, providencias urgentes ao director da Saude Publica, já que o delegado sanitario de Bomsuccesso não se preoccupa com a saude e a vida dos seus infelizes jurisdiccionados.

CENTRAL

Os passageiros do trem da Linha Auxiliar, que parte da estação inicial á uma hora da manhã, queixam-se do procedimento de uns menores, tambem passageiros, e que fazem daquelle trem verdadeiro pandemonio de abusos.

Todas as noites, com a mais rigorosa pontualidade, o facto se repete com terrivel desespero de todos os outros passageiros.

Além de indescriptivel algazarra, os menores em questão jogam capoeira, saltam bancos, promovem correrias, percorrem, emfim, a escala de toda a sorte de abusos.

Urge que uma providencia se faça sentir, acabando de vez com taes irregularidades.

O CHAPÉO

nas senhoras é sempre a nota chic de uma toilette chic.

Frequentemente ouvimos dizer que é sempre difficil a escolha de um chapéo.

E' que o chapéo não basta que seja elegante e gracioso, é preciso que elle complete a harmonia dos traços physionomicos da pessoa que o usa; não é exagero dizer-se que é necessario crear para cada cabeça um modelo especial.

E' para resolver este problema que o

PARC ROYAL

se acha organisado como nenhuma outra casa: com uma modista de primeira ordem, reproduz ou executa qualquer modelo ou figurino parisiense, assim como cria modelos completamente novos;

com um sortimento variado de formas e chapéos modelos das principaes modistas de Paris;

com a mais extraordinaria collecção de flores, fantasias, plumas, crosses e aigrettes.

A ULTIMA NOVIDADE! — A GRANDE MODA!

Formas escossezas em feitios muito variados.

Véus à la Turque, de um bellissimo effeito, occultando n'uma meia sombra a parte inferior do rosto e deixando, em destaque, muito graciosamente, os cilhos.

Visitem o PARC ROYAL

PELO TELEGRAPHO

INGLATERRA

LONDRES, 10.

Affirma-se em rodas politicas bem informadas que os membros da opposição resolveram apresentar ao parlamento uma moção pedindo que sejam realizadas quanto antes as eleições geraes.

Quanto á questão do "home-rule", esperam os opposicionistas que o primeiro ministro, sr. Asquith, logo que se reabra o parlamento, faça em nome do governo algumas importantes concessões ao Ulster.

* * * O "Daily Chronicle" publica um telegramma do seu correspondente em Berlim, dizendo ser muito possivel que o principe Henrique da Prussia prolongue a sua estadia na Republica Argentina, para onde pretende embarcar a 13 de março, em companhia de sua esposa.

FRANÇA

PARIS, 10.

O "Matin" informa que a França e a Allemanha chegaram a accordo definitivo sobre as questões das estradas de ferro de Bagdad e da Syria, sendo muito provavel que por estes dez dias mais proximos se annuncie officialmente o accordo.

BORDEOS, 10.

A companhia "Sud Atlantique" considera perdidos o official e os quatro homens da equipagem do Lutetia, que desappareceram num escaler, por occasião do abalroamento do paquete com um vapor de carga grego, occorrido á saida da barra do Tejo.

ITALIA

ROMA, 10.

O principe Guilherme de Wied visitou pela manhã, no palacio da Consulta, o ministro dos Negocios Estrangeiros, marquez di San Giuliano, com quem teve uma pequena conferencia.

De tarde, o rei Victor Manoel recebera em audiencia especial o futuro soberano da Albania. Sua alteza foi tambem convidado para jantar com a familia real, no Quirinal.

* * * O rei Victor Manoel conferiu o Grande Cordão da Ordem de S. Mauricio ao principe Guilherme de Wied.

O principe conferenciou demoradamente com o marquez Di San Giuliano, assistindo á segunda parte da conferencia os srs. de Martino, governador da Erythrea, e Aliotti, indigitado ministro da Italia na Albania.

A seguir o principe de Wied visitou o sr. Giolitti, indo de tarde depor corôas nos tumulos do Pantheon.

O publico, sempre que dava conta da sua passagem pelas ruas da cidade, acclamava-o, erguendo ao mesmo tempo enthusiasticos vivas á Albania.

O marquez Di San Giuliano esteve no Excelsior-Hotel, a retribuir a visita que pouco antes lhe havia feito o principe Guilherme de Wied.

A' noite realizou-se o banquete no Quirinal, ao qual assistiram o rei Victor Manoel, o principe de Wied, o duque dos Abruzzos, o marquez Di San Giuliano e o marquez Borea d'Olmo, chefe de ceremonias da casa real.

* * * Telegrapham de Castellon, provincia de Valença, que, em virtude de terem fechado as fabricas de alpercatas que existiam naquella cidade, estão sem trabalho cerca de 600 operarios de ambos os sexos.

* * * Está constituido o primeiro governo do novo regimen constitucional, estabelecido no Haiti, com a eleição do general Oreste Zamor, para presidente da Republica.

HESPANHA

TENERIFFE, 10.

Chegaram aqui hoje, sendo carinhosamente recebidos pelos elementos officiaes e pelo povo, os bispos argentinos monsenhores Terrero, Orzali e Piedra Buena, que regressam ao seu paiz em companhia dos demais membros da peregrinação.

* * * O sr. Sanches Guerra, ministro do Interior, respondeu ao governador de Barcelona, que lhe havia solicitado telegraphicamente a demissão, por causa do attentado contra o sr. Ossorio, que o governo lhe ratificava a sua ampla e absoluta confiança.

TURQUIA

CONSTANTINOPLA, 10.

O patriarcha armenio Zaven Eeegan, concordou em principio com o ministro do Interior, sr. Talaat-bey, que os armenios tomariam parte nas proximas eleições parlamentares.

Este accordo foi motivado pela declaração que o patriarcha havia feito ha tempos de que os armenios não participariam das eleições emquanto não fossem postas em vigor as reformas da Asia Menor.

SUECIA

STOCKOLMO, 10.

O ministerio presidido pelo sr. Karl Staaff apresentou hoje o pedido de demissão collectiva, que foi acceita pelo rei Gustavo.

Nos meios autorizados attribuiu-se a queda do gabinete ás divergencias existentes entre os partidos, por causa do augmento de armamento.

* * * O sr. Luiz Dezeer foi encarregado de organizar o novo ministerio.

MINAS GERAES

BELLO HORIZONTE, 10.

Foram encerrados hontem os trabalhos da Junta de alistamento eleitoral, inscrevendo eleitores 3.103 cidadãos.

O Partido Liberal conta com maioria nos inscriptos.

Colhido por um auto

A quinquagenaria Emilia Ribeiro da Silva, residente á rua Agueda n. 20, foi hontem, á noite na rua Marechal Floriano Peixoto, atropellada pelo auto n. 1.584, que a feriu em diversas partes do corpo.

O motorista do auto, Manoel de Almeida Rocha, foi preso em flagrante e autoado no 1º districto.

Apanhado por um automovel

O automovel n. 818, da garage "Pic-Pic", ao passar pelo Boulevard de São Christovão, apanhou o portuguez Manoel Saavedra, que estava um tanto "picado" pelo alcool.

O infeliz teve fracturada o terço inferior da perna esquerda, que tambem ficou luxada, e diversos ferimentos pelo corpo.

Morador á rua Escobar n. 95, foi recolhido á Santa Casa de Misericordia.

BRASIL-ALLEMANHA

Commenta-se, em Berlim, a recepção projectada no Rio, á esquadra allemã

Berlim, 10 — Commentando a noticia de que a esquadra brasileira irá ao encontro, fóra da barra do Rio de Janeiro, da divisão naval allemã, o "Taegliche Rundschau" escreve:

"Esta attitude do ministro da Marinha do Brasil provocará naturalmente na Allemanha viva alegria e contribuirá, com certeza, para desenvolver ainda mais as relações entre os dois paizes."

Depois de espancado a sabre, a espada e a murros, ainda foi mettido no xadrez!

A VICTIMA SÓ FOI SOCCORRIDA PELA ASSISTENCIA CINCO HORAS DEPOIS!

Esses casos de individuos espancados por soldados, a sabre, em plena rua, parece que haviam sido banidos dos nossos tempos, quando ainda a Brigada Policial não se achava, como hoje, sujeita a uma certa disciplina que em parte tem modificado o genio de certos policiaes, sempre promptos a exercerem vinganças mesquinhas contra pacatos cidadãos.

Infelizmente, não é o que acontece. Ainda hoje não se está livre de tomar, em plena rua, uma surra de durindana dos policiaes.

A prova disso foi o que occorreu antehontem, á noite, á rua Miguel Fernandes, no Engenho Novo.

Por aquella rua, passava tranquillamente o menor Manoel Raymundo, preto, de 20 annos, morador á rua Vaz de Toledo n. 73, quando lhe foi dada voz de prisão por um soldado de cavallaria que ali estava de serviço.

Como coisa alguma tivesse feito que merecesse ser preso, Raymundo muito naturalmente protestou.

Antes não o fizesse, pois que o policial, depois de lhe dirigir uma porção de insultos, que tiveram resposta como protesto por parte da victima, sacou de seu sabre e o espancou valentemente.

Depois, ainda teve o soldado corajem de levar Raymundo até á séde da delegacia do 19º districto, onde o apresentou ao commissario de dia.

Embora vendo-o maltratado, o commissario não teve o menor sentimento de humanidade para com a victima e ainda ordenou que a recolhessem ao xadrez.

Vendo-se preso sem nada ter feito, espancado e ainda ouvindo a ordem de ser recolhido ao xadrez, o pobre rapaz não se póde conter e, em altas vozes, protestou contra a arbitrariedade de que estava sendo victima.

Valeu-lhe isso uma nova tunda que lhe deu o commissario e uma outra com que o mimoseou um official de serviço na referida delegacia.

Em seguida, Raymundo, gravemente ferido na cabeça e no braço e hombro esquerdos, foi mettido no xadrez, onde passou cinco longas horas a gemer, pedindo ao commissario que o mandasse medicar pela Assistencia.

A autoridade arbitraria passou todo esse tempo sem querer attender á sua victima.

Depois, como visse que o estado de Raymundo se aggravava, resolveu pedir o auxilio da Assistencia.

Vendo-o naquelle estado, o medico que compareceu na ambulancia perguntou-lhe o que lhe havia acontecido, obtendo como resposta o que acima registramos.

Terminados os curativos, Raymundo foi novamente recolhido ao xadrez, de onde só hontem, á 1 hora da tarde, foi retirado!

Para esse acto de barbaridade de que foi victima Manoel Raymundo, que é trabalhador e tem domicilio, chamamos a attenção do coronel Pessoa e do dr. Francisco Valladares, afim de que envidem esforços para que elle se não reproduza.

Bem sabemos como é difficil entre nós obter-se justiça para os pequenos.

Em todo caso, a scena de vandalismo ahi fica registrada, para que ao menos o publico não ignore que a policia, no Rio, ainda espanca, como em outros tempos.

Não queriam que os outros trabalhassem

Durante o dia de hontem esteve o Retiro Saudoso, na Ponta do Cajú, guardado por 16 praças da Brigada Policial, commandadas por um sargento.

Os agentes da segurança publica, Granthon e Carrilho, estiveram a postos promptos a communicar á policia do 10º districto, qualquer acontecimento perturbador da ordem publica.

E' que alguns estivadores perambulavam pelo local, reunindo-se ás esquinas, no intuito de perturbar o serviço de descarga de cal, telhas e tijolos, que estava sendo feito pelo pessoal de bordo das embarcações, entendendo elles ser isso em prejuizo da classe.

Felizmente, nada houve de anormal, conservando-se os reclamantes na mais perfeita ordem.

Um caixeiro com a cara quebrada por um copo que lhe arremessaram

Depois de perambular por varias ruas de Botafogo, penetrando em varias tabernas, onde sorveu largos tragos da "branquinha", Antonio da Silva foi ter ao "bar" Sereia, situado na praia de Botafogo, esquina da rua Voluntarios da Patria, e ali pediu ao caixeiro João Portella lhe servisse uma bebida qualquer.

Como não fosse attendido com a rapidez que esperava, Silva entrou a insultar o caixeiro, que não teve outro remedio senão reagir.

Então, exasperado, Silva pegou em um copo que estava sobre a mesa e o arremessou ao rosto do caixeiro, ferindo-o.

Preso em flagrante, Antonio Silva foi recolhido ao xadrez do 7º districto, depois de autoado.

O ferido foi soccorrido pela Assistencia, retirando-se, depois dos curativos para a casa onde é empregado.

THEATROS

PRIMEIRAS

"ZIG-ZIG-BUM!", no S. José

A litteratura theatreira carnavalesca está no seu periodo de plena florescencia. Dia a dia surgem revistas que no alinhavo, mais ou menos apologetico da popular festança, vem atear nas veias do povo carioca o incendio da loucura, o virus desse morbo que se chama "carnavalismo".

Sim, senhores, carnavalismo é a molestia de que actualmente se acha atacado o nosso povo. E o quanto ella é contagiosa, mórmente si o microbio salta das taboas do palco scenico, basta saberem os leitores que o S. José hontem virou casa de malucos varridos, onde reboavam como rugidos de féras, saidos de mil bocas, tres nomes, tres symbolos da epidemia reinante: Tenentes — Democraticos — Fenianos.

São esses os tres capitulos em que Cardoso de Menezes dividiu o seu novo tratado sobre o carnavalismo, em fórma de Revista, e Costa Junior temperou com appetitoso môlho de bonitas cançonetas, lundús, maxixes e seus derivados.

Revistas não têm enredo, isto até Calino já o disse; esta, chamada onomatopaicamente Zig-zig-bum, sobre não ter enredo, por signal, não conseguiu ser ouvida pela platéa, a qual, á menor allusão a qualquer daquellas sociedades, lançava flôres em barda aos actores e rompia numa barulheira infernal de applausos, gritos e vivas; e como as allusões se repetissem a todo momento, a inferneira nunca se acabava.

Por isso pouquissima coisa poderemos dizer dos personagens que collaboraram na revista, e do que elles disseram nas raras folgas do enthusiasmo que reinou durante o espectaculo.

Quanto ao espirito com que Cardoso de Menezes aqueceu a sua obra carnavalesca, melhor é guardarmos discreto silencio. Seria tempo perdido, o nosso, em diagnosticar a doença do tempo e do genero, e receitar o remedio.

O mal, além de contagioso, é refractario a qualquer medicamento: o carnavalismo é incuravel, e sem a brejeirice apepinada deixa de pertencer ao quadro clinico. Esperemos, pois, pela quaresma...

Entretanto, não queremos sonegar uma palavra de elogio ao Alfredo Silva, que, si desta feita não póde fumar em scena os seus habituaes tres charutos por sessão, fez um apreciavel Nicola, mensageiro do reino do ouro; a Pepa Delgado, perigosissima caixa de recados; a Maria Lina commentadora do "dito moderno" e sempre elegante, cantora no rebarbativo tango argentino; a Maria Fonseca professora de linguas; a Antonietta Olga, chibante na Capital Federal; a Belmira de Almeida, seductora Colombina, e a Esther Bergerath, o estopim democratico que durante o espectaculo punha fogo nas galerias.

A encenação é vistosa e o guarda-roupa variado.

"A Mulher do Outro", no theatro Apollo

Escreve-nos o empresario Eduardo Victorino:

"Agradeço-lhe a publicação das seguintes linhas:

Tendo-se espalhado que a comedia A Mulher do Outro, em que, no proximo sabbado, estréa no Apollo a companhia dramatica de que faz parte a festejada actriz patricia Lucilia Peres, era de genero livre, resolvi traduzir um trecho do extenso artigo de Camille Le Senne, o autorizado critico do Le Siècle, de Paris, para restabelecimento da verdade. Ei-lo:

"E' maliciosa sem ser escabrosa; faz jogos malabares com as difficuldades; é atrevida, mas, sobretudo, brilhante, gradiosamente imaginada e não é escripta, mas dialogada com tanta arte que as palavras ou as situações se destacam para fazer brilhar o fundo moral da comedia."

E, dito isto, creio ter dissipado todas as duvidas que, porventura, pairassem no espirito dos frequentadores do Apollo, que, sem duvida, no sabbado irão divertir-se, ouvindo os deliciosos dialogos d'A Mulher do Outro." — Muito agradecido, seu, etc."

* * *

A "MATINÉE" DO ORPHEON CLUB GYMNASTICO PORTUGUEZ EM PETROPOLIS

O dr. Ferreira de Almeida, encarregado dos negocios de Portugal, convidou o presidente da Republica, para assistir com sua exma. esposa, á "matinée" que o Orpheon Club Gymnastico Portuguez, realiza no proximo dia 15, no Theatro Xavier, de Petropolis, ao que o marechal Hermes accedeu.

Espectaculos de hoje

THEATRO RECREIO — Vae de vento em pôpa, neste theatro, o "vaudeville" de Luiz Forest — "E' da contrata...".

Hoje figura elle no cartaz, e, por certo, nova enchente obterá a empreza Moraes & C.ª

* * *

THEATRO RIO BRANCO — Ainda hoje, e—por que não dizel-o?—por muitas noites mais terá o publico ensejo de applaudir a revista "Evohé!", cujas principaes scenas tanto têm agradado.

* * *

THEATRO S. PEDRO — Nas duas sessões desta noite será representada a hilariante revista — "Figuras e Figuras", que dia a dia mais franco successo vae obtendo.

* * *

THEATRO S. JOSE' — Estreada hontem com extraordinario exito, terá hoje "reprise", a revista carnavalesca — "Zig-Zig-Bum!", que agradou em cheio.

* * *

PALACE THEATRE — Com os numeros que têm provocado os maiores applausos por parte dos "habitués" do theatrinho da rua do Passeio, está constituido o programma do espectaculo desta noite.

* * *

PAVILHÃO INTERNACIONAL — Mais uma funcção variada, cheia de attracções, annuncia para hoje, a companhia equestre que presentemente occupa o Pavilhão.

Além dos numeros de maior successo da "troupe", temos hoje como novidade a estréa de seis cavallos arabes em liberdade, ás mando do professor J. Antunolli.

* * *

CINEMATOGRAPHO PARISIENSE — De tres films soberbos, consta o programma de hoje. São elles: O vaso chinez, alta comedia de Nordisk, em 3 actos; Sobre os bancos dos pobres, drama em 1 acto, da Vitagraph; Do Gren a Melch, lindos panoramas da Nordisk.

* * *

CINEMA ODEON — O magnifico programma de hoje, está assim organizado: Diario de uma mulher, soberba peça em 3 actos, da Cines; As bellezas da Italia, (Verona), da Cines; Irresistivel vocação, hilariante fita comica, de Gaumont.

* * *

CINEMA PATHE' — Uma grandiosa peça dramatica e um gracioso "vaudeville", serão hoje exhibidos: A mulher de papae, film comico de Pathé Frères, e A terra dos vampiros, pujante drama de amor, da fabrica Ambrosio.

Completará o programma, o ultimo numero do Pathé Jornal.

* * *

CINEMA AVENIDA — O programma de hoje é dos mais attrahentes, como se poderá verificar.

Além da empolgante peça em 3 actos — C..ncha de Millardeio, passarão pela tela deste cinema: Muguet e o pretendente, interessante comedia de Pathé Frères, e Gagri, film em côres naturaes.

* * *

CINEMA PARIS — As fitas que o cinema da praça Tiradentes offerece aos seus frequentadores, são de attrahir. Leiamos o publico: Mulher dos outros, film artistico da fabrica Celio, de Roma, em 3 partes; O diabo de uma senhora, grande drama da Celio; Wilby corre atraz do seu dinheiro, comedia em 2 actos, da fabrica Eclair; Casimiro e a senhora raivosa, desopilante charge em 1 acto; Eclair Journal, ultimo numero.

PARLAMENTO INGLEZ

O rei Jorge leu hontem, por occasião da reabertura do Congresso, o discurso da corôa

Londres, 10. — (Havas.) — Reabriram-se hoje, com a solemnidade do estylo, as sessões parlamentares.

O rei Jorge V leu o discurso da corôa, longo e importante documento em que se refere aos principaes acontecimentos da politica interna e em que enuncia as diversas questões sobre que o Parlamento vae ser chamado a pronunciar-se.

Começa sua majestade dizendo que as relações da Inglaterra com as demais paizes do mundo são muito amistosas e cordiaes. Felicita-se pela sua proxima visita á França, retribuindo a que á Inglaterra fez, recentemente, o presidente Poincaré, visitas que julga favorecerão sempre maior amizade entre os dois paizes e concorrerão para assegurar a manutenção da paz no mundo. Espera sua majestade que as consultas feitas ás potencias pela Inglaterra, a respeito das questões do sul da Albania e das ilhas do Egeu, contribuirão tambem para provar que a Grã-Bretanha deseja intervir com espirito conciliador em todas as questões que possam perturbar a paz. Accrescenta que as negociações a respeito da Mesopotamia e do golpho Persico proseguem em condições satisfatorias e, por certo, em breve estarão terminadas com exito completo.

Referindo-se ás questões de politica interna, sua majestade alarga-se em considerações sobre os diversos problemas de que o Parlamento vae tratar. Espera que a boa vontade e a cooperação de todos os partidos facilitem a solução da questão da Irlanda, onde parte da população se oppõe ao "Home-rule". Julga que essa questão, salvo si for encarada no presente momento com um alto espirito conciliador e com o desejo preconcebido de resolvel-a por concessões mutuas, ameaça crear graves difficuldades, que se devem evitar a todo o transe.

O rei Jorge enumera em seguida as medidas que vão ser submettidas á apreciação do Parlamento, entre as quaes se conta a relativa á reconstituição da segunda Camara.

Terminada a leitura do discurso da corôa, sua majestade retirou-se com as mesmas honras da chegada, proseguindo as sessões das duas Camaras.

Na dos Communs, o sr. Long enviou á mesa uma emenda em que declara "considerar desastroso" para o paiz continuar o governo a querer impor o "Home-rule" á Irlanda sem consultar a vontade da nação". O sr. Long justificou largamente a sua emenda, seguindo-se-lhe com a palavra o primeiro ministro, sr. Herbert Asquith. Respondendo ao orador que o antecedera, disse s. ex. que a dissolução do Parlamento, defendida pelo sr. Long, era a negação mais completa que podia haver do "Parliament Act".

Estendeu-se o sr. Asquith em considerações de caracter politico, defendendo o cabinete e declarou que vae tentar submetter á apreciação dos unionistas irlandezes as propostas relativas ao "Home-rule", procurando fazer respeitar as susceptibilidades de todos os partidos. S. ex. terminou dizendo que não creará nenhuns embaraços, mas antes receberá com jubilo, todos os alvitres que lhe sejam apresentados para resolver essa questão.

Na Camara alta, lord Middleton justificou longamente uma emenda analoga á que fora apresentada na Camara baixa pelo sr. Long.

Respondeu-lhe o lord presidente do Conselho Privado, visconde de Morley, que pronunciou um pequeno discurso, fazendo declarações identicas ás do sr. Asquith na Camara dos Communs.

Mais um monstro está nas garras da policia

Os casos de attentados contra o pudor, de libidinagem e de estupro têm ultimamente augmentado de modo a chamar a attenção de pessoas pouco escrupulosas, que deixam ao abandono na via publica meninas inexperientes, e da propria policia, que não deve consentir que as creanças se demorem nas ruas, como actualmente succede nos bairros mais afastados, onde ellas passam ás vezes dias inteiros quasi que abandonadas pelas calçadas, sem serem procuradas por alguem.

Assim, commummente se encontram uma delencias creanças que se distanciaram tanto das suas casas que, ao pretenderem regressar, não atinaram mais com o caminho de suas residencias.

São essas creanças assim creadas no Deus-dará, as principaes victimas dos libidinosos, dos degenerados de toda a especie.

O Rio, por nossa infelicidade, já conta hoje em dia com um bom numero de victimas de individuos perversos. O Deposito de Menores Abandonados, o Asylo Bom-Pastor retêem bom numero de nobres creanças que a policia tardiamente procura fazer voltar a bom caminho.

* * *

Essas considerações vêm a proposito de um crime revoltante, que teve por theatro a rua Piauhy, em Todos os Santos.

Nessa rua, reside um monstro, que se aproveitou da innocencia de uma pobre creaturinha de sete annos apenas, para conseguir levar por deante os seus miseraveis instinctos.

Occorreu o monstruoso caso na rua Piauhy, em Todos os Santos, e delle foi principal protagonista um miseravel que na policia, para onde foi levado, deu o nome de José Monteiro Gomes, disse ser trabalhador, e contar 32 annos.

Gomes reside á referida rua n. 57.

Na mesma rua, com sua familia, reside tambem a pobre menina victima do desalmado Gomes.

Saindo de sua residencia, domingo ultimo, andou a menina, em companhia de outras, a brincar pelas immediações da casa do libidinoso typo.

Este, não desprezava um movimento da menor, apenas aguardava opportunidade para pôr em pratica os seus designios.

Aproveitando-se de um momento em que os companheiros da menina a deixaram só, Gomes chamou-a, attrahiu-a para a sua residencia e ali a estuprou miseravelmente.

Aos gritos da creança, Gomes, num requinte de perversidade, pegou de uma toalha molhada e espancou-a; como ainda a menina não calasse, tentou o miseravel amordaçal-a!

Então, já os gritos da creança haviam sido ouvidos por varias pessoas que, correndo para o outro onde se estava desenrolando a scena terrivel, agarraram-n'o e lhe arrebataram das mãos sua innocente victima.

A' simples inspecção foi facil adeantar o estado em que ficou a creaturinha.

Num movimento de indignação, as pessoas que correram em soccorro da menina avançaram para o bandido tentando lynchal-o, e só não o fizeram porque a policia acudiu a tempo de o livrar do grupo enfurecido.

Preso em flagrante, José Monteiro Gomes, o monstro, foi apresentado ao commissario de serviço no 10º districto que o mandou autoar, recolhendo-o depois ao xadrez.

A infeliz menina foi hontem submettida a corpo de delicto no Gabinete Medico Legal, ficando constatado o estupro.

José Monteiro Gomes será hoje transferido para a Casa de Detenção, onde ficará até o seu julgamento.

Dois vehiculos que se chocam

O electrico n. 810, guiado pelo motorneiro Francisco Affonso, descia hontem, á tarde, a rua do Hospicio, quando se chocou com o auto n. 1.224, guiado pelo "chauffeur" George Corti, inutilizando-o por completo.

Viajava no auto o sr. Gustavo Gabel, de 45 annos, casado e residente á rua Senador Dantas n. 40 e que recebeu varios ferimentos pelo corpo.

A Assistencia compareceu e removeu-o em seguida para a sua residencia.

A policia do 3º districto tomou conhecimento do facto.

O ministro da Viação declarou ao engenheiro-chefe da Commissão Federal de Saneamento da Baixada Fluminense haver approvado a proposta de Amaral Sutherland & C. Ltd. para o fornecimento de carvão de pedra "Cardiff", para as dragas, rebocadores e lanchas pertencentes á mesma commissão, durante o corrente anno.

VENCIMENTOS MILITARES

Escreve-nos o coronel Gomes de Castro:

"Ao appello que fizemos aos nossos camaradas, a proposito da suppressão illegal das gratificações dos officiaes e inferiores addidos, apenas corresponderam seis dentre elles, embora o tivessemos amplamente fundamentado. De sorte que a nossa petição ao general presidente do Club Militar, requerendo a convocação de uma sessão de assembléa geral, para tratar de uma questão tão grave e delicada como essa, que affecta os interesses das nossas proprias familias, só vae assignada por sete socios. Subscreveram-n'a dois coroneis, um 1º tenente, dois segundos, e dois aspirantes. Não ha duvida que é muito pouco, para o grande numero de socios do Club que aqui estão. Mas tambem não ha duvida que não é tão pouco assim, para a tristissima situação em que nos achamos.

E', pois, sem desanimo nem animosidade que, mão grado o deploravel retraimento dos camaradas, vamos proseguir no grato encargo que resolutamente tomámos sobre os nossos hombros. Os homens não são heroes, convem não esquecer, si bem que os heroes sejam homens. Tomar as pessoas, como as coisas, pelo que ellas realmente são, e não pelo que queriamos que ellas fossem, é um principio de inapreciavel sabedoria. Assim é que exigir de uma natureza vulgar o que só uma natureza de élite póde dar, é querer, por exemplo, que o zinco tenha a maleabilidade do ouro, ou que a madeira tenha a plasticidade do gesso, o que é nada menos que um contrasenso. Ora, quem assim raciocina, é claro que não está peiado, nos seus actos, pela conducta alheia. "Cumpre o teu dever, aconteça o que acontecer": eis a sua nobre e inflexivel divisa.

Discutindo a questão das nossas gratificações, com um incontestavel rigor logico, provámos a illegalidade da sua suppressão. E o fizemos, tendo em mãos a propria lei dos nossos vencimentos. A nossa gratificação, do mesmo modo que o nosso soldo, é de posto, e não de funcção; e só se a perde na inactividade, ou nos casos discriminados nessa lei.

Por outro lado, o confronto do nosso caso com os abusos que por ahi abundam, serviu para corroborar a nossa rigorosa demonstração. Ao passo que se nos tira a gratificação legal do nosso posto, arbitrada na tabella dos nossos vencimentos, se abona gratificação illegal, fóra dessa tabella, a officiaes de gabinetes. E sob uma Constituição que taxativamente veda as accumulações remuneradas de cargos exercidos, se accumulam remunerações de cargos que se não exercem. Assim é que temos, por exemplo, um coronel do exercito, feito ministro, que accumula os seguintes honorarios, embora só exerça um unico logar, que é o de ministro: ordenado e representação de ministro, soldo de coronel, ordenado e gratificação de lente em disponibilidade, e addicionaes de tempo de exercicio de um cargo que nunca exerceu.

Ora, deante disso, entendemos que é do nosso dever pleitear judicialmente o que a lei garante ás nossas familias. Reagir contra as illegalidades, dentro da lei, é prestar um grande serviço á propria sociedade. No regimen republicano, as vontades estão subordinadas ás leis, e apenas completam-n'as. Ahi, o dever, que é o concurso que se presta ao bem geral, augmenta com a posição. De modo que o exemplo do respeito á lei vem de cima para baixo.

Entre os fins do nosso glorioso Club Militar, como prescreve o art. 1º, alinea IV, dos seus Estatutos, se destaca o de — "Advogar os interesses collectivos da classe, e os individuaes de seus socios e respectivas familias, empregando para isso os meios de direito".

Ora, que se trata desses interesses, nessa questão das nossas gratificações, a ninguem é dado ter a menor sombra de duvida. Baseados nisso, do criterio do general Tito Escobar, confiamos o deferimento da nossa petição, que hoje lhe vae ser entregue. Tendo de partir, no dia 21 deste mez, quer Deus queira, quer não queira, e só se o ministro não quizer, o que será bem bom, para Nioac, na fronteira meridional de Matto Grosso, a assumir o commando do nosso pobre 15º regimento de infanteria, de 27 praças, esperamos ter ainda tempo de tomar parte na deliberação da assembléa geral. E assim seja."

O roubo nos Correios do Estado do Rio

O dr. Ricardo de Almeida Rego, procurador da Republica no Estado do Rio, denunciou hontem o ex-praticante da administração dos Correios do Estado do Rio, Anthero de Siqueira Lima, que exercia interinamente as funcções de fiel de thesoureiro, accusado do roubo de 41:081$786, como incurso nas penas do art. 1º da lei n. 2.110, de 3 de setembro de 1909.

O dr. Octavio Kelly, juiz federal, a quem foi dada a denuncia, mandou que o escrivão designasse dia e hora para ter inicio o summario.

Foi escolhido o dia de amanhã, ao meio-dia.

O administrador dos Correios concedeu o prazo de mais 10 dias para que o thesoureiro da administração entre para os cofres com a quantia roubada.

A tragedia de Icarahy

Está elaborado o laudo medico, feito pelos drs. Fausto Espozel e Ernani Lopes, relativamente ao estado de sanidade de João Pereira Barreto, accusado como autor do horrivel assassinato de sua esposa, d. Annita Levy Barreto.

A conclusão do laudo é que João Barreto não é um epileptico, e sim um alcoolico.

O julgamento do indigitado assassino terá logar em um dos ultimos dias do mez corrente.

OS FANATICOS DE TAQUARUSSU'

A TOMADA DO REDUCTO PELAS FORÇAS LEGAES

Florianopolis, 10 — (Do nosso correspondente) — O tenente-coronel Alleluia Pires telegraphou ao governador do Estado, informando-o da tomada de Taquarussu' pelas forças legaes. Segundo esse telegramma, o capitão Rosa e o aspirante Isaltino Pinho, chefiando um pequeno pelotão de infanteria, verificaram, hontem, que o reducto de Taquarussu' fôra evacuado durante a noite anterior, podendo, depois desse reconhecimento, as tropas legaes penetrar no reducto, onde encontraram exactamente 38 cadaveres de fanaticos, sendo ainda aprisionados um homem e uma mulher.

As forças legaes tiveram apenas um morto e tres feridos.

Correio dos Estados

MINAS

BELLO HORIZONTE — Dr. Carlos Prates — O Estado de Minas viu extinguir-se, repentinamente, na fecunda agitação do serviço publico, um cidadão prestimoso, que era uma das glorias do seu alto funccionalismo, o dr. Carlos Prates, director geral de Agricultura, Terras e Colonização. A embolia cerebral fel-o tombar no posto de trabalho, como si o destino tambem quizesse collaborar na realização do sonho que o illustre patricio veiu acalentando desde a primeira mocidade — consagrar ao progresso e á grandeza da terra mineira todos os dias da sua existencia profissional.

Diplomado em engenharia pela Escola de Ouro Preto, depois de um curso notavel, foi logo nomeado inspector de colonização, dedicando-se de corpo e alma a esse cargo, em cujo desempenho foi fazendo, com o volver dos annos, a larga provisão de conhecimentos que, por fim, lhe deram uma autoridade especial nos assumptos relacionados com aquelle serviço. Os governos que se succederam em Minas, nos ultimos vinte annos, reconheceram e premiaram a competencia technica do distincto engenheiro, confiando-lhe delicadas e importantes commissões que elle soube exercer com escrupulo e zelo jámais excedidos por outrem.

Quando o sr. João Pinheiro, no desdobramento do seu programma administrativo, resolveu combater os antigos processos, que tornavam ingrato ou pouco remunerador o trabalho rural em Minas, coube ao dr. Carlos Prates uma parte consideravel na execução da idéa benemerita.

Ahi está a fazenda da Gameleira, campo predilecto da sua actividade naquelles dias, attestando que o pensamento reformador do grande estadista foi assimilado e absorvido de um modo completo, e indicando ou parecendo indicar que a execução foi mais longe ainda do que a idealização.

No cargo de director geral de Agricultura, Terras e Colonização, o dr. Carlos Prates prestou ao Estado de Minas serviços que nunca serão esquecidos — tão copiosos e relevantes foram elles.

Mais de uma vez, os jornaes daqui já reclamaram contra a falta de meios de transporte de passageiros, da estação da Central para o centro e outros pontos afastados da cidade, quando chega o trem rapido sempre das 10 horas da noite em deante. Das 10 em deante, sim, porque embora seja do horario que elle aqui deva aportar ás 9, é caso milagroso não chegar sempre ás 10, ás 11, e muitas vezes meia-noite. Contra este descalabro da Central não nos queixamos, mesmo porque basta o sr. Paulo de Frontin achar-se á testa desse serviço para que tudo ande fóra dos fusos e dos trilhos. Emfim, da Central o que se quer é chegar ao termo da viagem salvo e inteiro.

Agora, o que é muito para lastimar é que numa cidade como esta, que se préza de civilizada, progressista, aconteça que ao desembarcar-se do rapido, a horas mortas da noite, não se encontre um auto ou um carro, ou — pelo menos — um bonde que leve a gente aos penates.

E' de lastimar-se que tal facto se dê; entretanto já aconteceu semelhantemente varias noites, e hontem reproduziu-se tal espectaculo edificante, aggravado pela chuva que caia torrencialmente.

Ora, que os automoveis e carros não appareçam á chegada do comboio nocturno, porque estão occupados, vá lá... Mas que os bondes, não havendo interrupção de força ou outra circumstancia de peso maior que determine a suspensão do trafego, não appareçam exactamente num momento em que se tem delles absoluta necessidade, é indesculpavel.

Por isto, levando a nossa reclamação ao director da Companhia de Viação Urbana, que talvez não esteja ao par desses abusos, esperamos que s. s. volte as vistas para os direitos e necessidades de grande parte da população que se vê prejudicada enormemente com taes factos.

RIO DE JANEIRO

NICTHEROY — Em sessão de hontem do Tribunal da Relação, foram julgadas as seguintes causas:

"Habeas-corpus" n. 83 — Maxambomba — Impetrante, Raul do Canto e Mello; pacientes, José Gomes e Manoel Alves Martins. Relator, o desembargador Eloy Teixeira — Negaram o "habeas-corpus" contra o voto do sr. Bittencourt Sampaio.

"Habeas-corpus" n. 84 — Nictheroy. — Impetrante, dr. Luiz Carlos Fróes da Cruz Junior; paciente, Iberico Gonçalves Fontes. Relator, o desembargador Ferreira Lima — Julgaram nullo o processo pelos votos dos srs. Bittencourt Sampaio e Henrique Graça, contra os votos dos srs. Ferreira Lima e Eloy Teixeira.

Recurso de "habeas-corpus" n. 78 — S. Fidelis — Recorrente, o juizo de direito; recorrido, Eduardo Seizinio de Araujo, pelo paciente David Gonçalves de Freitas. Relator, o desembargador Ferreira Lima. — Negaram provimento contra o voto do sr. relator.

Recurso de "habeas-corpus" n. 82 — Padua — Recorrente, Custodio de Araujo Padilha, pelo paciente Isidoro André Soares. Relator, o desembargador Henrique Graça. — Negaram provimento, unanimemente.

Recurso de "habeas-corpus" n. 88 — Nictheroy — Recorrente, o juizo de direito; recorrido, dr. Alberto dos Santos Carvalho, pelo paciente Ernesto Jacintho Sampaio. Relator, o desembargador Henrique Graça — Negaram provimento, unanimemente.

— O dr. Octavio Kelly, juiz federal, nomeou os drs. Domingos Calvacanti de Souza Leão e Francisco Leite Bastos Junior, para darem valor á causa, para o effeito do pagamento da taxa judiciaria, na acção de divorcio em que é autora d. Amelia de Walter do Rio Branco e réo Gustavo Karl Marian von Werther.

— No juizo federal prestaram compromissos dos cargos de 1º, 2º e 3º supplentes do juiz federal substituto e ajudante de procurador da Republica, no municipio do Carmo, os srs. coronel Quirino Araujo Lima, Lourenço Augusto Lengruber, Manoel Antonio Duarte Peres e Alfredo da Rosa Gomes.

Prestou tambem compromisso do cargo de 1º supplente de juiz substituto no municipio de Petropolis, o dr. Paulo Figueira de Mello.

— Pelo dr. Ricardo de Almeida Rego, procurador da Republica, foi hontem offerecida denuncia contra José de Assis Moreira, accusado de haver, no municipio de Barra do Pirahy, dado em pagamento 96$000, em moedas de pratas reputadas falsas.

Ao supplente em Pirahy, vae ser remettida copia da denuncia para proceder á formação de culpa.

— O secretario geral do Estado approvou o contrato celebrado com d. Senhorinha Goulart Soares, para o fornecimento de comedorias dos presos da cadeia de Cantagallo, durante o 1º semestre do corrente anno.

— O dr. Muniz Varella, administrador dos Correios, baixou hontem a seguinte portaria:

"Determino que o sr. thesoureiro recolha diariamente ao Thesouro Nacional a renda desta administração, de accordo com o caso 5º do art. 517 do Regulamento em vigor, ficando assim ratificadas as recommendações."

— Os drs. Alfredo Rangel e Martins Teixeira apresentaram hontem ao juiz de direito da 1ª vara o laudo pericial a que submetteram Americo Alves Bellas, accusado como autor da tragedia de Cubango.

O juiz mandou que o escrivão designasse dia e hora, para ser inquirido o accusado.

(Do correspondente.)

BRAZ LAURIA

Agencia de publicações mundiaes. — Rua Gonçalves Dias n. 78, telephone n. 1963.

Sociaes

ANNOS

Faz annos hoje o sr. Dario [illegible] Souza Barros.

Faz annos hoje, a senhora Al[illegible] la Andrade Meyer.

Por motivo de seu anniversario, estará hoje em festa o lar [illegible] la Silva, esposa do sr. José da Silva, [illegible] cionario da Casa da Moeda, [illegible] eberá muitos cumprimentos de [illegible].

Passa hoje o anniversario da senhorita Ophelia da Silva, filha do major José Antonio da Silva e [illegible] rina Soares da Silva.

A senhorita Ophelia da Silva [illegible] ta innumeras relações na sociedade, terá occasião de receber, por [illegible] grande numero de felicitações.

Faz annos hoje, a galante [illegible] lecta, filhinha do cirurgião [illegible] Chrispim Sodré de Macedo e [illegible] Olga Maria de Macedo, e [illegible] la Mercêa Maia.

Faz annos hoje d. Lucinda Rozalina [illegible] Silva.

Faz annos hoje, o sr. Antonio [illegible] Castra Barbosa, advogado [illegible].

Passa hoje o anniversario [illegible] d. Olga Cornelio dos Santos Mello.

Completa hoje mais um anniversario natalicio, d. Elvira Pereira Caldas, [illegible] do dr. Alfredo Caldas, director do Instituto Universitario.

Conta hoje mais um anniversario natalicio, d. Sylvia de Vasconcellos, esposa do sr. Pedro Vasconcellos.

Mlle. Heloisa Pôllo, familia do [illegible] rido companheiro Mario Pôllo, e um dos mais delicados ornamentos da sociedade carioca, vê hoje passar mais um anniversario natalicio, entre as alegrias do lar feliz.

Faz annos hoje o sr. Bento da Silva.

Fez annos hontem, a gentil [illegible] Candida Teixeira de Carvalho, filha [illegible] Maria de Araujo Carvalho.

* * *

Casamentos

Realiza-se, ás 11 horas da manhã de 14 do corrente, na 2ª pretoria civil, o consorcio do sr. Olavo Marques de Souza, auxiliar da secretaria das Colonias de Alienados da ilha do Governador, com a senhorita Olga Caldeira de Souza, servindo de padrinhos, por parte do noivo, d. Augusta Candida Caldeira de Souza, e da noiva, e por parte da noiva, o sr. Augusto Marques de Souza, 2º official do Ministerio da Justiça e Negocios Interiores, e sua esposa, d. Laura Moraes Rego Marques de Souza, paes do noivo.

A cerimonia religiosa realizar-se-á ás [illegible] horas da tarde, na matriz do Engenho Novo, servindo de padrinhos, por parte do noivo, o sr. André Miguez, lançador da Prefeitura do Districto Federal, e sua esposa, d. Francisca da Silveira Lobo Miguez, e por parte da noiva, o sr. Augusto Marques de Souza, funccionario publico, e sua esposa, d. Laura Moraes Rego Marques de Souza.

Com a senhorita Amalia Cunha, filha do dr. Julio Barbosa da Cunha, contratou casamento o sr. Oswaldo Soares, official da Contabilidade do Ministerio da Guerra e filho do capitão Antonio Luiz Soares.

* * *

Conferencias

O dr. Edilberto Campos, assistente de ophtalmologia da Polyclinica de Creanças, realizará hoje, ali, uma conferencia sobre "Molestias dos olhos nas creanças". E' a 10ª da série organizada pelo dr. Fernandes Figueira.

* * *

Viajantes

Visitou-nos hontem o sr. Angelo Dourado, deputado á Assembléa Estadual da Bahia e redactor da "Gazeta do Povo", que nos veiu apresentar as suas despedidas, por partir amanhã, a bordo do "Acre", para S. Salvador.

Parte hoje, no "Araguaya", para a Europa, o sr. Léon Lisbonne, da casa "Galeries Lafayette", de Paris.

Com destino á Bahia, parte hoje, acompanhado de sua esposa, o contra-almirante Francisco de Mattos, director da Escola Naval.

* * *

Vida Academica

INSTITUTO UNIVERSITARIO

São chamados hoje á prova escripta para admissão ás Escolas de Direito, Odontologia e Pharmacia, os candidatos: d. Julia Velloso, Aristeu Ribeiro da Silva, Juvenal Ribeiro da Silva, Alfredo de Lima Wagner, Eudoxio Ferreira Paiva, Anacleto Bezerra de Araujo, Christoforo Papi e Ubaldo Ramos da Cruz.

O director do Instituto Universitario officiou aos titulares das pastas da Justiça e Agricultura, pondo á disposição desses Ministerios dez matriculas gratuitas nos cursos de direito, odontologia e pharmacia.

— O cirurgião dentista dr. Telesphoro Villalares, diplomado por este instituto, foi, por proposta do professor dr. Frederico Eyer, acceito como socio da Associação Central Brasileira de Cirurgiões Dentistas.

ESCOLA POLYTECHNICA

No dia 13 do corrente, o dr. Everardo Backeuser, acompanhado dos alumnos de mineralogia e geologia, fará uma excursão á serra de Petropolis, devendo os alumnos comparecerem, ás 5 3/4 da manhã, á estação da Praia Formosa.

ESCOLA SUPERIOR DE JURISPRUDENCIA E COMMERCIO

São chamados hoje, ás 12 horas, á prova oral de sciencias, os alumnos inscriptos para os cursos de direito, odontologia e pharmacia.

Acham-se abertas as matriculas para os cursos de odontologia, pharmacia e direito.

São convidados os alumnos em atrazo a comparecerem na secretaria desta escola até o dia 14 deste.

* * *

Vida Escolar

LYCEU DE ARTES E OFFICIOS

Continuam abertas as matriculas gratuitas para as seguintes aulas e officinas, para ambos os sexos: desenho, musica, esculptura, portuguez, inglez, allemão, arithmetica, algebra, geometria, historia universal, escripturação mercantil, tachygraphia, typographia, xylographia, gravura em metal, encadernação, douração, gravura a agua forte, modelagem, ceramica, flores artificiaes, lithographia, impressão e photogravura.

Terminado que for o prazo da matricula geral, só serão admittidos novos alumnos em caso de vaga e mediante requerimento dirigido ao director.

As aulas serão abertas nos principios do mez de março. A edade minima para a matricula é de 12 annos, para o sexo masculino, e de 10 annos, para o sexo feminino.

Reuniram-se hontem, no Novo Collegio Progresso, á rua General Canabarro n. [illegible], varios professores, sob a presidencia de d. [illegible] Palmyra Castello Branco, e fundaram uma Universidade Feminina, onde será ministrada a instrucção gymnasial, normal e commercial e os cursos de odontologia, pharmacia, direito, bellas artes e musica. Esses cursos funccionarão das 3 ás 7 horas, e as diversas disciplinas serão administradas por lentes de merito.

Podemos assim contar que a mulher brasileira vae em breve ter uma Academia perfeitamente para seu sexo, onde, sem as desvantagens da promiscuidade, possa receber uma rica instrucção, nunca inferior á doutrinada nas antigas faculdades.

CURSO NORMAL DO INSTITUTO PEDAGOGICO RIO BRANCO

Prova oral de geographia, realizada a [illegible] do corrente — Grão 10: Alice de Carvalho, Maria de Lourdes, Guiomarina Duarte e Alice Pavolide; grão 9: Maria de Mattos; grão [illegible]: Adelaide Dourado; grão 3: Maria da [illegible] Salette. Retirou-se uma alumna.

* * *

Missas

Na sexta-feira, 13 do corrente, ás [illegible] horas, será celebrada na Cathedral, uma missa de setimo dia em suffragio da alma do capitão dr. Joaquim Coutinho de [illegible] e Moura, ultimamente fallecido nesta capital.

A missa é mandada celebrar pela familia do finado e demais parentes.

A familia do marechal Niemeyer, fará celebrar no dia 14 do corrente uma missa no altar-mór da matriz de S. João Baptista da Lagôa, em homenagem ao nono anniversario de sua morte.

* * *

Fallecimentos

Falleceu hontem, na cidade de Fortaleza, Estado do Ceará, d. Rosalina Henriques Samico, venerando mãe do dr. Henrique Samico, humanitario clinico nesta cidade.

* * *

Enterramentos

No cemiterio da Veneravel Ordem Terceira de S. Francisco de Paula sepultou-se hontem o coronel dr. Antonio Candido [illegible] larar, casado, de 79 annos, fallecido á rua Voluntarios da Patria n. 107.

Os restos mortaes do dr. José Candido da Costa e Silva, casado, de 48 annos de edade, fallecido á rua Berquó n. 8, foram inhumados hontem, no cemiterio de S. João Baptista.

No cemiterio de S. Francisco Xavier foi sepultada hontem d. Julia Sophia Teixeira de Barros e Vasconcellos, viuva, de 82 annos de edade, cujo ataúde saiu da rua Barão de Pirassinunga n. 68.

UM REDIVIVO

O conhecido falsario Angelo Evangelista, que a policia julgava morto, regressa ao Rio, e burla a acção policial

A sua fuga a bordo do «Principessa Mafalda»

Não ha talvez um criminoso que tenha, no nosso meio policial, uma longa serie de crimes, como o terrivel moedeiro falso Pedro Angelo Evangelista, ou Angelo Evangelista de Miranda, a quem as autoridades policiaes chegaram a proteger. A sua vida accidentada, ora como ladrão, ora como auxiliar da propria policia, despertou interesse aos que se dedicam aos assumptos criminaes.

Italiano, Angelo Evangelista surgiu no Rio, primeiramente como um simples ladrão, filiando-se depois a uma numerosa quadrilha de falsarios. E tantas fez, em taes falcatruas se metteu, que a policia resolveu dar-lhe caça.

Angelo Evangelista

Envolvido num celebre caso de notas falsas, Evangelista homisiou-se numa casa da rua Senador Pompeu, onde uma turma de agentes o foi procurar. O moedeiro falso recebeu a policia a tiros, sendo nessa occasião ferido, gravemente, o agente Rosas, que teve o pulmão varado por um dos projectis disparados pelo ladrão.

Preso pelos demais agentes, Evangelista foi posto em liberdade, em virtude de "habeas-corpus".

Continuou cá fóra a mesma vida e então resolveu abrir guerra franca aos seus perseguidores, gente do Corpo de Segurança Publica, sob a direcção do major Andrade. O dr. Alfredo Pinto não o deixou em paz e Angelo Evangelista desappareceu para reapparecer mais tarde, na administração Leoni Ramos, que o aproveitou para chefe de bandos que, na memoravel campanha presidencial vinha para a Avenida vivar o marechal, ostensivamente, a provocar conflictos sangrentos. E o sr. Leoni chegou mesmo a collocal-o, fazendo-o um seu agente especial. Angelo Evangelista, soube tirar partido da situação, protegendo ladrões, moedeiros falsos e estabelecendo correspondencia com uma grande fabrica uruguaya.

O escandalo veiu a publico, nós o commentamos, e o falsario, certo da sua impunidade, teve o topete de, pelos *a pedidos* dos jornaes, insultar a imprensa, emprazando-a a provar o que contra elle escrevera! Tudo se provou e o sr. Leoni não teve remedio sinão demittil-o. Mudaram-se os tempos e, perseguido de novo, nunca se ouviu falar de Angelo Evangelista, chegando mesmo a correr aqui o boato da sua morte na capital da Bahia.

Esqueceu o escandalo do ex-agente Miguel Cardoso e seu nome voltou de novo á baila no processo movido contra os falsarios Antonio Lopes, Germano Pinto Ribeiro e Jean Granette.

EVANGELISTA REAPPARECE E ZOMBA DA POLICIA MARITIMA

Hontem, ás 8 e meia horas da manhã, lançava ferros no nosso porto, o paquete *"Principessa Mafalda"*, a cujo bordo vinha, placidamente, o perigoso falsario.

Certo de que a sua presença no Rio não despertaria suspeitas, Evangelista figurava na lista com o seu nome completo.

Toda a policia o considerava morto, e, assim, poderia operar, livremente no Rio.

O sub-inspector de serviço percorreu o navio, procurando impedir o desembarque de gente suspeita, sem, entretanto, imaginar que, a bordo, vinha semelhante individuo.

Evangelista tomou as necessarias precauções com o intuito de evitar qualquer máo encontro com agentes que o conhecessem.

Saindo o sub-inspector, ficou a bordo o agente *Frederico*, que, attento ao seu serviço, procurava evitar que os passageiros impedidos desembarcassem.

Numa dada occasião, o agente teve a sua attenção despertada para um individuo que, saltando de lancha em lancha, embarcára num bote. Reconhecera, então, o terrivel ladrão.

O agente Frederico gritou-lhe pelo nome para melhor confirmar o reconhecimento, e, vendo que o individuo em questão attendera ao chamado, correu para o portaló, desceu as escadas e pediu o auxilio dos mestres das lanchas, que lh'o negaram.

O agente não desanimou, até que conseguiu tomar passagem num barco á vela, que saiu em perseguição do bote.

A distancia a vencer entre as duas embarcações era enorme, e, a cada momento, o agente notava que o bote se distanciava mais até atracar no cáes Pharoux, onde o falsario desembarcou.

Passando, então, para uma lancha, o agente mais de pressa alcançou aquelle cáes, onde, chegando, soube que o ladrão embarcára num automovel, que seguiu destino ignorado.

O policial prendeu o catraeiro que conduzira Evangelista e apresentou-o ao inspector Julio Bailly, relatando o occorrido.

O catraeiro, Alfredo Santa Rosa, confessou que Evangelista descêra por um cabo, embarcando no seu bote, mas que não ouvira as ordens que o agente Frederico diz ter dado para que a sua embarcação retrocedesse.

O inspector Julio Bailly procurou immediatamente o 2º delegado auxiliar, a quem expôz o facto, tendo aquella autoridade dado as necessarias providencias para a captura do ousado ladrão.

SERA' PEDRO EVANGELISTA INTERMEDIARIO DE FABRICAS ITALIANAS DE MOEDA FALSA?

Ha pouco tempo os jornaes desta capital registraram telegrammas que communicavam a descoberta na Italia de uma importante fabrica de moeda falsa com ligações no Brasil.

A presença agora de Evangelista no Rio parece indicar uma certa relação com aquelles despachos telegraphicos.

Para melhor realizar o negocio de moeda falsa, Evangelista fez-se passar como morto, e, na sua terra natal, póde com facilidade entabolar negociações com os moedeiros, ou, quiçá, abrir a fabrica descoberta pela policia italiana.

Sentindo-se acossado ou incumbido de vender o dinheiro das fabricas italianas, Evangelista regressou ao Rio na esperança de que ninguem o incommodaria no desembarque, mas no porto, a presença do agente Frederico obrigou-o a usar de certos estratagemas, que despertaram a attenção do nosso Javert.

O AGENTE ROSAS QUER AJUSTAR CONTAS COM O TERRIVEL LADRÃO

Logo que o agente Rosas soube que Evangelista, burlando a acção da policia Maritima, conseguiu desembarcar, promptificou-se a procural-o e prendel-o.

Ninguem melhor o conhece, e depois anima o agente Rosas a vontade de vingar-se do primeiro insuccesso.

Hontem, varias batidas foram effectuadas, procurando a policia o ladrão até no escriptorio de um conhecido deputado e chefe politico do 1º districto, sem que o lograsse capturar.

O agente Rosas espera prendel-o ainda esta noite.

A argucia do conhecido agente valerá mais que a ousadia do falsario?

O CATRAEIRO ESTARA' IMPLICADO NA FUGA DE EVANGELISTA?

A Policia Maritima acredita na culpabilidade do catraeiro Santa Rosa.

Ha quem affirme que, feito o conluio de Evangelista com o catraeiro, este forneceu ao bandido o cabo com que elle se evadiu.

O sub-inspector Mallet, pelo que affirmam alguns passageiros, desconfiou da catadura de Evangelista, pondo-o de parte como suspeito, e que o ladrão, com receio de ser reconhecida a sua identidade, procurou evadir-se, o que fez com o auxilio do catraeiro.

O presidente da Associação dos Catraeiros esteve na Policia Maritima, affirmando que Evangelista descêra pela escada do navio.

TURF ARGENTINO

A' estréa dos two-years platinos

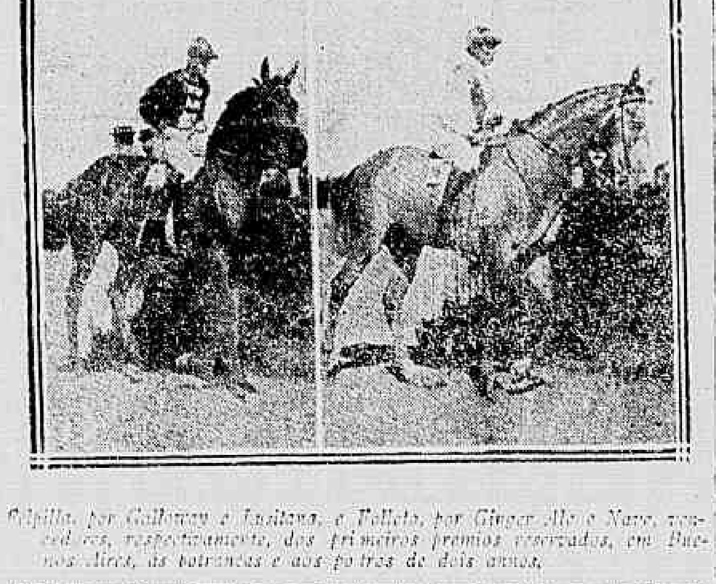

Calpilla, por Galloway e Lusitana, e Folleto, por Ginger Ale e Nava, vencedores, respectivamente, dos primeiros premios reservados, em Buenos Aires, ás potrancas e aos potros de dois annos.

OS ESCANDALOS A BORDO

As sete artistas do sr. Renk dão que fazer a policia

O caso do paquete *Araguaya*, de que tratamos hontem, tornou-se interessante sob o ponto de vista em que o collocou a nossa policia.

O facto ainda não está bem contado, dadas varias versões acceitas pelos jornaes. Houve no escandalo do *Araguaya* a vontade da policia em evitar que o individuo que acompanhava as sete raparigas fosse importunado com a indiscreção da reportagem.

A policia affirma que o sr. Renk é um innocente empresario, que bateu numa das suas contratadas só porque se metteu num duvidoso *flirt* com um inglez, que vinha no *Araguaya*, e que todas as accusações são infundadas, razão por que o *candidoso* empresario pode dar um passeio pela nossa capital, e isto á 1 hora da madrugada.

OS ESCANDALOS A BORDO

Entretanto, a bordo do *Araguaya*, outros passageiros continuaram a pintar o Renk com as peores côres, affirmando que elle não conseguiu provar ser empresario nem que as sete raparigas iam trabalhar em Buenos Aires.

Garantiram-nos que o 2º delegado auxiliar apenas deu ouvidos a um ex-director da Cervejaria Brahma e mais alguns membros da colonia allemã, que garantiram ser Renk um pobre diabo, que vivia do theatro...

Mas a bordo do *Araguaya*, os passageiros em transito, insistem em affirmar que o tal empresario não dava uma folga ás raparigas, promovia escandalos quando encontrava qualquer dellas a conversar com outro homem que não elle, que as espancava, examinando a correspondencia das mesmas, rasgando as cartas que não lhe convinham, e dando a entender, com os seus actos, que era mais um *empresario* de carne humana...

Os passageiros affirmaram que o 2º delegado auxiliar esteve a bordo, e pelo que apurara, impedira o desembarque do Renk. S. s., porém, á 1 hora da madrugada, mudára de idéa, achando que o *empresario* dinamarquez era o homem mais innocente deste mundo...

Felizmente, o Renk partiu para Buenos Aires. A policia portenha que o ature com as sete dansarinas dinamarquezas...

Um menor atropelado

O auto n. 586, guiado pelo motorista Augusto Cesar de Araujo, atropelou hontem, á tarde, no largo da Carioca, o menor Salvador Ruiz, de 8 annos, e residente no morro de Santo Antonio, ferindo-o em diversas partes do corpo.

O motorista do auto foi preso.

A Assistencia Municipal soccorreu-o e fel-o recolher á Santa Casa.

IDILIO NO CAMPO

"BOM! BOM! CONTINUEM!... MAS CUIDADO, QUE NINGUEM VEJA!..."

Especialmente nas noites luarentas, é bellissimo aquelle recanto de São Christovão, que a Prefeitura transformou no mais lindo jardim, cheio de flores, de frondosas arvores, e onde confortaveis bancos dão repouso, ar oxigenado, aos que têm necessidade de descanso, de vivificar os pulmões.

E' por tal fórma encantador o amplo Campo, que até mesmo convida ás explosões de affecto.

Attrahidos pelo sitio embalsamado pelos perfumes das madresilvas, das maravilhas e demais irmãzinhas, áquella hora da madrugada não são poucos os casaes que ali se encontram.

E, então, é delicioso ouvir o sussurrar meigo das juras de amor eterno, o murmurio cicioso de escaldantes beijos, acompanhados da "viração sutil", faltando apenas, para completo encanto, "a rita silenciosa".

Mas, si Deus creou o mundo para que as almas vibrassem explodindo carinhos, esqueceu conceder a todas as suas creaturas o mesmo coração, a mesma alma sentimental.

Ou por inveja, ou porque tenham o peito sangrado por ingratidões, o caso é que são poucos aquelles que, vendo dois corpos unidos no mais innocente abraço, pensam no "Decameron" de Boccacio, resvalando o pensamento, obrigando-o a viajar pelo pedregoso caminho do mal e reclamando em favor da moralidade social.

Afinal de contas, não se lhes póde negar uma pontinha de razão, porque si o travesso Cupido é arbitrario nas suas leis, tambem é verdade que o homem confeccionou um codigo penal, creando a policia para fazel-o respeitar.

* * *

Foi ante-hontem.

Nem uma nuvem no firmamento, o "Cruzeiro" brilhava orgulhoso em meio da "Via-Lactea", e "Orion", vivo e satisfeito, arco retesado, flecha a partir, sorrindo, parecia ameaçar o lado do Oriente, talvez esperando o Sol, para feril-o de morte, porque viria interromper o doce idyllio.

E' que elle, lá do fundo do infinito, descobrira um feliz casal, mme. Z. o cavalheiro X. sentados num dos bancos, esquecidos das angustias da vida, dos movimentos de revolta contra as injustiças, sentindo-se apenas dominados pela felicidade, acreditando estar em um cantinho do céo, embalados pelo mystico cantar de anjinhos, sentindo o evolar de santificados perfumes!...

Do ineffavel sonho foram, no emtanto, brutalmente arrancados, ouvindo a rudimentarissima phrase:

— Mas o que é isto?

Era um impertinente guarda civil.

O cavalheiro X levantou-se:

— Não é nada!... Estavamos sonhando!...

— Sonhando!... De olhos abertos?...

— Então? O senhor nunca teve sonhos assim?

— E', é, mas eu não vou nisso não!...

— Sr. guarda, o senhor nunca amou?

— Já, mas foi ha muito tempo, já nem me lembro daquella desgraçada!...

— Foi infeliz?

— Não me fale mais nisso.

E a blusa da autoridade, em plena manga direita, colheu duas lagrimas, que ameaçavam resvalar-lhe pelas faces, e, retirando-se cheio de sentimento, assim disse:

— Bom! bom! continuem! Mas, cuidado, que ninguem veja!...

Em um botequim incendiaram hontem um pintor

Não pense o leitor que vamos aqui tratar do famoso Barraquin, que tantas vezes se incendiou, até que um dia a coisa lhe saiu cára deveras.

Não é do famoso cyclista mephistophelico que aqui vamos tratar, mas simplesmente de um pobre pintor, de um modesto homem do trabalho, sem pretenções á celebridade adquirida em circos de cavallinhos.

Trata-se do pobre Reginaldo Maia, morador á rua Silveira Martins n. 56.

Cansado de passar todo o dia da vespera de brocha em punho, até o fim do dia, Reginaldo recolheu-se a penates.

Depois de uma refeição modesta, como o são as dos homens do trabalho, atirou-se o Reginaldo no leito, a descansar das fadigas do dia, que só podiam encontrar remedio num somno reparador.

E o Reginaldo dormiu.

Pela madrugada foram despertal-o. Foi uma luta; o pintor parecia ter morrido!

Afinal, depois de muito esforço, de repetidos chamados, conseguiram que o homem deixasse o leito.

Mais um instante e o dia estaria perdido.

Então, o pintor, quasi a correr, saiu de casa, em demanda do trabalho.

Ao passar pela rua da Lapa, lembrou-se Reginaldo que não havia tomado café.

— Que diabo! pensou elle. Isso de trabalhar em jejum não é commigo...

E entrou no botequim n. 21 daquella rua, onde se refestelou junto de uma mesa de marmore.

Assim que o viu, o caixeiro Francisco da Costa, um agil menino de 12 annos, attendeu-o solicito.

— Uma média e um pão quente! gritou Reginaldo.

E segundos depois a média e o pão quente estavam em frente ao Reginaldo, que logo os saboreou.

Mas, — sempre ha muito "mas" em tudo nesta vida — o Reginaldo lembrou-se de consultar o relogio.

Com grande surpresa, verificou o homem que havia saido muito adiantado de casa.

A precipitação dos que o chamaram, a precipitação delle em sair de casa sem consultar o despertador deram em resultado esse grande adiantamento.

E o Reginaldo resolveu ficar ali sentado algum tempo.

Não saia o pobre pintor o mal a que se expunha.

Tranquillo, o homem dali a momentos dormia de novo pesadamente.

Vendo que o tempo passava e o pintor não saia, o endiabrado "garçon" resolveu despertal-o:

— Olhe, senhor, não vae trabalhar? O senhor está tomando logar; faça favor, vamos...

Tal qual como havia acontecido em casa, tambem agora Reginaldo não se mexia.

Cansado de chamal-o, o caixeirinho lançou mão de um expediente, por signal que funesto, já se vê que para o Reginaldo — correu á prateleira da "brancolinha", tirou della um meio copo e o atirou ás costas do pintor.

Este, que dormindo estava, dormindo ficou.

O caixeirinho não teve duvidas e disse com os seus botões:

— Ah! Tu não accordas? Vamos a ver...

E, correndo para o balcão, apanhou a caixa de phosphoros, riscou um, e o atirou acceso ás costas do pintor.

Para logo as chammas irromperam e o pobre do Reginaldo, com as vestes incendiadas, ainda a correr de um para outro lado do botequim, tal qual como o "homem do fogo".

Varios freguezes acudiram, conseguindo em pouco tempo abafar as chammas que envolviam o corpo do pobre pintor.

Reginaldo foi soccorrido na Assistencia, onde os medicos verificaram ter elle soffrido queimaduras do 1º e 2º graus. Depois dos curativos que lhe fizeram, foi removido para a Santa Casa.

O endiabrado caixeirinho foi preso pela policia do 13º districto e recolhido ao xadrez.

UM CRIME MONSTRUOSO

Como a policia argentina explica o barbaro assassinato commettido pelo extraditado David Saad

Matou e incinerou o cadaver da sua victima

Foi um caso amplamente discutido, este, da extradição do criminoso David Saad, solicitada pelo governo argentino. O Supremo Tribunal, depois da promessa formal daquelle governo de não executar Saad, concedeu a extradição, seguindo elle ha dias para Buenos Aires.

Mas, afinal, qual foi o crime de David Saad? Foi monstruoso, como verá o leitor pelas informações prestadas á nossa policia pela sua collega de Buenos Aires.

David Saad

No dia 15 de maio do anno passado trabalhava como vendedor ambulante de generos, em Catamarca, o arabe Alexandre Erachani, que saiu da cidade com David Saad, para vender mercadorias, avaliadas em 1.000 pesos, no departamento de Pachin.

A 20 chegaram ao ponto indicado, parando em uma cabana situada em uma parada das proximidades de La Baja, caminho de Piedra Blanca. Ahi dormiram, e ás 2 da madrugada Saad despertou o companheiro, proseguindo os dois a jornada. Fizeram o trajecto a pé, sendo a mercadoria transportada em um cargueiro.

Depois de um percurso de tres leguas, internaram-se ambos no sitio denominado La Aguadita, onde descansaram. No momento em que Erachani, distraido, fumava um cigarro, Saad disparou-lhe tres tiros de revolver á queima-roupa, prostrando-o gravemente ferido. Depois, com uma pedra, esmagou-lhe o craneo e, para terminar a sua obra sinistra, cobriu o corpo de ramos seccos, ateando-lhes em seguida fogo. Antes, porém, elle saqueara a sua desgraçada victima, roubando-lhe dinheiro e joias que o vendedor trazia nos bolsos.

Esse monstruoso crime occorreu ás primeiras horas da manhã. Rompia o dia, e o assassino, receoso de que o cheiro forte da carne que se queimava fosse sentido pelos rancheiros da vizinhança, poz-se em marcha, dirigindo-se para Piedra Blanca, onde pernoitou, partindo no dia immediato para Valle Viejo. Despachou dahi a mercadoria que roubara para a estação do Retiro, consignando-a a Miguel Saad, domiciliado em Buenos Aires, calle Viamonte, 334.

A policia de Catamarca não tardou em tomar conhecimento do monstruoso assassinio, solicitando do chefe de policia de Buenos Aires a prisão de Saad, que lhe constava estar refugiado na capital da Republica.

As diligencias para a descoberta do criminoso couberam ao sub-commissario Miguel Peire, que, de investigação em investigação, descobriu que David Saad fugira para o Rio, onde residia á rua Senhor dos Passos n. 173. Aqui foi preso e, mediante pedido de extradição, embarcado para Buenos Aires.

Eis o crime pelo qual vae responder David Saad.

O "córte" no Serviço de Protecção aos Indios

AS EXONERAÇÕES ASSIGNADAS

O ministro da Agricultura, de accôrdo com a lei n. 2.842 de 3 de janeiro do corrente anno e por falta de verba, exonerou os seguintes funccionarios do Serviço de Protecção aos Indios e Localização de Trabalhadores Nacionaes:

Segundos officiaes: — Humberto de Oliveira e Fernando Luiz Ferreira Lima; terceiros officiaes: Antonio Accioly Peixoto, Aldemar Fernando Lopes e João Corrêa de Araujo; desenhista Ernesto A. Vianna de Almeida; porteiro José Ferraz de Barros; continuo Adriano E. da Silva Lemos.

Da Inspectoria do Estado do Amazonas e Territorio do Acre: — Arthur Deodato Bandeira, Joaquim Gregoriano de Andrade (interino), João Augusto Zani, Francisco Porto Cordeiro e Bento M. Pereira de Lemos.

Da Inspectoria do Estado de Goyaz: — ajudante Alfredo Philemon Bernardes e João Gonçalves Bandeira.

Da Inspectoria do Estado do Pará: — ajudante Miguel Maria Lisbôa, Eduard Leite Cherman (interino) e Carlos A. Marques da Silva.

Da Inspectoria do Estado de Santa Catharina: — escrevente João Eugenio Moreira Netto.

Da Inspectoria do Estado da Bahia: — escrevente João Ulrich de Campos.

Da Inspectoria do Estado de Matto Grosso: — ajudantes Adriano Meletto e Eduardo Vidal.

Ajudantes technicos da Directoria: — Pedro Celestino Leivas e Cypriano Cesar de Carvalho Lemos.

Quinta Vara Criminal

Foi o seguinte o movimento de processos na 5ª vara criminal em 1913:

Inqueritos archivados	84
"Habeas-corpus"	32
Fianças	6
Prescripção de acções	39
Extincção de penas	14
Extincção de acções	3
Incompetencias	18
Queixas-crime	7
Denuncias	150
Julgamentos	34
Pronuncias	32
Desclassificações	9
Em andamento	285
Total	719

O novo presidente da Columbia

Bogotá, 10 — (*Havas*) — Foi eleito presidente da republica o sr. José Vicente Concha.

Verifica-se um roubo de 17 contos de réis, na Ordem Terceira da Penitencia

De um movel da Secretaria da Veneravel Ordem Terceira da Penitencia, foi roubada hontem a quantia de 17:000$.

O jardineiro da Ordem, ao amanhecer, notou que uma das janellas tinha sido violentada. Levou o caso ao conhecimento da administração. Esta procedeu a uma rigorosa busca no interior da secretaria, não encontrando vestigio algum de arrombamento em varias gavetas que continham quantias differentes.

Só da gaveta da mesa do cobrador desapparecera a quantia de 17 contos de réis.

O facto foi levado ao conhecimento da policia e esta achou prudente deter o cobrador José Carlos Fernandes Lopes, até que se esclareça o caso.

A' tarde, compareceu á Secretaria da Ordem o delegado do 3º districto, dr. Cid Braune, que se fez acompanhar do perito, engenheiro Almeida Portugal e do commissario Paula Ramos.

Pelo exame feito na gaveta violentada, chegou o perito á conclusão de que ninguem poderia ter ahi penetrado, embora fosse o arrombamento feito pelo lado de *fóra*.

Tanto a Ordem como a policia, suspeitam do cobrador. Este, na vespera, retirára de um dos cofres a quantia de 15 contos, que havia depositado sabbado, e que, com mais dois contos da cobrança de hontem perfazem os 17 contos desapparecidos.

Na delegacia do 3º districto foi aberto inquerito.

O jardineiro Manoel Fernandes, que dorme em um quarto fóra, ouviu, cerca de 1 hora da noite, latidos de um cão de sua propriedade.

Não ligou importancia ao caso, attribuindo-o a algum susto.

O inquerito prosegue.

BOX

Jack Murray compromette-se a bater Floriano Peixoto antes do quarto "round"

Jack Murray

Esteve hontem em nossa redacção o campeão norte-americano Jack Murray, que lançou um desafio de "box" ao "sportman" brasileiro sr. José Floriano Peixoto, que se effectuará na terça-feira, no Palace Theatre.

O "boxeur" Murray declarou-nos que se compromette a pôr fóra de combate o seu competidor antes do quarto "round". Acha-se em optima condição de "entrainement", e elle proprio declarou-nos que de ha muito não se sentia tão preparado para as lides do "box".

Está seguro da victoria sobre Floriano Peixoto, apezar de considerar o seu adversario como um pugilista de grande valor.

Depois deste encontro, que, pelas circumstancias acima apontadas, promette revestir-se de grande brilho, o "boxeur" americano seguirá para o "Circo de Paris", para onde foi contratado pelo espaço de seis mezes, tendo então ensejo de produzir grandes "matchs", sendo um delles provavelmente com o campeão francez Carpentier.

Decide-se uma velha questão

O FECHAMENTO DAS PORTAS

S. Paulo, 10 — O tribunal de Justiça decidiu hoje a importante e velha questão dos Pilões, da qual era embargante a fazenda do Estado, dando ganho de causa aos embargados, successores de José Caballero, sendo relator o ministro Meirelles Reis.

S. Paulo, 10 — Muitos negociantes, estimulados pelo accórdão do Supremo Tribunal, requereram hoje ao juiz federal daqui, "habeas-corpus" preventivo, allegando constrangimento illegal por motivo da lei municipal de janeiro de 1913, que os obriga a fechar as portas ás 7 horas da noite.

Deu parte de doente, devendo ser opportunamente inspeccionado, o pratico da pharmacia da Escola Militar, Francisco da Costa Dourado.

Embarque de officiaes e praças

O embarque dos officiaes e praças que se destinam ás guarnições do sul e norte do Brasil está marcado, respectivamente, para o dia 14 e 17 do corrente, ás 8 horas da manhã, no antigo Arsenal de Guerra.

A "Photo News"

Ultimamente constituida por varios jornalistas, dentro de poucos dias iniciará seus serviços uma nova empreza, denominada "Photo News".

Dispondo de pessoal competentissimo para os fins a que se destina, a "Photo News", certamente, em pouco tempo, se firmará como um magnifico auxiliar da imprensa moderna.

A remessa para os jornaes do interior e do exterior, de reportagens photographicas dos acontecimentos de maior importancia aqui occorridos, a incumbencia de realizar entrevistas, bem como todo e qualquer serviço de informação local, mediante pedido, eis os principaes fins para que foi creada a nova empreza, fadada a grande successo.

Dr. Franklin Guedes — Mol. de senhoras e creanças, pulmões, coração e syphilis. Res. Haddock Lobo, 55. Teleph. 1.456 — Villa. Cons. das 3 ás 5. Andradas, 52.

O rei da Suecia abdicará?

Paris, 10 — (*Havas*) — O "Excelsior" diz estar informado de que o rei Gustavo da Suecia vae abdicar brevemente em favor do principe herdeiro.

Massa de Tomate- A melhor é a da Companhia Manufactora de Conservas Alimenticias.

Collisão entre dois aeroplanos

Berlim, 10 — (*Havas*) — No aerodromo de Johannisthal deu-se hoje uma collisão entre dois aeroplanos, cujos pilotos cairam de grande altura, tendo morte instantanea.

CURA radical da dyspepsia e neurasthenia, pelo dr. Ed. Magalhães; rua Sete, 125.

ESMOLAS

Pelo registrado n. 141, recebemos, de pessoa que se subscreve "uma devota", a quantia de 10$000, para a pobre ceguinha Maria de Nazareth.

Dr. C. Villela— Molestias da pelle e syphilis, por processos modernos. Cura das espinhas, cicatrizes, manchas e rugas do rosto pelo methodo de Jacquet e Leroy de Paris. Assembléa, 95, ás 3 horas.

COM OS CORREIOS

No dia 20 do passado o sr. Herculano José Ribeiro poz no Correio desta capital um postal dirigido ao sr. João Sigales Salgado, morador á estação de Thomazinho, Estado do Rio. O postal entretanto, só chegou a seu destino, no dia 10 deste mez! Mas não é só. No dia 4 deste os srs. Magrinho, Veiga & Comp., estabelecidos á rua Municipal, n. 19, enviaram ao mesmo sr. João Sigales duas cartas com conhecimentos de mercadorias a elle despachadas. Até hoje lá não chegaram, a Thomazinho, as referidas cartas.

Chamamos a attenção do director dos Correios para taes irregularidades que muito prejudicam o commercio em geral.

A UNIVERSIDADE INTERNACIONAL

Reconhecida e funccionando legalmente em virtude do decreto federal numero 8.659, de 5 de abril de 1911. Cursos para qualquer parte do Brasil pelo systema de correspondencia; e dando diplomas para Medico, Pharmaceutico, Dentista, Advogado, Engenheiro, e outras profissões. Pedir folhetos aos agentes geraes: Lawrence & C. — Rua da Assembléa 45, Rio de Janeiro.

Correição no Fôro

O Conselho Supremo da Côrte de Appellação, por convocação de seu presidente, se reunirá quinta-feira, 12 do corrente, á 1 1/2 hora da tarde, em audiencia geral de correição, afim de serem examinados os titulos de nomeação de todos os juizes e funccionarios do fôro deste districto, de conformidade com o edital publicado no "Diario Official" de hontem.

A essa audiencia comparecerá o ministro da Justiça.

Tinturaria S. Joaquim

CASA DE PRIMEIRA ORDEM

em limpezas a secco e tudo quanto concerne ao ramo. Attende a chamados. Rua do Cattete n. 302. Telephone n. 4.977. Central.

Os ladrões estão agindo livremente na estação de Belem

Os ladrões, graças á falta de policiamento que se nota na estação de Belém, tornaram-na ponto predilecto de seus assaltos.

Ainda ante-hontem o sr. Manoel Luiz da Silva, negociante em Santa Familia do Tinguá, quando pretendia tomar um trem da linha auxiliar, foi assaltado, sendo despojado de seus haveres, representados em grande somma de dinheiro, uma conta corrente da casa Marinho Porto & C., e uma procuração para receber juros de apolices.

O facto deixou de ser communicado á policia fluminense, porque a falta de providencias é a regra geral no dominio do sr. Botelho.

CERVEJA SEM IGUAL **Hanseatica**

TRES AGGRAVOS

A Camara de aggravos da Côrte de Appellação julgou hontem improcedentes, por unanimidade de votos, os aggravos interpostos por Antonio Fernandes Vieira, Augusto Maria da Motta e João Manoel Rodrigues dos Reis, do despacho do juiz da 6ª vara civel que os excluiu da lista de credores da Empreza de Navegação Rio-S. Paulo.

A VIDA EM VIDROS
Rhum Creosotado
DE
Ernesto Souza
BRONCHITE
Rouquidão, Asthma, Tuberculose pulmonar.
GRANDE TONICO
abre o appetite e produz a força muscular

COMMERCIO

NOTAS DO DIA

Rio, 11 de fevereiro de 1914.

Hoje, ás 13 horas, deverão reunir-se os credores das fallencias de A. Teixeira, de J. A. Simões, e de Domingos Silva.

REUNIÕES DE CREDORES

Fallencia de A. Teixeira, hoje, ás 13 1/2 horas.

Fallencia de J. A. Simões, hoje, ás 11 horas.

Fallencia de Domingos Silva, hoje, ás 13 horas.

Fallencia de José Nogueira Guimarães, amanhã, ás 14 horas.

Fallencia de Carvalho & C., amanhã, ás 13 horas.

Fallencia de Valente de Almeida, dia 13, ás 13 horas.

Fallencia de Cruz Braga & C., dia 13, ás 13 horas.

Fallencia de A. Coelho & C., dia 14, ás 11 horas.

Fallencia de F. Ferreira Amasio & Comp., dia 14, ás 13 1/2 horas.

Credores de Antenor Dutra & C., dia 16, ás 13 horas.

Fallencia de Martins e Ramalho, dia 16, ás 13 1/2 horas.

Fallencia de Sebastião da Paixão, dia 17, ás 13 horas.

Fallencia de D. Pereira & C., dia 17, ás 13 horas.

Credores de Corrêa d'Avila, dia 18, ás 13 horas.

Fallencia de Armando Francisco de Mello, dia 19, ás 13 horas.

Credores de Gomes Irmãos & C., dia 19, ás 14 horas.

Fallencia de Leite e Pantan, dia 19, ás 14 horas.

Credores de C. Moreira & Comp., dia 20, ás 13 horas.

Fallencia de Machado Mello & C., dia 21, ás 13 horas.

Fallencia de Manoel Reis Santos, dia 26, ás 13 1/2 horas.

Fallencia de A. Berman, dia 27, ás 13 horas.

Concordata de Paulo Zalgansky & C., dia 27, ás 13 horas.

Fallencia de A. M. Medeiros, dia 29, ás 13 horas.

Março:

Fallencia de M. J. Gonçalves, dia 2, ás 13 horas.

Fallencia de Almeida e Soares, dia 2, ás 13 horas.

Fallencia de S. Martins & C., dia 4, ás 13 horas.

Fallencia de J. F. Alves Junior, dia 6, ás 13 horas.

Credores de Furtado & C., dia 6, ás 13 horas.

ASSEMBLÉAS CONVOCADAS

Empreza de Serraria e Marcenaria Tavares, amanhã, ás 14 horas.

Companhia Nacional de Tecidos de Juta, dia 16, ás 13 horas.

Companhia de Tecidos S. Pedro de Alcantara, dia 17, ás 13 horas.

Banco Commercial do Rio de Janeiro, dia 20, ás 13 horas.

Companhia Vidraria Carioca, dia 20, ás 13 horas.

A "Transoceanica", dia 21, ás 15 horas.

Companhia de Navegação S. João da Barra e Campos, dia 23, ás 11 horas.

Empreza de Aguas Gazosas, dia 25, ás 15 horas.

Companhia Brasileira de Lacticinios, dia 25, ás 13 horas.

Companhia Metallurgica, dia 25 ás 13 horas.

Companhia Minas Sul Rio-Grande, dia 25, ás 12 horas.

Companhia Tijuca, dia 26, ás 13 horas.

Companhia Predial e de Saneamento do Rio de Janeiro, dia 4, ás 13 horas.

Março:

Companhia Predial e de Saneamento, dia 4, ás 13 horas.

Companhia de Tecidos Carioca, dia 5, ás 13 horas.

CONCORRENCIAS ANNUNCIADAS

Directoria Geral de Obras e Viação da Prefeitura, para o fornecimento de 50 toneladas de pedra branca calcarea, de natureza egual ás empregadas nos passeios da avenida Rio Branco, dia 13, ás 14 horas.

Estrada de Ferro Central do Brasil, para o fornecimento de cartões de cartões, para impressão de bilhetes de passagens, dia 13, ás 13 horas.

Ministerio da Agricultura, Industria e Commercio, para o fornecimento de artigos de escriptorio e de desenho, dia 13, ás 13 horas.

Ministerio da Agricultura, Industria e Commercio, para o fornecimento de adubos, insecticidas, fungicidas e formicidas, dia 26, ás 13 horas.

Março:

Ministerio da Agricultura, Industria e Commercio, para o fornecimento de machinas, instrumentos e utensilios agricolas, dia 6, ás 13 horas.

Ministerio da Agricultura, Industria e Commercio, para o fornecimento de ferragens, utensilios domesticos, tintas, vernizes e lubrificantes, dia 10, ás 13 horas.

Ministerio da Agricultura, Industria e Commercio, para o fornecimento de drogas, medicamentos, material cirurgico, vasilhame e utensilios para laboratorios, dia 13, ás 13 horas.

Ministerio da Agricultura, Industria e Commercio, para o fornecimento de material photographico, combustivel, material de construcção e material electrico, dia 16, ás 13 horas.

CAMBIO

Ainda hontem este mercado funccionou, desde o inicio até o encerramento dos trabalhos, com os bancos estrangeiros sacando ás taxas anteriores de 16 1/32 e 16 1/16 d., e o do Brasil, a de 16 3/32 d.

O papel particular encontrava collocação a 16 3/32 e 16 1/16 d.

Sobre Londres foram reeditadas nas tabellas dos bancos as taxas officiaes de 16 d., 16 1/32 e 16 3/32 d.

Taxas officiaes

Londres	16 a	16 5/32
Paris	$593 a	$607
Hamburgo	$731 a	$736
Lisboa e Porto	2$693 a	[illegible]
Outras cid. de Portugal	2$030 a	2$040
Nova York	3$125 a	3$140
Turquia	—	15$[illegible]
Italia	$598 a	$610
Hespanha	$504 a	$523
Buenos Aires	1$[illegible] a	1$345
Montevidéo	3$[illegible] a	3$245
Sobretaxa de café	$590 a	$601
Vales de ouro	— a	1$683

BOLSA

Hontem a Bolsa funccionou activa e com regular numero de negocios effectuados.

As apolices antigas, ficaram em alta: as de 1903, as de 1909, as Provisorias, as Municipaes de 1906, as Populares e as acções das Docas de Santos, firmes; as das Loterias, as das Terras rôxas do Banco do Brasil, mantidas; as das Docas da Bahia, frouxas, e as demais titulos, sem modificação digna de registro.

VENDAS

Apolices:	
Geraes, de 1:000$, 1 a.	[illegible]
Ditas, idem, 15 a.	[illegible]
Ditas, idem, 1, 5, 4, 1, 6, 4, 6, 12, 14, 18 a.	[illegible]
Ditas, idem, 9, 27 a.	[illegible]
Emp. de 1897, 1 a.	[illegible]
Dita, de 1909, 30 a.	[illegible]
Dita, idem, 2, 7 a.	[illegible]
Dita, idem, 5, 5, 10, 17, 20 a.	[illegible]
Municipaes, de 2/20, port., 12 a.	[illegible]
Ditas, de 1906, port., 5, 6 a.	[illegible]
Ditas, idem, 2, 2, 2, 3, 5, 1 a.	[illegible]
Ditas, nom., 1, 2 a.	[illegible]
Ditas, de 1909, port., 1, 5, 35, 100 a.	[illegible]
E. do Espirito Santo, de 1:000$, 6ºº, 2, 10 a.	[illegible]
E. de Minas Geraes, de 1:000$, 15, 20, 20, 40, 4 a.	[illegible]
E. do Rio (4ºº), 1, 5 a.	[illegible]
Bancos:	
Brasil, 50 a.	[illegible]
Companhias:	
Terras e Colonização, 100, 100, 200 a.	67$000
Loterias N. do Brasil, 200 a.	[illegible]
Docas da Bahia, 50, 50 a.	[illegible]
Ditas de Santos, port., 5 a.	[illegible]
Ditas, nom., 25 a.	[illegible]
Debentures:	
Confiança Industrial, 15 a.	[illegible]
Linho do Sapopemba, 18 a.	[illegible]
Docas de Santos, 2 a.	[illegible]
Mercado Municipal, 7 a.	[illegible]

OFFERTAS

Apolices:		
Geraes 1:000$	8[illegible]	8[illegible]
Emp. 1909	8[illegible]	[illegible]
Dito (1897)	—	[illegible]
Dito (1903)	[illegible]	[illegible]
Dito (1911)	[illegible]	—
Dito (1912)	—	[illegible]
E. do Rio (4 ºº)	[illegible]	[illegible]
Dito (5000)	—	[illegible]
Dito (nom.)	—	—
Dito de Minas Geraes	[illegible]	[illegible]
Dito do Espirito Santo	[illegible]	[illegible]
Municip. (1906)	[illegible]	[illegible]
Dito (nom.)	[illegible]	[illegible]
Dito (5 20)	[illegible]	[illegible]
Dito (nom.)	—	[illegible]
Dito (1909)	[illegible]	[illegible]
M. de Petropolis	—	[illegible]
Bancos:		
Brasil	[illegible]	[illegible]
Lavoura	[illegible]	—
Nacional	—	[illegible]
Mercantil	[illegible]	[illegible]
Commercial	[illegible]	—
Commercio	[illegible]	—
C. de E. de Ferro:		
M. S. Jeronymo	85$000	—
V. e Minas	—	49$000
Goyaz	40$000	—
C. de seguros:		
Argos	—	900$000
Varegistas	—	100$000
Previdente	—	500$000
Integridade	65$000	—
Confiança	70$000	60$000
Garantia	—	280$000
Caixa Familias	70$000	—
C. de Tecidos:		
Corcovado	390$000	320$000
Alliança	—	320$000
Brasil Industrial	—	180$000
Petropolitana	210$000	—
Magéense	18$000	—
Ind. Mineira	200$000	—
America Fabril	—	190$000
Cruzeiro	200$000	—
Confiança Ind.	—	100$000
Botafogo	180$000	—
Carioca	—	140$000
Cometa	184$000	—
M. Fluminense	190$000	—
F. Industrial	185$000	—
C. Diversas:		
Docas da Bahia	30$000	28$500
Docas de Santos	—	460$000
Ditas (nom.)	—	440$000
Lot. Nacionaes	21$000	10$000
Mina Maranhão	50$000	—
T. e Colonização	62$50	58$750
Centros Pastoris	215$000	190$000
Brahma	250$000	—
Mercado	—	60$000
V. Carioca	180$000	—
Cinematographica Brasileira	210$000	—
Trap. e Carruagens	85$000	—
Debentures:		
America Fabril	—	161$000
Docas de Santos	190$000	189$000
Alliança	200$000	166$000
Alliança	190$000	161$000
Magéense	120$000	50$000
E. U. de S. Paulo	74$000	—
Progresso Ind.	195$000	—
M. Fluminense	—	90$000
Linho de Sapopemba	172$000	172$000
Confiança Ind.	176$000	160$000
Luz Sterica	185$000	160$000
C. Paulistana	200$000	—
V. Carioca	190$000	—
Rio Luz	190$000	—
M. Municipal	170$000	—
Botafogo	190$000	—
Quissamã	—	110$000
"Jardim Brasil"	—	160$000
Lettras:		
Banco C. R. M. Cereaes	105$000	—

CAFÉ

MOVIMENTO DO MERCADO

		Saccas
Existencia em 8, de tarde		397.714
Entradas em 9, em kilos:		
E. F. Central	102.221	
E. F. Leopoldina	331.434	
Barra a dentro	36.368	7.833
Total em saccas		405.367
Embarques em 9:		
E. Unidos	3.441	
R. da Prata	319	3.760
Existencia em 9, de tarde		401.807

As vendas de segunda-feira, para a exportação, foram orçadas em 5.000 saccas.

Hontem este mercado abriu estavel e com alguma animação, tendo vigorado, nos negocios realizados, os preços de 7$800 e 7$600, pelo typo 7.

Para a exportação houve procura regular, sendo calculadas as transacções realizadas, á tarde, em 6.500 saccas, nas bases de 7$800 e 7$600, por arroba, pelo typo 7, fechando o mercado sustentado.

Não houve entradas.

Typo 6	8$100 a 8$300
" 7	7$800 a 7$900
" 8	7$500 a 7$600
" 9	7$200 a 7$300

TELEGRAMMAS

Santos, 9.

Entradas, 14.730 saccas.

Embarques, 21.420 saccas.

Vendas, 18.019 saccas.

Existencia, 1.822.531 saccas.

Preço, 4$000 por 10 kilos.

Mercado estavel.

Saidas, não houve.

—Embarques da semana, 190.029 saccas.

—Saidas da semana, 30.288 saccas, para os Estados Unidos, 67.365 saccas para a Europa, 1.250 saccas para o Rio da Prata, Pacifico e por cabotagem.

Nova York, 9.

Fechou o mercado estavel sem mudança no disponivel e com baixa parcial de 1 a 2 pontos nas opções, cotando-se: Rio, typo n. 7, disponivel, 9 1/2 c., e Santos, typo n. 4, disponivel, 11 1/8 c., por libra.

Opções: março, 9.21 c., e setembro, 9.70 c., por libra.

Vendas, 40.000 saccas.

— Segundo a estatistica da Nova York Coffee Exchange, o movimento de café, nos portos da America do Norte, na semana finda, foi o seguinte:

Stock existente, 1.136.000 saccas.

Entradas da semana, 80.000 saccas.

Supprimento visivel, 2.004.000 saccas.

Havre, 9.

O mercado fechou estavel, com alta parcial de 25 a 50 c., cotando-se: março, 64.75, e setembro, 63.50 francos, por 50 kilos.

Vendas, 10.000 saccas.

Hamburgo, 9.

O mercado fechou calmo, com baixa de 25 pf., cotando-se: março, 50.75, e setembro, 52.25 pfennige, por 1/2 kilo.

Vendas, 20.000 saccas.

Londres, 9.

O mercado fechou calmo, com alta parcial de 1 1/2 d., cotando-se: março, 44 s. 6 d., e setembro, 40 s. 6 d., por 112 libras.

Vendas, 3.000 saccas.

ASSUCAR

Mercado, paralysado.

Na bolsa foram realizadas negocios em 230 saccas de crystal branco, bom, de Sergipe, a $340, e 50 ditos de mascavinho, superior, de Sergipe, a $300.

Regularam as seguintes cotações:

	Por kilogramma
Branco, crystal	$450 a $460
3ª sorte	$390 a $400
2º jacto	$330 a $350
Demerara	$360 a $370
Mascavinho	$300 a $310
Mascavo bom	$220 a $230
Idem, regular	$215 a $220
Idem, baixo	Não ha

ALGODÃO

Mercado, paralysado.

Regularam as seguintes cotações:

Pernambuco, 1ª sorte, sertão	10$500 a 11$500
Idem, 2ª sorte	10$000 a 10$500
Assú, 1ª sorte	10$000 a 10$500
Mossoró, 1ª sorte	10$000 a 10$500
Dito, regular	Nominal
Ceará, 1ª sorte	10$000 a 10$500
Dito regular	Nominal
Parahyba, 1ª sorte	10$000 a 10$500
Dito regular	Nominal

JUNTA DOS CORRETORES

MERCADO DE ALGODÃO

	Fardos
Entradas em 9	1.650
Saidas em 9	648
Existencia em 10	6.800

Posição do mercado, paralysado.

Mercado de Liverpool, 3 pontos de alta.

Observações

As entradas foram: de Pernambuco, 615 fardos; da Parahyba, 553, e do Ceará, 482.

MOVIMENTO DO MERCADO

	Saccas
Entradas em 9	25.314
Saidas em 9	4.500
Existencia em 10	335.200

Posição do mercado, paralysado.

Observações

As entradas foram: de Pernambuco, 24.014 saccas; da Parahyba, 1.300.

RENDAS PUBLICAS

ALFANDEGA DO RIO

Renda de 1 a 9	2.143:823$893
Idem, do dia 10:	
Em papel	149:387$993
Em ouro	96:158$612
Total	2.391:370$498
Em egual periodo de 1913	2.831:052$660
Differença a maior em 1913	441:682$162

RECEBEDORIA DE MINAS

Arrecadação do dia 10	16:126$948
De 1 a 10	101:328$336
Em egual periodo do anno passado	112:407$66[illegible]

O mais Activo e Barato
PURGANTE, LAXANTE
DEPURATIVO
SEDLITZ CHARLES CHANTEAUD
Exigir o frasco amarello e o nome:
CHARLES CHANTEAUD. — Expo. CAND: GRANDE PREMIO.

CARNES VERDES

No matadouro de Santa Cruz foram abatidos hontem: 515 rezes, 24 vitellas, 45 carneiros e 42 porcos. Foram rejeitados: 9 3|4 rezes, 2 vitellas e 1 carneiro. A matança foi feita para os seguintes marchantes: [illegible]

Vigoraram no entreposto de S. Diogo os seguintes preços:

Bovino. . . .	$600 a $660
Carneiro . . .	1$400 a 1$800
Porco.	1$300 —
Vitella. . . .	$600 a 1$000

ENTRADAS POR CABOTAGEM

EM 10

Arroz pilado 1.250 saccas.
Biscoitos 10 caixas, bolachas dagua 10 grades, bagas de mamona 116 saccos.
Côcos 555 saccas, cerveja 200 caixas, camarões 50 saccos, cal 1.200 saccos.
Doces 21 caixas, drogas 3 caixas.
Fructas 58 caixas, fitas cinematographicas 1 caixa, feijão 200 saccos, fazendas 13 fardos, ferragens 18 caixas.
Garrafas vazias 270 saccos.
Impressos 1 caixa.
Mangas da Bahia 23 caixas, madeira: tôras diversas 311.
Oleo de caroços de algodão 20 barris.
Perfumarias 7 caixas, papel 5 fardos.
Sal 158.400 kilos.
Tecidos 21 caixas e 26 fardos.

Assucar	Saccos
Pernambuco.	5.900
Maceió.	3.500
Aracajú.	2.051
Somma.	11.451

Café — Kilos

Vapor *Arassuahy*

Caravellas. 42.840

MARITIMAS

ENTRADAS

Rio da Prata, "Gelria"	11
Rio da Prata, "Arlanza"	11
Callao e escs., "Ortega"	11
Liverpool e escs., "Oropesa"	11
Nova York, "Welsh Prince"	12
Rio da Prata, "France"	12
Bremen e escs., "Sierra Cordoba"	12
Portos do sul, "Maranhão"	12
Santos, "Indian Prince"	12
Rio da Prata, "Darro"	13
Rio da Prata, "Cap Roca"	13
Hamburgo e escs., "Konig F. August"	14
Rio da Prata, "Cap Finisterre"	15
Portos do sul, "Saturno"	15
Portos do norte, "Rio de Janeiro"	16
Southampton e escs., "Andes"	16
Rio da Prata, "Laura"	17
Rio da Prata, "Amazon"	18
Portos do norte, "Bahia"	18
Southampton e escs., "Deseado"	19
Nova York e escs., "Eastern Prince"	20
Rio da Prata, "Belgrano"	20
Hamburgo e escs., "K. Wilhelm II"	20
Rio da Prata e escs., "P. de Satrustegui"	21
Bremen e escs., "Erlangen"	21
Rio da Prata e escs., "Coburg"	22
Bordéos e escs., "La Bretagne"	23
Rio da Prata e escs., "Cap Arcona"	23
Rio da Prata, "Città di Torino"	23
Genova e escs., "Brasile"	23
Rio da Prata, "Principesse Mafalda"	24
Portos do Sul, "Minas Geraes"	23
Rio da Prata, "Samara"	24
Rio da Prata e escs., "Frisia"	25
Nova York e escs., "Vauban"	25
Rio da Prata e escs., "Araguaya"	25
Rio da Prata e escs., "Oropesa"	26
Bordéos e escs., "Garonna"	26
Rio da Prata, "Salamanca"	27
Rio da Prata e escs., "Drina"	27
Rio da Prata e escs., "Eisenach"	27

SAIDAS

Portos do Norte, "Acre"	11
Amsterdam e escs., "Gelria"	11
Portos do Sul, "Itatiba"	11
Pernambuco e escs., "Itapoan"	11
Portos do Sul, "Itaqui"	11
Rio da Prata, "Vasari"	11
Southampton e escs., "Arlanza"	11
Liverpool e escs., "Ortega"	11
Santos, "Salamanca"	11
Callão e escs., "Oropesa"	11
Marselha e escs., "France"	12
Rio da Prata, "Sierra Cordoba"	12
Caravellas e escs., "Arassuahy"	12
Santos, "Eibagy"	12
Liverpool e escs., "Darro"	13
Hamburgo e escs., "Cap Roca"	13
Nova York e escs., "Indian Prince"	13
Rio da Prata, "Konig F. August"	14
Portos do sul, "Itauba"	14
Villa Nova e escs., "Aymoré"	14
Genova e escs., "Principe di Udine"	14
Antonina e escs., "Lapa"	14
Recife e escs., "Itapoan"	14
Recife e escs., "Itaquera"	15
Hamburgo e escs., "Cap Finisterre"	15
Manáos e escs., "Ceará"	15
Itajahy e escs., "Itaperuna"	15
Rio da Prata e escs., "Andes"	16
Nova Orleans, "Ocean Prince"	16
Trieste e escs., "Laura"	17
Portos do sul, "Jupiter"	17
Southampton e escs., "Amazon"	18
Rio da Prata, "Goyaz"	18
Laguna e escs., "Anna"	18
Rio da Prata e escs., "Deseado"	19
Aracajú e escs., "Uruguay"	20
Pará e escs., "Mucahy"	20
Rio da Prata, "K. Wilhelm II"	20
Hamburgo e escs., "Belgrano"	20
Paysandú e escs., "S. Paulo"	21
Manáos e escs., "Maranhão"	22
Santos, "Erlangen"	22
Bilbáo e escs., "P. de Satrustegui"	22
Bremen e escs., "Coburg"	22
Rio da Prata, "La Bretagne"	23
Genova e escs., "Città di Torino"	23
Rio da Prata, "Brasile"	23
Hamburgo e escs., "Cap Arcona"	23
Bordéos e escs., "Samara"	24
Genova e escs., "Principessa Mafalda"	24
Amsterdam e escs., "Frisia"	25
Nova York e escs., "Verdi"	25
Rio da Prata, "Vauban"	25
Southampton e escs., "Araguaya"	25
Portos do Sul, "Iris"	25
Rio da Prata, "Garonna"	26
Liverpool e escs., "Oropesa"	26
Hamburgo e escs., "Salamanca"	27
Southampton e escs., "Drina"	27
Bremen e escs., "Eisenach"	27
Portos do sul, "Cabaño"	27

ESCOLA LIVRE DE ENGENHARIA DO RIO DE JANEIRO — Director, dr. Adolpho Gomes de Albuquerque, engenheiro civil, membro do Club de Engenharia, ex-chefe de serviços technicos das estradas de ferro de Paulo Affonso, Sul de Pernambuco, Central da Parahyba, Piquete a Itajubá e Central do Brasil. Cursos por correspondencia, com frequencia no campo pratico e no escriptorio technico. Para encarregados de estradas, agrimensores e outros — RUA DO HOSPICIO N. 198 — Sobrado.

AVISOS

DR. DANIEL DE ALMEIDA — Consultorio: rua do Hospicio n. 68, residencia: rua Farani n. 57, moderno.

DR. REGO MONTEIRO — Sete de Setembro, 81. Das 3 em deante. Res.: Gloria, 98. Tel. 4042.

CORREIO. — Esta repartição expedirá malas pelos seguintes paquetes:

Hoje:

Acre, para portos do norte, recebendo impressos até ás 12 horas da tarde, cartas para o interior até ás 2, idem com porte duplo até á 1 da tarde e objectos para registrar até ás 11 da manhã.

Gelria, para Europa, via Lisboa, recebendo impressos até ás 8 horas da manhã, cartas para o exterior até ás 9 horas.

Itatiuga, para Santos e mais portos do sul, recebendo impressos até ás 8 horas da manhã, cartas para o interior até ás 8 1|2, idem com porte duplo até ás 9.

Itaqui, para Santos, Paraná e Rio Grande do Sul, recebendo impressos até ás 8 horas da manhã, cartas para o interior até ás 8 1|2, idem com porte duplo até ás 9. [illegible]

Welsh Prince, para Santos e Rio da Prata, recebendo impressos até ás 12 horas, cartas para o interior até ás 12 1|2, idem com porte duplo e para o exterior até ás 13 e objectos para registrar até ás 11.

LOTERIAS

Capital Federal

20:000$000

Resumo dos premios da 51 loteria do plano n. 306-33 extracção do anno de 1914, realizada em 10 de fevereiro de 1914.

PREMIOS DE 20:000$000 A 1:000$000

39135	20:000$000
23317	3:000$000
3187	2:000$000
33810	1:000$000
32200	1:000$000

PREMIOS DE 500$000

2161 5861 22815 36691

PREMIOS DE 200$000

3033	6062	6470	8053	10220
10678	12113	13274	16245	18872
19316	20332	22714	23565	25135
26561	30406	23347	33032	34253
36296	36453	33891	40417	41332
43801	47192	47281	48102	50345
51376	55519	55714	55995	56189
56329	58125	58215	59264	59519
60832	61327	62280	62985	63184
61842	65051	65718	62252	63197
	65891	63877		

APPROXIMAÇÕES

39131	e	39136	200$000
23316	e	23318	100$000
3186	e	3188	50$000

DEZENAS

39131	a	39140	40$000
23311	a	23320	30$000
3181	a	3190	20$000

CENTENAS

39101	a	39200	10$000
23301	a	23400	8$000
3101	a	3200	6$000

Todos os numeros terminados em 35 têm 4$000.

Todos os numeros terminados em 5 têm 2$000, exceptuando os terminados em 35.

O ajudante do fiscal do governo — Dr. Pereira de Albuquerque.

O director presidente — *Alberto Saraiva da Fonseca.*

O director-assistente, dr. *Antonio Olyntho dos Santos Pires.*

O escrivão — *Firmino de Carvalho.*

Gotas Virtuosas De Ernesto Souza. Curam: hemorrhoides, males do utero, ovarios, urinas e as proprias Cystites.

CASAMENTOS J. Borges, o leiloeiro provisionado pela Camara Ecclesiastica, realiza com brevidade no civil e no religioso, não recebendo dinheiro adiantado. Praça Tiradentes 73, das 10 ás 5 horas da tarde e CASA DO LOPES, no Engenho Novo.

AVISO — Casa séria que trata com todo o criterio e pontualidade de palavra; é na praça Tiradentes, 73, sobrado.

SECÇÃO LIVRE

A "PREVIDENTE DOTAL BRASILEIRA"

Carta dirigida de S. Paulo do Muriahé.

Illms. srs. directores da Previdente Dotal Brasileira.

O dever em acção de gratidão.

A exacta noção da probidade, do trabalho constante, da simplicidade amavel, tripode social que tanto sobreleva a Sociedade Previdente Dotal Brasileira, na pessoa do integerrimo sr. coronel Custodio Justino das Chagas, d. d. director-gerente da referida Sociedade, já é um facto real e verdadeiro e mais que isto, é o verdadeiro estimulo do bem, do patriotismo e da moral, pois ninguem ignora mais a revolução que ora se opera nos centros ruraes, onde verdadeiros enxames de amancebados, ou casados simplesmente por uma religião qualquer, passam a casar-se civilmente, a legitimar assim os seus filhos, pondo em acção a lei n. 181 de 24 de janeiro de 1890. O casamento religioso, qualquer que elle seja, excepto o do tempo da monarchia brasileira, impede o casamento civil, ainda que seja com outra pessoa, art. 108 da lei supra e circular do Ministerio da Justiça, de 11 de junho de 1890.

A inveja, a calumnia, o despeito, são capazes de tudo, infamam pelos jornaes que se vendem ou que se alugam, o mais santo varão, armam o sicario, suggestionando-lhes o crime, qual outro cão hydrophobo quando não póde morder lançando-lhe a baba peçonhenta! Perdoemos-lhes; são os reprobos sociaes! são os deserdados da sorte! Emquanto a Previdente Dotal Brasileira tiver o coronel Custodio Justino das Chagas como seu integro director-gerente, estará sempre garantidissima e dahi o que vale o ouro sem o trabalho. A sua cruzada, meu caro coronel, é das mais difficeis, mas tambem das mais santas, parece-me que só lhe é preciso conservar-se como sempre infatigavel, zeloso, criterioso e com muito e muito prumo.

Não é muito facil o equilibrio sobre a ponta de uma agulha, mas obtem-se. Deixe passar por conseguinte, o troar dos canhões, o relinchar infrene dos ginetes sangrentos, o tinir das espadas e no meio do pó, do fumo e do fogo, eu tenho a firme e inabalavel convicção que hei de vel-o cravar o pavilhão da victoria nos arraiaes dos inimigos de hoje, e sempre grande e magnanimo exclamará, então, estendendo a dextra e a sinistra, qual outro Tamanho no 4º acto do Ernani "*Io perdono tutti*".

O dr. Francisco de Macedo.

S. Paulo de Muriahé, 7 de fevereiro de 1914.

Pleno direito de publicação é concedido á Dotal Brasileira. — *Dr. Macedo.*

Sete Lagôas.

Major Chagas. — Segurados e amigos reunidos nesta hospitaleira sociedade vos felicitam pelos quatro pagamentos hoje aqui realizados por essa sociedade com grande jubilo da população. Esse facto melhor resposta ataques dirigidos á Previdente Dotal Brasileira.

Viva o mutualismo, viva a Previdente! Dr. Zoroastro Passos, Antonio de Andrade, Luiz de Mello Vianna, J. Damasceno Franco, Olympio Casemiro da Silva, Tancredo H. de Freitas, Saint Clair Costa, Claudionor Campolina, Antonio A. Azevedo Coutinho, Gil de Siqueira, José Baptista Maia, Roque Silva, Celestino José Rodrigues e Alfredo Tolentino.

UM CASO MYSTERIOSO

COM VISTAS AO SR. PREFEITO E AO SR. DIRECTOR DA INSTRUCÇÃO PUBLICA

Levamos ao seu conhecimento um facto que se torna exquisito e que por mais que queiramos atinar com o que ha de verdade não o podemos conseguir, e como pensamos que esse mesmo facto se prende á moralidade da sua administração, esperamos que v. ex. mande averiguar-o a bem do seu nome e cuidado do povo.

Eis o caso:

Em Jacarepaguá existia uma escola, com os dois sexos, da qual eram professores o sr. Arthur Carneiro, e sua senhora. De momento, este senhor quiz retirar-se para um logar chamado Rio Grande, e dessa fórma o sr. inspector mandou fechar uma das escolas, porem é preciso que se saiba que as duas escolas funccionavam em um predio só, isto é, um predio que foi construido propositalmente para essas escolas, com communicação interna, com toda a hygiene e conforto, podendo-se comparal-o ao das melhores escolas que funccionam na capital, pois o proprietario gastou nos mesmos, mais de quarenta contos! e, no entanto, alugava-os por 125$000, para uma escola que comporta 250 alumnos, com secretaria para professor e mais commodidades de urgencia, installação electrica, recreio coberto; e tudo que a moral exige para uma escola; uma vez que o proprietario soube que o sr. inspector lhe tinha mandado entregar a chave de uma parte do predio, só pelo simples facto do predio ter duas chaves, por ter duas entradas separadas, não a quiz receber, dizendo que só recebia as duas chaves, porque achava que não podia acceitar a chave de uma casa que tinha alugado em commum, pois, tanto, assim era, que a communicação interna lá existia, da mesma fórma e como podia acceitar a chave de uma casa, quando ella se communicava para outra?

Assim procedendo e com justa razão, por que quem fôr ver, lh'a dará, o sr. inspector, mandou que se recolhessem os moveis no almoxarifado da Prefeitura e fechou a escola!!

Agora o mais importante... é que o sr. inspector mandou que a professora procurasse casa! e aqui anda ella, empenhando-se com uns e outros para lhe arranjarem uma casa até 200$!!! será possivel que o sr. inspector esteja com a cabeça no logar? Não seria bom que o sr. director mandasse, de proprio *visu*, syndicar deste facto? Agora dizem que a tal professora, em desespero de causa, quer até alugar uma casa na rua Dr. Candido Benicio, a 200 metros de uma outra que já existe, e no entanto justamente onde ella faz mais falta que é no Marangá, onde estão sem ensino mais de 500 creanças, dispensa-se um predio proprio, para economia de 50$000 mensaes!! e lá vae o proprietario reformar o predio para o alugar para familia; que estimulo!!!

O proprietario, a nosso ver, só ganhou em o caso, e o sr. inspector póde limpar as mãos á parede com a sua economia, ou borral-as com o criterio.

Alguns moradores

AGRADECIMENTO

Anna Joaquina Soares, profundamente sentida pela morte de seu inolvidavel esposo Laurindo Ribeiro da Silva, vem, por este publico testemunho, manifestar a sua eterna gratidão ao povo de Alfenas pela carinhosa demonstração de seu proverbial sentimento, já acompanhando o seu querido consorte ao ultimo repouso, já pela assistencia ao mesmo dispensada ao tempo da insidiosa molestia que o victimou e ainda pelo carinho com que as familias amigas accorreram em confortal-a nesse longo e doloroso transe por que vae passando. Egualmente consigna o seu reconhecimento ás corporações musicaes dirigidas pelos maestros Joaquim Frazão de Araujo e Manoel Jacintho Pereira, aos exmos. srs. inspector, director e professores do grupo escolar desta cidade, pelo comparecimento aos funeraes e solennidades que deram por si e collectivamente a tão grave e doloroso acto. A todos, o tributo imorredouro do seu maximo e eterno agradecimento.

Alfenas, 1-2-914. — *Anna Joaquina Soares.*

AGRADECIMENTO

Anna Joaquina Soares, consigna aqui ao dr. Amador de Almeida Magalhães e á sua dignissima familia os protestos de sua eterna gratidão pelos serviços prestados por esse illustre facultativo ao seu pranteado esposo Laurindo Ribeiro da Silva, bem como pela assistencia carinhosamente dispensada pelo mesmo e por sua digna esposa e filhos não só na molestia do seu marido a qual, zombando cruelmente dos mais proficuos e acurados recursos medicos, levou-o a fatal desenlace, mas tambem á signataria dispensada com inestimavel desvelo por todos aquelles distinctos membros da familia Almeida Magalhães. Como testemunho perpetuo do quanto se lhes reconhece grata, deixa aqui esta pallida demonstração publica.

Alfenas, 1-2-914. — *Anna Joaquina Soares.*

Pelo seu anniversario natalicio, congratula a Albino Velloso, a sua noiva *Laura D. Peixoto.*

11—2—14.

SOCIEDADE ANIMADORA DA CORPORAÇÃO DOS OURIVES

216 — RUA DO HOSPICIO — 216

Convocação

Nos termos do art. 64 dos Estatutos, convido todos os socios a comparecerem á segunda assembléa geral ordinaria, no dia 13 do corrente, ás 8 horas da noite, na séde social, para o fim indicado no paragrapho 2º do referido artigo — Discussão e approvação do parecer da commissão de contas e eleição e posse da nova administração.

Secretaria, 10 de fevereiro de 1914. O 1º secretario, *Manoel Rodrigues Laranjeira.*

"A UNIVERSAL"

SOCIEDADE ANONYMA DE PECULIOS POR MUTUALIDADE

Assembléa extraordinaria

1ª convocação

A directoria convida aos srs. accionistas a se reunirem em assembléa geral extraordinaria, na séde da Sociedade, nesta cidade, no dia 28 do corrente, ás 2 horas da tarde, para deliberarem sobre a modificação de diversos artigos dos Estatutos.

Barbacena, 7 de fevereiro de 1914.

Dr. Henrique Diniz
Director-presidente.

1535

ASSOCIAÇÃO DOS EMPREGADOS NO COMMERCIO DO RIO DE JANEIRO

Communico aos srs. associados que já se acham funccionando as diversas aulas do curso commercial.

A matricula é accessivel a todos os socios e a seus filhos de 10 a 14 annos de edade.

Rio de Janeiro, 10 de fevereiro de 1914. — *Augusto Setubal*, 4º secretario

A "Emulsão de Scott" é remedio que as creanças tomam sem a menor repugnancia, devido ao bom gosto que tem. "Attesto que tenho empregado em minha clinica a Emulsão de Scott com muito bom resultado, sempre que tenho necessidade de um excellente reconstituinte ango mão da referida Emulsão. Fizemos uso em pessoa de nossa familia, a qual, depois de usal-a por muito tempo, isto é, por espaço de seis mezes, achou-se completamente restabelecida. E' de muito bom gosto, facilmente tolerada pelos doentes, e as proprias creanças tomam-na com muita facilidade, gostando muito de a tomar; tenho-a empregado nos casos de escrophulose, rachitismo, na debilidade geral e tuberculose.

Dr. Humano de Bustamante,
Rio de Janeiro."

ASSOCIAÇÃO DOS EMPREGADOS NO COMMERCIO DO RIO DE JANEIRO.

Reunião Ordinaria da Assembléa Deliberativa. — 2ª Convocação (Art. 54) dos Estatutos).

De ordem do sr. presidente, convido os srs. membros da assembléa deliberativa a se reunirem em sessão ordinaria, quinta-feira, 12 do corrente, ás 7 1|2 horas da noite, na séde social.

Ordem do dia:

Apresentação do balanço geral, demonstração da receita e despesa e leitura do parecer da Commissão de Finanças.

Rio de Janeiro, 10 de fevereiro de 1914. — *Joaquim Telles*, 1º secretario.

O CONSULADO DA BELGICA NO RIO DE JANEIRO

O governo brasileiro já concedeu permissão ao dr. Luiz Raphael Vieira Souto, para exercer as funcções de consul da Belgica nesta capital.

Por esses dias deverá ser expedido o "exequatur" á carta patente de s. m. o rei dos belgas, nomeando o nosso illustre compatriota para exercer o alludido cargo.

O governo belga, escolhendo um brasileiro para dirigir o seu consulado nesta capital, dispensou ao nomeado uma das mais altas distincções que uma nação póde conferir a um estrangeiro.

A importancia da missão de que elle foi investido, em um momento em que a Belgica, visando a sua expansão economica, procura estreitar relações commerciaes comnosco, diz bem significativamente o alto conceito em que o governo belga tem ao dr. Vieira Souto, pois que para promover a approximação economica de duas nações faz-se mister não só uma larga intelligencia, uma profunda preparação especial e uma extensa e variada cultura theorica, como tambem um conjuncto de qualidades pessoaes, que caracterisam as verdadeiras capacidades praticas.

Dellas tem dado sobejas provas o dr. Vieira Souto.

Professor da cadeira de economia politica da Escola Polytechnica, conquistada em disputado concurso, substituiu no ensino dessa disciplina ao visconde do Rio Branco, que o havia apontado para seu successor ao chefe do Estado.

Varias gerações de engenheiros, considerando-o um mestre respeitado, dão o melhor testemunho de sua capacidade como professor.

Não foi porem, sómente no ensino que se destacou o dr. Vieira Souto.

Por seus escriptos, pelo desempenho que deu a diversas funcções publicas e á direcção de emprezas a que consagrou seus esforços, demonstrou que sua capacidade não se restringia ao magisterio.

Na Prefeitura do Districto Federal, á testa da Directoria de Obras, emprehendeu os primeiros melhoramentos de nossa cidade, tendo deixado concluidos numerosos projectos, em sua maior parte posteriormente executados por outras administrações.

Chefe da commissão encarregada de dirigir a construcção do porto do Rio de Janeiro, modestamente desenvolveu seus esforços na execução desse grande serviço, hoje concluido, em um meio em que outros incumbidos de obras de menor vulto não dispensam ruidoso reclame.

Poderiamos ainda longamente apreciar a fórma pela qual o dr. Vieira Souto se desempenhou das funcções de chefe da missão de expansão economica do Brasil, na Europa, e, nesse caracter, commissario do Brasil na ultima exposição de Bruxellas.

Preferimos, porem, resumir a nossa apreciação em uma unica.

Não é facil a um estrangeiro chamar vantajosamente sobre si a attenção no velho mundo, no entanto, o governo belga, que de perto póde apreciar, como o observador imparcial, a orientação do dr. Vieira Souto, promovendo a expansão economica do Brasil, julgou dever aproveitar os seus serviços, dando assim uma incontestavel prova do conceito que ficava fazendo de sua capacidade.

Para os interesses economicos do Brasil têm uma especial significação as disposições que, em relação a nós, vae manifestando a Belgica, que, offerecendo vantajosas condições para a collocação de diversos dos nossos productos poderá constituir, para nós, em um excellente mercado no velho mundo.

Transcripto d'"O Imparcial", de hontem.

"A FAMILIA"

4ª SERIE (SENIOR)
PAGAMENTO DE PECULIO

Réis 5:700$000

Na qualidade de procurador da viuva de Antonino Gomes Leal, inventariante dos bens pelo mesmo deixados, por si e como tutora nata dos menores impuberes Americo de Oliveira Leal, Sebastião de Oliveira Leal e Theodomiro de Oliveira Leal, devidamente autorizada por alvará do dr. Fernando de Mello Vianna, juiz de direito de Carangola, de 23 de julho de 1913, e ainda como procurador dos herdeiros do dito Antonino Gomes Leal: Antonio Pompeu de Oliveira Leal, Euripedes de Oliveira Leal, Orozimbo de Oliveira Leal, Elisabeth de Oliveira Leal, casada com Jorge Miguel, Creusa de Oliveira Leal, casada com Deolindo Valentim Rodrigues, Accacio de Oliveira Leal, Luzia de Oliveira Carvalho, casada com Raul da Costa Carvalho, Emilia de Oliveira Meysés, casada com Jorge Moysés, e dos menores puberes America de Oliveira Leal e Amaral de Oliveira Leal, recebi da Sociedade Anonyma de Peculios "A FAMILIA" a quantia de 5:300$000 (cinco contos e trezentos mil réis) valor do peculio instituido pelo fallecido mutualista e referido sr. Antonino Gomes Leal inscripto na serie 4ª grupo A (Senior), sob o n. 95, em favor de sua esposa e dos filhos do casal, conforme apolice n. 2310, quantia essa que com a de 400$000 (quatrocentos mil réis), quota do funeral já recebida, perfaz o total de 5:700$000 (cinco contos e setecentos mil réis). Pelo que dou á Sociedade Anonyma de Peculios "A FAMILIA", plena e geral quitação pelo pagamento realizado, ficando de nenhum effeito a citada inscripção n. 95 e cancellada a apolice n. 2310, já entregue á Sociedade. Para um só effeito firmo o presente em duplicata, em presença de duas testemunhas.

Rio de Janeiro, 10 de fevereiro de 1914. — *Olympio Juventino Machado.* (Assignado sobre uma estampilha de trezentos réis).

Como testemunhas: *Sebastião Alves Lobo, Alceu Machado.*

Firmas reconhecidas pelo tabellião interino José Maria d'Assumpção.

"A UNIVERSAL"

SOCIEDADE ANONYMA DE PECULIOS POR MUTUALIDADE

Assembléa ordinaria

1ª convocação

A directoria convida aos srs. accionistas a se reunirem em assembléa geral ordinaria, na séde da Sociedade, nesta cidade, no dia 28 do corrente, á 1 hora da tarde, afim de tomarem conhecimento do parecer do conselho fiscal, relativo ao balanço fechado em 31 de dezembro findo, e elegerem os membros do conselho fiscal e supplentes, nos termos do art. 51 dos Estatutos.

De conformidade com o art. 23 — letra *a*, dos Estatutos, os socios quites podem assistir á reunião, para a qual são tambem convidados, pois serão iniciados, nesse dia, os sorteios mensaes na serie de 10:000$000, de accordo com o art. 18 dos Estatutos.

Barbacena, 7 de fevereiro de 1914.

Dr. Henrique Diniz
Director presidente.

1536

CLINICA MEDICO NATURISTA

Dr. Saturnino G. Fernandez, medico naturista, com 20 annos de pratica nos Estados do norte do Brasil, onde conseguiu livrar da morte a muitas pessoas, algumas das quaes se encontram actualmente nesta capital, acaba de chegar, vindo do Estado do Pará, onde clinicou 17 annos. Previne ao publico que o quizer consultar sobre os seus soffrimentos, agudos ou chronicos, de que a sua especialidade não consiste na molestia a tratar, porque trata de todas, e sim na fórma do tratamento, que é exclusivamente natural, feito com os elementos que nos fornece a natureza, ar, luz, calor e agua.

CONSULTORIO: RUA ACRE N. 15.

Horas de consulta, das 8 ás 10 da manhã, e das 2 ás 4 da tarde.

Chamados por escripto a qualquer hora.

PARABENS

Hoje, 11 do corrente, o muito digno capitão Antonio Gonçalves da Silva, representante da casa de Ferreira & Goulart, completa os 50 annos.

PREVENÇÃO
A UNIÃO INTERNACIONAL

A directoria da Sociedade Anonyma de Seguros de Vida "A UNIÃO INTERNACIONAL", com séde no Rio de Janeiro, previne a quem interessar possa que, tendo resolvido fraccionar em prestações o pagamento das joias, ficam sem effeito todos os recibos em poder de antigos corretores, que não continuarem *impressa* a importancia daquellas prestações, devendo qualquer interessado que deseje effectuar o pagamento integral da joia entender-se directamente com a séde.

Rio de Janeiro, 1 de fevereiro de 1914. — *A Directoria.*

O formicida "Paschoal" encontra-se em todas as casas de primeira ordem desta capital e dos Estados.

INSISTI EM QUE VOS SEJA DADO O QUE PEDIS

O "TÃO BOM COMO TÃO BOM" NÃO SERVE

Nada ha que nos irrite mais do que quando entramos em uma loja e pedimos alguma coisa, dizerem-nos que não tem o que desejamos, mas tem cousa tão bôa ou mesmo melhor.

—Cada qual sabe bem o que quer e é quasi uma offensa offerecer coisa differente.

Acceite-se a circumstancia de saberem todos, que, quando numa loja se offerecem producto differente do que pedimos, é quasi sempre por um destes motivos:

1º — Ou não tem o que desejamos e querem vender alguma coisa.

2º — Ou o producto que pedimos não lhes dá bastante margem de lucro e não desejam esforçar-se em vendel-o.

Para [illegible] e o poderoso [illegible] acceitavel [illegible] des *Vinol* [illegible] *Vinol*, e [illegible] de bacalhau [illegible] necedor [illegible]

O *Vinol* é [illegible] de figado [illegible] pois que [illegible] da, todas [illegible] constituintes [illegible] tendo, porém, [illegible]

Depois de extrahido o oleo inutil do e indigerivel, addicionou-se peptonato de ferro medicinal: a essas substancias, de modo que o *Vinol* não só fortalece o organismo, mas purifica e fortalece o sangue tambem.

Para tosses chronicas, resfriamentos, bronchites e em geral, todas as molestias dos pulmões ou da garganta, o *Vinol* é inexcedivel.

Experimentae-o todos e, si não der os resultados que annunciamos, devolveremos o dinheiro.

Unicos agentes: Paul J. Christoph Cº. Rua General Camara n. 143. Rio de Janeiro.

DECLARAÇÕES

"ALLIANÇA MINEIRA"

Sociedade mutua de peculios, beneficencia e credito popular

CARTA PATENTE, N. 90

Séde : — PONTE NOVA — Minas

SÉRIE C..... 2º PECULIO

São convidados todos os socios inscriptos na série C., (peculio de 30:000$000), até o dia 4 de dezembro de 1913, a effectuarem, no prazo de 30 dias, a contar desta data, o pagamento da quota de 15$000, para a reconstituição do peculio que deve ser pago ao beneficiario do consocio Antonio Pedro de Carvalho, naquelle dia fallecido em Barra Longa, Estado de Minas, ficando suspensos de seus direitos, de accordo com o disposto no art. 9, paragrapho unico, dos estatutos desta sociedade, os que não realizarem no referido prazo as suas contribuições.

Ponte Nova, 15 de janeiro de 1914. — O gerente, *Candido Drummond.*

ASSOCIAÇÃO COMMERCIO E INDUSTRIA

SOCCORROS MUTUOS

Praça da Republica n. 91, sobrado

Assembléa geral — 3ª e ultima convocação

Convido os srs. associados a comparecerem na séde da associação na proxima quarta-feira, 11 do corrente, ás 20 horas, afim de lhes serem apresentados o relatorio e contas da direcção e proceder-se á eleição dos corpos administrativos.

Rio de Janeiro, 9 de fevereiro de 1914. — O secretario da assembléa geral, *Manoel Alves Ribeiro Neves.*

"A BARBACENENSE"

Quinto peculio pago na série A

São convidados todos os socios primeiros contribuintes e contribuintes, da série de 10:000$, inscriptos até ao dia 21 de novembro ultimo, a mandar pagar, dentro do praso de 30 dias, a contar desta data, na séde social ou nos banqueiros locaes, a quantia de sete mil réis (7$000), quota devida pelo fallecimento de nosso consocio, o sr. Antonio Pedro Lopes, occorrido no referido dia, em Bello Horizonte, Estado de Minas Geraes.

Barbacena, 31 de janeiro de 1914. — *A Directoria.*

UNIÃO SOCIAL

SÉDE PROVISORIA — RUA DO HOSPICIO, 314

Expediente diario das 10 á 1 hora da tarde

De ordem do sr. presidente, convido os srs. socios quites a se reunirem em assembléa geral ordinaria, quarta-feira, 11 do corrente, ás 7 horas da noite, para discutir e votar o parecer da commissão fiscal e eleger a administração para o exercicio biennal de 1914-915.

Uma hora depois da que fica aqui estabelecida funccionará com qualquer numero de socios que estiver presente, artigo 59 dos Estatutos.

Secretaria, 7 de fevereiro de 1914 — *Luiz Alves Vieira*, secretario.

VENERAVEL IRMANDADE DE NOSSA SENHORA DA PENHA DE FRANÇA

(Irajá)

MESA CONJUNCTA

1ª convocação

De ordem do carissimo irmão juiz, convido a todos os irmãos que fazem parte desta Mesa, para comparecerem em nossa Secretaria, á rua do Senhor dos Passos, no dia 11 do corrente, pelas 6 1|2 horas da tarde, a fim de tratar-se de negocio urgente e de interesse para a nossa Veneravel Irmandade.

Secretaria 9 de fevereiro de 1914. O secretario — Joaquim Gusmão Filho.

A "SALVADORA"

SOCIEDADE BENEFICENTE DE PECULIOS

Autorizada a funccionar pelo decreto n. 10.456. Carta patente n. 89 — Presidente, desembargador Tavares Bastos — Peculios de 5:000$, 10:000$, 15:000$ e 20:000$. Premios pecuniarios mensaes de 2:500$, 5:000$, 7:500$ e 10:000$000. Série especial para os maiores de 60 a 70 annos — Joias modicas, **podendo ser pagas em prestações** — Remissão continua dos mutualistas.

"A Salvadora" não exige quotas para os sorteios pecuniarios, E' a unica sociedade que se obriga a applicar todo o seu fundo de reserva em emprestimos aos mutualistas, a juros nunca maiores de 6 por cento ao anno, e pagar integralmente os premios pecuniarios logo que cada série tenha 1.500 contribuintes. Os primeiros 250 socios ficarão remidos logo que cada série se complete e terão preferencia para os emprestimos. Prospectos e informações, no escriptorio, á rua do Rosario n. 129, esquina da Avenida Rio Branco. Acceitam-se agentes.

PHENIX CAIXEIRAL DO RIO DE JANEIRO

ASSEMBLÉA GERAL EXTRAORDINARIA

(2ª convocação)

Tendo esta associação findo a sua missão com a confirmação pelo actual Conselho Municipal, da lei que regulamenta as horas de trabalho dos empregados do commercio, convido os srs. associados a se reunirem em assembléa geral, hoje, 11 do corrente, ás 8 1|2 horas da noite, na séde social, á rua General Camara, 137, para ouvirem a leitura do relatorio da presidencia, examinarem as contas e deliberarem sobre os novos fins sociaes.

De accordo com os estatutos, esta é a ultima convocação desta assembléa, que se realizará com qualquer numero de socios.

A. Eustachio da Silva — Presidente.

Avisa-se que a assembléa se reune com qualquer numero.

A' PRAÇA

Previne-se que não façam negocio com a Olaria sita á Estação do Rio das Pedras, pertencente aos srs. Ribeiro & Marques, pois que os mesmos srs. têm credores.

Rio, 10-2-914 — *W. Silva & C.*

GR.:. BEN.:. LOJ.:. CAP.:. UNIÃO E TRANQUILLIDADE

Quinta-feira, 12 do corrente, ses.:. de fin.:.

Pede-se o comparecimento dos IIr.:. do quad.:. — O secretario *J. P. de Souza.*

A' PRAÇA

O abaixo assignado, socio liquidante da firma que tem girado nesta praça sob a razão social de AMADEU MACEDO & C., dissolvida pelo fallecimento de seu prezado socio e amigo sr. Joaquim José de Macedo, declara que, tendo embolsado á vista os herdeiros do finado, conforme quitação passada em Juizo da 1ª Vara Civel, ficou organizada a nova sociedade que assumiu toda a responsabilidade do activo e passivo da extincta.

Rio de Janeiro, 10 de fevereiro de 1914. — AMADEU LEMOS PEIXOTO DE MACEDO.

A' PRAÇA

Amadeu Lemos Peixoto de Macedo e Eduardo Salamonde declaram que organizaram uma nova sociedade em commandita sob a mesma razão social de AMADEU MACEDO & COMPANHIA, á rua da Alfandega n. 139, para continuação do mesmo ramo de negocio de madeiras do paiz e ferragens, conforme o contracto social archivado na Junta Commercial sob o n. 69.878, em 5 do corrente. Declaram mais que admittiram como interessados os seus antigos auxiliares e amigos srs. Julio Salamonde e Antonio Lopes Junior.

Solicitam e esperam que a nova firma continuará a merecer dos seus amigos e committentes a mesma confiança e preferencia com que sempre distinguiram á antecessora.

Rio de Janeiro, 10 de fevereiro de 1914.

AMADEU MACEDO & C.

"A PROVIDENCIA"

SOCIEDADE DE PECULIOS

Rua do Hospicio, 91, sobrado

— Rio de Janeiro —

São convidados os srs. socios quites a se reunirem em assembléa geral ordinaria, quinta-feira, 26 do corrente, ás 13 horas, na séde social.

Ordem do dia:

Apresentação do relatorio, contas da directoria e parecer do conselho fiscal e eleição do conselho fiscal para o exercicio corrente.

Assembléa geral extraordinaria

Convido os srs. socios quites a se reunirem em assembléa geral extraordinaria, quinta-feira, 26 do corrente, a qual será realizada após a assembléa ordinaria, para tratar-se de interesses sociaes, de accôrdo com o art. 39, paragrapho 1º dos estatutos.

Rio de Janeiro, 10 de fevereiro de 1914. — Director-presidente, *Manoel Alves de Lemos.*

"A PROVIDENCIA"

SOCIEDADE DE PECULIOS

Séde, rua do Hospicio, 91, sobrado

— Rio de Janeiro —

2ª série

3ª chamada — 7º fallecimento

Tendo fallecido no dia 2 de janeiro pp., nesta capital, rua Theodoro da Silva n. 404, o sr. Paulino Ferreira, associado inscripto na 2ª série, (Peculio de Rs. 3:000$), apolice n. 439, convido os srs. associados desta série que não têm deposito a contribuirem com a quota de Rs. 3$000 (tres mil réis), para formação do respectivo peculio, até o dia 2 de março p. futuro, de accôrdo com o art. 14, paragraphos 1º, 2º e 3º dos estatutos.

3ª série

3ª chamada — 10º fallecimento

Tendo fallecido no dia 9 de dezembro pp., em Palma, Estado de Minas Geraes, o sr. Antonio Moreira Rodrigues, associado inscripto na 3ª série (Peculio de Rs. 6:000$000), apolice n. 490, convido os srs. associados desta série, que não têm deposito, a contribuirem com a respectiva quota de Rs. 5$000 (cinco mil réis), para formação do respectivo peculio, até o dia 2 de março p. futuro, de accôrdo com o art. 14, paragraphos 1º, 2º e 3º dos estatutos.

4ª série

3ª chamada — 30º fallecimento

Tendo fallecido no dia 30 de novembro pp., em Congonhal, Estado de Minas Geraes, o sr. Custodio Toledo, associado inscripto na 4ª série (Peculio de Rs. 30:000$000), apolice n. 1724, convido os srs. associados desta série, que não têm deposito, a contribuirem com a quota de Rs. 15$000, (quinze mil réis), para formação do respectivo peculio, até o dia 2 de março p. futuro, de accôrdo com o artigo 14, paragraphos 1º, 2º e 3º dos Estatutos.

Série Especial

3ª chamada — 6º fallecimento

Tendo fallecido no dia 18 de dezembro pp., em Alfenas, Estado de Minas Geraes, a exma. sra. d. Anna Rosa de Oliveira, associada inscripta na Série Especial (Peculio de Rs. 15:000$), apolice n. 236, convido os srs. associados desta série, que não têm deposito, a contribuirem com a quota de Rs. 20$000, (vinte mil réis), para formação do respectivo peculio, até o dia 2 de março p. futuro, de accôrdo com o artigo 14, paragraphos 1º, 2º e 3º dos estatutos.

Rio de Janeiro, 10 de fevereiro, de 1914. — *Luiz Julio de Moura*, director-secretario.

A' PRAÇA

Os abaixo assignados, estabelecidos com negocio de lenha á Estrada Real de Santa Cruz n. 1170, communicam á Praça e aos seus amigos, freguezes e fornecedores, que, tendo-lhe constado haver collegas ou inimigos seus propalado termos os nossos [illegible] empenhados e que tinhamos liquidado o nosso negocio, vimos por meio deste protestar contra semelhante calumnia. Acabamos, é verdade, com a filial da mesma Estrada n. 558 (Praia Pequena), continuando porem com a matriz n. 1170, onde estamos ao inteiro dispor dos nossos fornecedores e amigos.

Instituimos um premio de 10:000$000 a quem nos provar o contrario.

Rio, 10 de fevereiro de 1914. — *J. Pimentel & C.*

DECLARAÇÃO

O barão da Taquara avisa a quem interessar possa que o terreno á rua Campo das Flores n. 20, em Jacarépaguá, cujo leilão está annunciado para o dia 12, pelo leiloeiro Miguel Barbosa, é da sua exclusiva propriedade.

Fará valer o seu direito contra quem quer que seja.

Rio, 11 de fevereiro de 1914.

A TRIUMPHAL

SEDE, RIO PRETO — MINAS

São convidados os socios desta sociedade, inscriptos até o dia 11 de janeiro p. p., nas séries A e B, a contribuirem, os primeiros com a quota de 8$000 e os segundos com a de 15$000, para as formações dos peculios deixados a seus beneficiarios pelo finado Camillo Rodrigues Cid, residente em Pouso Alegre, neste Estado, sinistro occorrido em o alludido dia 11. As contribuições poderão ser pagas no thesoureiro ou aos banqueiros locaes, no prazo de 30 dias a contar de hoje, sob pena de perda dos direitos sociaes.

Rio Preto, 5 de fevereiro de 1914. — A DIRECTORIA.

Loteria de S. Paulo
Garantida pelo governo do Estado
Amanhã Amanhã
20:000$000
Por 1$800
Segunda-feira, 16 do corrente
20:000$000
Por 1$800
Quinta-feira, 19 do corrente
50:000$
POR 4$500
Bilhetes á venda em todas as casas lotericas do Estado

CLUB DOS DEMOCRATICOS DE MADUREIRA

De ordem do sr. presidente, convido os srs. socios quites a reunirem-se em assembléa geral (2ª convocação), hoje, 11 do corrente, ás 19 horas, 7 da noite.

Ordem do dia, Carnaval externo. — O secretario, *M. Pinho.*

D. C.

Club dos Democraticos

SABBADO, 14 DO CORRENTE

PRENUNCIATICO

BAILE A' FANTASIA

Offerecido pela commissão do Carnaval a todos que vão tomar parte na **gloriosa jornada** de terça-feira gorda.

Lord Bond, secretario.

EDITAES

MINISTERIO DA AGRICULTURA, INDUSTRIA E COMMERCIO

ESCOLA DE AGRICULTURA ANNEXA AO POSTO ZOOTECHNICO FEDERAL

Acham-se abertas, durante o corrente mez, as inscripções para os exames de admissão desta Escola, constantes das seguintes disciplinas: portuguez, francez, arithmetica, geographia geral e especialmente a do Brasil e historia do Brasil.

Os requerimentos devem ser dirigidos á directoria da Escola, acompanhados dos seguintes documentos:

a) certidão de edade ou documento equivalente, que prove ter o candidato a edade minima de 17 annos até 21 annos;

b) attestado de vaccinação e revaccinação;

c) certificado de que não soffre de molestia contagiosa ou infecto-contagiosa;

d) indicação dos titulos ou diplomas que possuir;

e) identidade de pessoa e

f) attestado de bom comportamento.

Não serão acceitos os certificados de estabelecimentos outr'ora equiparados ao Gymnasio Nacional.

Os exames terão logar na Capital Federal, em local préviamente annunciado e perante a commissão examinadora nomeada pelo sr. ministro.

Pinheiro, 2 de fevereiro de 1914. — O director, *N. Athanassof.*

AVISOS MARITIMOS

Compagnie de Navigation Sud Atlantique

LINHA POSTAL

Paquetes correios fazendo a linha entre Bordeaux, Lisboa e Rio de Janeiro, indo a Montevidéo e Buenos Aires.

Viagens rapidas: sendo: entre Lisboa e Rio de Janeiro, 10 DIAS e HORAS.

Entre Rio de Janeiro e Bordeaux, 13 E MEIO DIAS.

CHEGADAS DA EUROPA

BRETAGNE.......... a 23

O PAQUETE

LA BRETAGNE

Esperado de Bordeaux, no dia 23 do corrente, sairá no mesmo dia para Montevidéo e Buenos-Aires.

3ª classe para o Rio da Prata rs. 50$400.

SAHIDAS PARA A EUROPA

SAMARA.................... a 24

O PAQUETE

SAMARA

Esperado do Rio da Prata, sairá no dia 24 do corrente, para Bahia, Pernambuco, Dakar, Lisboa, Leixões via Lisboa e Bordeaux.

PARA A EUROPA

Passagem de terceira classe 110$300. Conducção gratis para bordo, do passageiro com a sua bagagem.

Todos os paquetes desta Companhia tem excellentes accommodações para passageiros de 1ª classe e 2ª intermediaria e alojamentos dotados de todos os requisitos hygienicos para os de 3ª classe. Cabines de luxo, camarotes para uma só pessoa, etc. Camarotes de duas camas na 2ª classe.

Aos srs. passageiros que marcaram lugares para o **LUTETIA**, partindo deste porto a 21 de março, communicamos que a viagem será feita pelo «**GALLIA**» paquete novo, perfeitamente identico em accommodações, conforto, rapidez e distribuição de cabides. Assim rogamos-lhes virem retirar os seus bilhetes, até o dia 21 do corrente, não podendo ser respeitadas as encommendas depois deste praso.

Rio, 9 de fevereiro.

Para cargas trata-se com F. Rolla corretor da Companhia

Antunes dos Santos & C.

14 e 16, Avenida Rio Branco, 14 e 16

RIO DE JANEIRO

Santos—Rua Quinze de Novembro, 70. S. Paulo—Rua Direita, 41

CAMBIO—Compra e venda de moedas de todos os paizes em vantajosas condições

Antunes dos Santos & Cia.

14 e 16, Avenida Rio Branco 14 e 16.

ANNUNCIOS

RODA DA FORTUNA

DERAM HONTEM

Antigo.........	135	Cobra
Moderno.......	171	Porco
Rio.............	684	Touro
Salteado.......		Coelho
2º premio............	347	
3º »	187	
4º »	810	
5º »	500	

TALQUINA o melhor pó de toilette, unico inoffensivo, o mais efficaz contra espinhas, cravos, pannos, manchas, brotoejas, assaduras, etc. A **Talquina** assetina em poucos dias a peor pelle. A' venda nas boas perfumarias e drogarias.

Premiada com medalha de ouro na Exposição de 1908

Lança-perfume de graça

91

Rua da Uruguayana

O FUTURO DESVENDADO!!!

Mme. Sinai, cartomante da maxima discreção e seriedade, com longa pratica na Europa, e profundos conhecimentos de sciencias occultas, explica tudo com clareza e faz quaesquer trabalhos para a tranquillidade e bem-estar, realização de casamentos, negocios felizes e combate os vicios e más inclinações. Avenida Passos n. 44, sobrado. Telephone 619, Norte.

União Federal

N. 9406

Rio—10—2—914

DENTISTA

Professor Dr. Silvino Mattos

PRIMEIRO GRANDE PREMIO

NA

Exposição Nacional de 1908

Extracções de dentes, sem dôr, a	5$000
Limpeza de dentes, a	5$000
Dentaduras de vulcanite, cada dente, a	5$000
Obturações de dentes, de 5$ a	7$000
Dentes a pivot, a	15$000
Corôas de ouro, de 20$ a . .	30$000
Concertos em dentaduras, feitos em 4 horas, por mais quebradas e defeituosas que estejam, ficando como novas e garantidas por muito tempo, cada concerto a	10$000

Os demais trabalhos cirurgico-dentarios são ajustados na occasião, por preços **sem competencia** e ao alcance de todos, no consultorio electrico-dentario do

Tenente-Coronel Dr. Silvino Mattos

Cirurgião-Dentista

Laureado com o 1º premio da secção cirurgico-dentaria, na Grande Exposição Artistico-Industrial de 1900; concurrente, em 1903, no Districto Federal, á Exposição Preparatoria da Universal Norte-Americana; premiado com medalhas de prata e de bronze, na Extraordinaria Exposição Universal — Internacional de 1904, em S. Luiz, nos Estados Unidos da America do Norte; — em 1905, pela Scientifica Associação Astronomica de França; galardoado com o Primeiro GRANDE PREMIO NA PORTENTOSA EXPOSIÇÃO NACIONAL de 1908; e com medalha de ouro, na Exposição Internacional e Scientifica de Hygiene de 1909, na Universal Exposição de Turim — Roma — de 1911 e, em 1913, no 1º Congresso Pan-Americano de Odontologia.

Os seus trabalhos são perfeitos e garantidos por muito tempo.

Consultas e operações, das 7 horas da manhã ás 5 da tarde, todos os dias.

3—RUA URUGUAYANA—3

Antigo n. 1 —

Esquina da rua da Carioca

EM FRENTE AO LARGO DA CARIOCA

Telephone — 1.553

DR. ALVINO AGUIAR — Especialista em molestias de: Estomago, rins e pulmões. Tratamento das anemias e depauperamento nervoso. Molestias de senhoras, clinica medica. Residencia, travessa do Torres, 17. Consultorio, rua Rodrigo Silva 5, das 2 ás 4 (entre Assembléa e S. José). Teleph. 4.365.

PARTEIRA

Dra. Maria Preciosa Pinto, formada pela Escola Medico Cirurgica do Porto, e pela Faculdade de Medicina do Rio de Janeiro, faz saber a suas clientes e amigas, que regressou de Paris e outras capitaes da Europa, para onde tinha ido, e onde melhor estudou seus processos de molestias das senhoras, concepção, etc., por novos processos que são garantidos. Não se deixem illudir, esta é que sempre tem dado de si as melhores provas como são de sobra conhecidas, faz partos e recebe parturientes, em sua casa, em pensão. Rua do Lavradio n. 186, sobrado.

EVITA A GRAVIDEZ

E faz conceber nos casos possiveis. Cura radical das hemorrhagias e de todas as doenças das senhoras, preços modicos, consultas gratis, das 9 á 1 da tarde, e das 6 ás 8 da noite, á rua do Lavradio 122 (casa XX).

Mme. Josephina Gallindo, parteira do Hospital Clinico de Barcelona.

Traspassa-se

Traspassa-se o contrato de um botequim e seccos e molhados, dois negocios juntos no mesmo predio, centro da cidade, em esquina de rua, o motivo, é o dono ter outros negocios e não poder estar á testa; trata-se com o sr. Valentim, á rua de Santa Luzia n. 83, armazem.

A' CARIDADE

Uma pobre viuva, sem o minimo recurso para a sua subsistencia, mãe de 5 filhos menores, implora um obulo ás pessoas caridosas, afim de amenisar seu soffrimento e o das pobres creancinhas. Esta redacção presta-se a receber os obulos que lhe forem destinados. A todos agradece Amelia Ferreira.

Bandolim

Uma professora com longa pratica aceita mais algumas discipulas, nas horas que tem disponiveis. Tambem aceita-se aula desse instrumento em grandes collegios. Cartas nesta redacção.

Pensão

Alugam-se magnificos quartos mobilados, em casa completamente nova. Dá-se pensão á domicilio. Trata-se na rua Haddock Lobo 413.

Situação

Vendem-se duas, muito terreno, aguas correntes, grandes capinzaes, proprio para creação, logar saudavel, perto da estação, com o sr. Bernardo Carmo, rua do Rosario 69, sobrado.

Corpinheiras

Precisam-se de boas corpinheiras no largo de S. Francisco de Paula n. 42. A Brasileira.

Pharmacia

Vende-se uma, á rua Santa Luiza n. 19, Maracanã, por motivo de mudar-se desta capital seu proprietario. Informações, por favor, na Drogaria Huber, á rua Sete de Setembro 61.

POBRE CÉGA

Maria de Nazareth, pobre ceguinha, muito doente e pobre sem o menor recurso para a sua subsistencia, implora ás almas caridosas um obulo, pelo amor de Deus. Esta caridosa redacção presta-se a receber o que lhe for destinado.

Armindo Telles de Menezes

Precisa-se saber noticias da pessoa acima para negocios de seu interesse. Carta para Nictheroy, rua da Engenhoca 57, a Aristides Pereira.

Alta cartomancia

Mme. TAGILD iniciada nos mysterios do occultismo possuidora de grande poder em sciencias occultas, diz o presente, o passado e prediz o futuro. Faz qualquer trabalho para o bem estar como sejam: casamentos difficeis, reconciliações e embaraços commerciaes, etc; na rua General Camara n. 269, pavimento terreo.

TELEPHONE 4.214.

GRAVIDEZ

Evita-se e faz-se conceber de modo certo, sem prejudicar a saude e sem ver-se as clientes, na maioria dos casos. Consultas a qualquer hora. Gratis de 1 ás 6. Assembléa 35, sobrado.

PARA MATAR A FOME!

Uma pobre mulher, mãe de 5 filhinhos, todos pequeninos, entre os quaes dois gemeos, nascidos ha pouco tempo, tendo o seu marido entrevado, impossibilitado de ganhar siquer o dinheiro necessario para matar a fome, implora, pelo amor de Deus, ás almas caridosas, uma esmola para minorar os seus soffrimentos. Esta redacção presta-se caridosamente a receber o que fôr destinado. Eurides Teixeira.

CHACARAS

Compram-se, modestas, nos suburbios e vendem-se e compram-se predios e terrenos; commissões modicas. Uruguayana 119, sobrado.

POBRE CE'GA

Anna do Amaral, cega, viuva e além disso doente e sem ninguem para sua companhia, recolhida a um quarto, a pobre velhinha pede uma esmola. Esta redacção se encarrega de recebel-a.

CASA

Aluga-se uma, por 203$000, a familia de tratamento; 2 salas, 3 quartos, banheiro com agua quente, etc. Exige-se fiador idoneo. Rua Benjamin Constant, 160; as chaves no vizinho. Para tratar, á rua da Quitanda, 136.

A SYPHILIS

(Em todas as manifestações, phases e periodos)

Molestias de pelle, rheumatismo, chagas, placas, cancros, manchas de pelle, ulceras, e todas as doenças resultantes da impureza do sangue, tratam-se até á cura radical e completa com o mais potente dos depurativos

DEPURATOL

(Em fórma de pilulas)

Marca registrada e approvada pela Directoria de Saúde Publica do Rio de Janeiro

Soberbo remedio de ORIGEM ALLEMÃ

O unico depurativo anti-syphilitico que não exige dieta — O unico que não é purgativo! — O unico que não causa a minima alteração no organismo do doente, quer seja tomado por adultos, quer por creanças, quer por pessoas fracas e de edade avançada! — O unico que abre o appetite, dá energia e um bem estar geral ao doente! — O unico que não exige o auxilio de lavagens, pós, pomadas, gargarejos e outros tratamentos secundarios!

Remedio energico, efficaz e inteiramente inoffensivo, cuja maxima propaganda, a mais bella a mais grandiosa, vem sendo feita duma fórma extraordinaria pelas pessoas que o tem tomado!

Todos se podem tratar pelo DEPURATOL andando nas suas occupações habituaes, nas suas viagens, nos seus passeios, sem o mais leve incommodo e sem o minimo inconveniente!

O DEPURATOL encontra-se á venda em todas as bôas pharmacias e drogarias.

Tubo com 32 pillulas, 8 a 10 dias de tratamento, 5$000 — Pelo Correio, mais 400 réis. — 6 tubos, 27$000, pelo Correio mais 1$000.

Depositarios: V. SILVA & C., RUA DA ASSEMBLÉA, 34 E RODOLPHO HESS & C., RUA 7 DE SETEMBRO, 61. — RIO DE JANEIRO — EM SÃO PAULO, BARUEL & C.

PILULAS VIRTUOSAS

Antidyspepticas, reguladoras, infalliveis nas dyspepsias, dores de cabeça, prisão de ventre, etc.; augmentam o apetite e tornam as cores pallidas num rosado de saude. A' venda em todas as pharmacias. Depositarios: Drogaria Berrini, rua do Hospicio n. 18. Vidro, 1$500. Pelo correio, mais 300 réis.

UM SENHOR

Que, esteve atacado por uma forte tuberculose e de extrema gravidade, offerece-se para indicar gratuitamente a todos que soffrem de enfermidades respiratorias, assim como tosses, bronchites, tosse convulsa, asthma, tuberculose, pneumonia, etc o remedio que o curou completamente. Esta indicação para o bem da humanidade é consequencia de um voto. Dirigir-se por carta ao sr. Eugenio Avellar, caixa do Correio 1.682.

Auto taxi

Vende-se um Metarlugique, carro novo. Rua dos Andradas 22, barbeiro.

!!! M.las a preço de leilão!!!

50 % abaixo do custo "A Madrilenha", Marechal Floriano Peixoto n. 140

Agua Java

A melhor tintura vegetal para o cabello, a preferida pelo mundo elegante.

Dinheiro

Arranja-se para senhores que têm credito. Cartas, Dinheiro, 5, nesta folha.

Pensão Abrantes

Magnificamente situada, muito proximo aos banhos de mar, á rua Marquez de Abrantes n. 26, com placa, tem optimos commodos desoccupados. Telephone n. 151 sul.

Piedade

Lecciona-se o curso primario, trabalhos de agulha a creanças de ambos os sexos a 2$ e a 3$000 mensaes; na rua Silvana n. 35.

POBRE CÉGA

Francisca da Conceição Barros, céga de ambos os olhos, aleijada de uma mão e doente, sem recurso, pede uma esmola a todas as boas almas, que o bom Deus a todos recompensará; póde ser entregue á illustre redacção deste jornal.

Externato Santa Thereza

(PARA MENINOS E MENINAS)

Ladeira do Castro, 217. Perto do largo do Guimarães. Preços modicos.

A' CARIDADE

A viuva Luiza, tendo oito filhos menores e sem o menor recurso para a sua subsistencia, implora ás almas caridosas um obulo para minorar os seus soffrimentos. Esta redacção presta-se a receber qualquer quantia que lhe seja destinada.

A GRAVIDEZ EVITA-SE

de um modo certo, sem perigo; informação ao dr. Theodule Wolff, enviando 600 réis de sellos. Caixa Postal numero 412, Rio de Janeiro.

Salão — Escriptorio

Aluga-se um grande e amplo salão com dez sacadas de frente. Rua da Quitanda n. 178, esquina da rua Visconde de Inhauma. Trata-se no botequim.

Automovel Lancia

Vende-se um em perfeito estado; trata-se com o sr. Angelino, no becco das Cancellas, 9.

ARMAZEM

de molhados e comestiveis, traspassa-se um bem afreguezado, em um dos melhores arrabaldes desta capital; tem bom contrato e paga pouco aluguel; o motivo de venda se explicará ao pretendente; informações com os srs. Teixeira, Borges & C., rua do Rosario numero 110.

Capas para mobilias

Fazem-se a 70$000, com fazenda de 1ª qualidade.

Tambem se fazem capas para pianos e toldos para áreas e claraboias.

A. F. COSTA

Rua dos Andradas, 27

TELEPHONE N. 1350, NORTE

Instituto de Humanidades

Rua de José, 17. Cursos diurno e nocturno, de admissão ás escolas superiores; ensino pratico de linguas vivas. Preço 30$000. Das 14 ás 22 horas.

ARMAZEM

Aluga-se com contrato grande armazem á rua do Lavradio n. 75.

Machinas photographicas

Acaba de chegar nova remessa, para vender a preços sem concorrencia. "FOTO-BRASIL" — R. 7 de Setembro n. 115.

Automoveis

Vendem-se cinco Bianchis a 3:500$, 1 Delahaye a 2:200$, 1 Barata Stower quasi nova a 2:000$, 2 Benzs a 1:800$; ver e tratar á rua Real Grandeza 287.

Mme. Silva

Participa ás exmas. familias do interior, que precisa nas correspondencias que lhe mandem, as direcções direitas para onde ha de escrever, porque tem correspondencia e não póde responder, devido a não saber para onde se ha de dirigir.

Pensão Brasileira

Completamente reformada e dirigida por novo proprietario, a vinte minutos do centro da cidade, offerece excellentes accommodações a familias e cavalheiros de tratamento. Rua Haddock Lobo n. 123. Telephone n. 1.716 Villa, Rio de Janeiro.

Dentista

A. Castro, concerta dentaduras ficando como novas, colloca dentes sem chapa pelo systema americano; pagamento em prestações, trabalhos garantidos, das 7 da manhã ás 7 da noite; domingo até 2 horas. Praça Tiradentes, 68.

Banco Hypothecario do Brasil

Capital 16.000:000$000

CARTEIRA DE CREDITO POPULAR

Operações bancarias; operações usuaes do commercio e industria, caixa economica, emprestimos sob penhores.

CARTEIRA HYPOTHECARIA

(Decretos n. 1036 B, de 14 de novembro de 1890, e n. 1312, de 10 de março de 1893).

Rua 1º de Março n. 51

Gludaina

Cura enfraquecimento geral, premune os organismos contra as surpresas da tuberculose, cura bronchites chronicas, tosse, constipação, neurasthenia. Encontra-se em todas as drogarias.

DR. HEITOR CARRILHO

Clinica medica em geral. Syphilis. Doenças nervosas. Das 9 ás 11 da manhã, e das 3 ás 5 da tarde, á avenida Passos, 106 (por cima da Pharmacia Freitas). Gratis aos pobres.

Photographia

Vendem-se diversas machinas completas, de diversos tamanhos, alguns utensilios, vitrines elegantes, muito em conta para liquidar; vêr e tratar á rua da Harmonia n. 71.

Bôa occasião

Por motivo de retirada do proprietario traspassa-se, em boas condições, livre e desembaraçado a acreditada joalheria "Garantia", á rua Visconde de Itauna n. 87.

Srs. Dentistas

Aluga-se um gabinete, no centro, por 65$000 mensaes, compra-se um motor electrico que esteja em perfeito estado; informações com o sr. Beraldo, á rua dos Andradas n. 85, sobrado.

Aposentos

Aluga-se uma sala ou um quarto, mobilados, com ou sem pensão, em casa de familia.

A casa é nova, tem luz electrica e banhos quentes e frios.

Telephone Central 1419. Rua Dr. Corrêa Dutra n. 168.

Ouro

Compra-se ouro, prata, brilhantes e joias usadas; paga-se bem; na praça Tiradentes 16, antigo largo do Rocio. 190

Automovel

Vende-se ou aluga-se um automovel para o Carnaval, com bonita apparencia em perfeito estado e com logar para 5 pessoas; para informações na rua Senador Vergueiro, 103, das 11 horas em deante.

Cão desapparecido

Desappareceu hontem da rua Senador Furtado n. 31 (Mariz e Barros), uma cadella branca, com malhas castanhas, pello encarapinhado, meio cortado, sem rabo, e que dá pelo nome de Linda. Gratifica-se a quem ali a levar ou della dér noticias.

Vermifugo Laxante

APPROVADO E PREMIADO COM A MEDALHA DE OURO

Infallivel nas lombrigas. Caixa . . . 1$500. Deposito: Drogaria Pacheco.— Rua dos Andradas n. 45. Fabrica: Pharmacia Santos Silva. Rua Dr. Aristides Lobo n. 229. Teleph. 1.400, — Villa.

Leilão de penhores

CAMPELLO & C.

Rua Luiz de Camões n. 36.

Tendo de fazer leilão no dia 16 do corrente, dos penhores vencidos, previnem aos srs. mutuarios que suas cautelas podem ser reformadas até á hora do leilão.

Casa para negocio em Botafogo

Aluga-se da rua Voluntarios da Patria n. 290, quasi em frente á egreja, onde se acha installado o armarinho do Castro, que brevemente se muda para a casa junto; o pretendente poderá ficar com as armações, balcões, vitrines e outros accessorios; trata-se na mesma com o sr. Castro.

Casas a 110$ e 115$

Alugam-se casas á rua D. Maria numero 71 (Aldeia Campista), transversal á Pereira Nunes, inteiramente novas, com dois quartos, duas salas, cozinha, banheiro e tanque de lavagem, todos os commodos illuminados a luz electrica. Chaves no local. Trata-se na rua Gonçalves Dias n. 31, proximas da cidade e poucos passos dos bondes de Aldeia Campista, cuja passagem em duas secções, é de cem réis.

Carnaval

Alugam-se com modicidade optimas janellas e gabinetes com uma ou duas janellas, para os tres dias do proximo Carnaval, — no melhor ponto da cidade, á rua Uruguayana, 1 e 3, em frente ao largo da Carioca, e ás ruas Uruguayana e da Carioca, lados ambos da sombra e bem arejados. Trata-se no 1º andar.

IMPOTENCIA

Vitalidade do homem

CURA radical, sem dar medicamentos para tomar; não influe a edade.

RUA DA ALFANDEGA, 179

M. Carvalho.

Milagres do Bazar Colosso

Quinta-feira desta semana principiamos a venda das melhores novidades escolhidas pelo sr. Alberto Branco em Paris, Allemanha, Suissa, Londres; assim como saldos de tecidos para pobres e ricos; na grande barateza. Plumas, agretes e fitas largas para chapéos; riquissimas laises com contas e fios dourados, 4 metros da um esplendido vestido fantasia carnaval, 800; Luvas fio escocia seda senhoras homens crianças 1$000; Variedade tecidos para luta crepe Inglez de 5$000, vamos vender 3$500; grande variedade de rendas largas estreitas; bordados; forros, sêdas; roupas senhoras homens crianças, mãlos para roupa, colchões todos tamanhos, Brins, riscados, chitas; Volan bordado branco 4 metros dá um vestido 1$500; Saias brancas bordadas, corpinhos calças todos preparos para vestidos á rua Haddock Lobo n. 47 junto á pharmacia provisoriamente.

Automovel

Vende-se um bonito Benz, funccionando perfeitamente, por 2:000$. Ver e tratar com Fonseca, avenida Salvador de Sá n. 10, Garage.

DENTISTA DENTADURAS!!

Chapas — 20$000 — cada dente — 5$000, concerto de dentaduras 10$000. Os trabalhos em ouro, granito, platina e bride-worke, serão feitos a preços modicos e pelos systemas mais modernos. Nenhum apparelho é entregue sem que seja verificada a sua perfeita adaptação. Man spricht deutsch. Martins e Welmer. Rua da Quitanda 83, 1º andar.

Discos de operas

Grande successo—GRAMOPHONES. Preços de reclame. Peçam catalogos. 119 rua Marechal Floriano, 119 (defronte á rua Camerino.

Aos srs. barbeiros

Vende-se uma mobilia completa, estylo moderno, com oito mezes de uso, constando de quatro "toilettes", tres cadeiras americanas, um bom lavatorio, um gaveteiro e vitrine e mais pertences; trata-se na rua da Quitanda n. 128, loja.

Dormitorio

Um particular vende por preço modico um completo, de peroba, com tres mezes de uso. Rua Barão de Mesquita n. 206, Andarahy.

Consultorio dentario

Um profissional, dispondo de um bom consultorio no centro da cidade, proximo á avenida Rio Branco, cede a um cirurgião-dentista, para trabalhos clinicos todos os dias da semana, de 11 da manhã ás 3 da tarde. Informações no 1º andar da rua de S. José n. 89.

Rodolpho Gismonde

Mudou o seu escriptorio do largo da Carioca 24 para a rua da Quitanda 186, sobrado.

Janellas

Alugam-se esplendidas janellas para os tres dias de Carnaval; na Avenida Rio Branco n. 122, 1º andar.

Villa de Iguassu'

Festa de Nossa Senhora da Piedade em 21 e 22 de março de 1914.

Predio

Compra-se um para pequena familia, com os requisitos hygienicos, nas ruas transversaes ao Flamengo, Laranjeiras, Botafogo, até 23:000$. Não se admittem intermediarios. Offertas no escriptorio desta folha, a G. S.

Carnaval

Alugam-se sacadas para os tres dias de Carnaval, sendo um gabinete independente, na rua da Carioca, 22, sobrado.

Loja de fazendas e armarinho

Traspassa-se uma loja, nesse genero, em bom local de arrabalde. O motivo é o dono não poder estar á testa do negocio; pode ser com o "stock" ou sem o mesmo.

Informações na rua da Alfandega n. 53.

Hotel Locomotora

Com esplendidos e asseados commodos, encontram os srs. viajantes accommodações desejaveis por preços moderados; ruas: José Mauricio n. 78, filial: Tobias Barreto ns. 70 e 106, proximo da rua da Constituição e Club Gymnastico Portuguez.

Sala de frente

Precisa-se de uma boa sala de frente nas ruas: Avenida Rio Branco, Uruguayana, Sete de Setembro e Assembléa, nos pontos mais centraes; para uma companhia. Paga-se bem e faz-se contrato. Cartas para P. F. Caixa Postal 1.558.

MUTAMBINA

De plantas medicinaes brasileiras. E' o maior tonificante dos cabellos, impede a quéda e faz renascer novos ... exterminando a caspa.

Depositos: Salão Academico, rua do Ouvidor, 165; Granado & Filhos, rua da Uruguayana, 91.

Por 2:500$000

Occasião unica de adquirir por este insignificante preço, officina para carpintaria ou marcenaria com 8 machinas novas, bancos, ferragens, etc., e grande armazem com contrato; na rua do Lavradio n. 75.

Numismatica

Vende-se uma importante collecção, composta de moedas, notas e medalhas; quem pretender queira dirigir carta para Bartholomeu Alvaro, Caixa Postal n. 572, Rio de Janeiro.

Carnaval

Alugam-se para os 3 dias de Carnaval duas boas salas de frente com 3 sacadas, completamente independentes. Avenida Rio Branco, 81, 2º andar.

Escola Superior de Jurisprudencia e Commercio

RUA DA QUITANDA, 54

Curso completo para obtenção do certificado e diploma de bacharel em direito. Aulas diurnas, mensalidade... 25$000; nocturnas, 10$000. Os melhores professores. Assiduidade — Ordem — Disciplina e methodos praticos de ensino.

Aulas das 2 ás 5 da tarde e das 7 ás 9 da noite.

Director: dr. Hermann Fleuiss — Secretario: dr. Octavio Vinelli — Thesoureiro: dr. Manoel J. Oliveira.

Chapelaria Lima

Fabrica de fórmas para chapéos de senhoras, senhoritas e meninas. Chapéos enfeitados desde 12$ a 35$; fórmas em palha de arroz, desde 5$ a 7$; fórmas em palha de Tagal, desde 10$ a 14$000. Reforma-se em qualquer modelo, a 3$000. Enfeita-se a 2$000. Rua Rodrigo Silva n. 5 (antiga dos Ourives).

Hotel pensão familiar Vienna

Situado em um dos melhores pontos de banhos de mar, tem vastos e arejados aposentos para familias e cavalheiros, cozinha de primeira ordem a preços razoaveis. Todos os quartos têm luz e botões electricos, offerecendo todo o conforto. Praia do Flamengo n. 84. Telephone 3.804, Central.

Grande surpresa na Cidade Nova!

63, na rua General Caldwell n. 63, na conhecida fabrica de moveis, vendem-se moveis em condições vantajosas, a prestações, e as vendas a dinheiro, na fabrica, são de grande economia; para quem precisa de comprar moveis de qualquer estylo, não compre sem visitar esta fabrica, que é a mais acreditada.

OCCASIÃO UNICA

Vende-se por 15 contos a dinheiro e o saldo a prazo de 5, 10 ou 15 annos, á escolha do comprador.

Magnifico predio, com pavilhão annexo, mobilado ou não, bello jardim, com magnifica vista para o mar e a dois minutos do bonde. 164, rua Vieira Souto, Ipanema; para visitar, dirigir-se ao endereço acima e para tratar, das 10 horas da manhã ás 4 da tarde, á Avenida Rio Branco n. 48, com o proprietario.

Oração forte e poderosa

Esta mysteriosa oração tem feito successo; mais de 3.000 mil pessoas têm obtido empregos, realizado casamentos difficeis, melhorado seus negocios, feito pazes com pessoas zangadas, acabado rivalidades dos casaes; emfim tudo se obtem com ella; rua Mourão do Valle n. 12, praia de São Christovão. Consultas espiritas gratis. Cura a distancia pela telepathia.

As senhoras

Não comprem chapéos sem consultar os preços e gosto da casa A. Peixoto, rua Sete de Setembro, 197, que dispõe de machinas electricas, habeis modistas, superior collecção de novidades. Reforma, tinge e enfeita quasi de graça. 1491

Lêr e escrever em 3 mezes

Laura Franco da Silva, professora portugueza, diplomada, ensina por methodo facil e simples. Telephone 3.141 Rua do Rosario n. 170, 1º andar.

CLINICA DE MOLESTIAS DOS OLHOS, OUVIDO, GARGANTA E NARIZ

DR. LUIZ DE BITTENCOURT

Medico Especialista

Consultorio apparelhado para o desempenho de sua especialidade. Consultas todos os dias uteis—Rua Rodrigo Silva 26, das 3 ás 6 horas da tarde.—Telephone 5275—Central. Tambem attende a chamados em domicilio.

ACTOS FUNEBRES

Albina Rosa Martins Pires

Luiz Martins Pires, Anna da Rocha Pires, Albertina Olympia Vaz, filhos e genro (ausentes), participam o fallecimento de sua mãe, sogra e avó, e convidam os seus parentes e amigos para assistirem á missa de 30º dia, que terá logar, hoje, quarta-feira, 11 do corrente, ás 8 horas, na egreja de Santo Antonio dos Pobres, pelo que desde já se confessam summamente gratos.

D. Leonor A. da Silva Cardoso

Os funccionarios da Inspectoria Federal de Portos, Rios e Canaes, profundamente penalizados com o fallecimento da exma. sra. D. LEONOR A. DA SILVA CARDOSO, esposa do seu companheiro de trabalho, Joaquim Aurelio Cardoso, mandam celebrar uma missa de setimo dia, ás 9 horas, amanhã, 12 do corrente, na egreja de S. Francisco de Paula.

D. Leonor A. da Silva Cardoso

Joaquim Aurelio Cardoso e seus filhos, José Francisco da Silva Junior, sua senhora e filhos, Leopoldo Pereira da Silva, sua senhora e filhos, immensamente reconhecidos a todas as pessoas que compareceram e acompanharam ao cemiterio os restos mortaes de sua idolatrada esposa, mãe, filha, irmã, cunhada e tia D. LEONOR AUGUSTA DA SILVA CARDOSO, de novo rogam seu comparecimento á missa de setimo dia, que por intenção á alma da querida finada fazem celebrar, amanhã, 12 do corrente, ás 9 horas, no altar-mór da egreja de S. Francisco de Paula, confessando-se desde já muito agradecidos.

Maria Magdalena de Carvalho Pires

FALLECIDA NA ILHA DOS AÇORES PORTUGAL

Manoel Cardoso Pires e seus filhos (ausentes), Francisco Cardoso Pires Pato e senhora (ausentes), Clemencia Pereira François (ausente), José P. Vasques, Manoel Cesar Pereira e Matheu Lourenço de Azevedo e familia convidam os seus parentes e amigos para assistirem á missa, que por alma de sua querida esposa, mãe, cunhada, tia e afilhada MAGDALENA DE CARVALHO PIRES mandam rezar no altar-mór da egreja da Lapa dos Carmelitas, amanhã, quinta-feira, 12 do corrente, ás 9 horas, antecipando desde já os seus agradecimentos.

Cesario Saroldi

Henrique de Magalhães Saroldi, senhora e filhos, João de Magalhães Saroldi, senhora e filhos, irmãos, cunhados e sobrinhos do mallogrado amanuense da Repartição Geral dos Correios CESARIO SAROLDI, convidam os parentes e amigos para assistirem á missa de setimo dia de seu passamento que, por sua alma, será rezada amanhã, ás 9 e meia horas, na egreja da Candelaria, sendo que, por mais este acto de religião e caridade, desde já se confessam agradecidos.

Lauriana Candida de Mesquita

José de Almeida Mesquita, Philomena de Almeida Mesquita, marido e filhos, Oscar da Silva Medella, senhora e filhos, Eulina Medella da Costa, Heitor Gavinho Lopes da Costa e filhos, Trajano Medella, senhora e filhos, e Octavio Gomes Medella e senhora, fazem rezar a missa do setimo dia por alma de sua irmã, cunhada, avó e bisavó D. LAURIANA CANDIDA DE MESQUITA, amanhã, 12 do corrente, ás 9 horas, na egreja do Livramento.

Alexandre Mondaini

1º ANNIVERSARIO

D. Galdina Mondaini, seus filhos e netos convidam seus parentes e amigos para assistirem á missa que, por alma do seu querido e sempre lembrado esposo e extremoso pae ALEXANDRE MONDAINI mandam celebrar amanhã, 5ª feira, 12 do corrente, ás 9 horas, na matriz de Nossa Senhora da Luz, antecipando os seus agradecimentos por mais este acto de religião.

Jayme de Menezes Werneck

PRIMEIRO ANNIVERSARIO DE SEU FALLECIMENTO

Sua familia manda celebrar missas pelo eterno descanso de sua alma, amanhã, 12 do corrente, na egreja de São Francisco de Paula, ás 9 horas e na matriz de Paty do Alferes, Estado do Rio de Janeiro, ás 9 e meia horas.

Justino Maximiano de Araujo

Seus paes Frederico Maximiano de Araujo e Maria Rosalina de Araujo, seus irmãos, cunhados e sobrinhos agradecem a todas as pessoas e demais parentes que se dignaram acompanhar os restos mortaes de seu filho, irmão, cunhado e tio JUSTINO MAXIMIANO DE ARAUJO, e de novo convidam para assistir a missa de setimo dia que por sua alma mandam rezar na egreja da Lapa do Desterro, ás 8 horas, amanhã, quinta-feira, 12 do corrente; pelo que, desde já se confessam eternamente gratos.

David Galdino da Veiga

CABINEIRO DA ESTRADA DE FERRO CENTRAL DO BRASIL

Horacio Galdino da Veiga e familia, agradecem penhorados a todos que se dignaram acompanhar á ultima morada os restos mortaes de seu irmão e parente e de novo convidam a todos os seus parentes e amigos para assistir á missa de setimo dia que por sua alma será celebrada amanhã, quinta-feira, 12 do corrente, ás 9 horas, na egreja do Santissimo Sacramento.

Dr. Martins Leocadio Cordeiro

Luiza Cordeiro e Etelvina Leocadia Cordeiro convidam os parentes e amigos para acompanhar os restos mortaes de seu prezado esposo e pae, dr. MARTINS LEOCADIO CORDEIRO, saindo o feretro da rua do Cunha n. 8, para o cemiterio do Caju, ás 3 horas da tarde, pelo que se confessam gratas.

D. Maria Olympia Magalhães

O dr. Cesar Magalhães, senhora e filha, Augusto Cesar Magalhães, Lydia Magalhães, José Oliveira Souza, Julita Oliveira Souza e filhos, convidam os seus parentes e amigos para assistir á missa de setimo dia que, por alma de sua idolatrada mãe, avó, e sogra, d. MARIA OLYMPIA MAGALHÃES, mandam celebrar quinta-feira, 12 do corrente, ás 9 horas, na egreja da Lapa.

Arminda Rosa Teixeira

2º ANNIVERSARIO

José Alves Teixeira Junior e filhos mandam celebrar amanhã, 12 do corrente, ás 9 e meia horas, na Cathedral, uma missa pelo eterno descanso de sua sempre idolatrada esposa e mãe, convidando para esse acto de religião todos os seus parentes e amigos.

Manoel Teixeira Guimarães

FALLECIDO EM PORTUGAL — GUIMARÃES

SETIMO DIA

Maria Belém Teixeira (ausente), Claudino Pinto de Souza Castro Junior e familia, Zeferino da Costa Paiva e familia, Carolina Teixeira e filhos (ausentes), Ernesto Vasconcellos e familia (ausentes), Maria do Céo Carvalho Teixeira (ausente), Domingos Carvalho Teixeira (ausente), Armando Carvalho Teixeira, Pinto Angelo & Comp., profundamente commovidos com a infausta noticia do fallecimento de seu pae, esposo, avô, sogro e amigo, convidam os seus parentes e amigos para assistirem á missa que mandam rezar no dia 13 do corrente, sexta feira, na egreja de São Francisco de Paula ás 9 horas, para descanso eterno de sua alma, pelo que se confessam muito gratos.

Mathilde Candida de Barros Hallier

(ZIZINHA)

Pedro Leão Hallier, Carolina Candida de Barros Durão de Faria, Guilhermina R. de Barros Alvares, Josephina Amelia de Barros Moura e filhos, Manoel A. Corrêa e senhora, Mario Francisco Moure e senhora, Alberto M. Hallier, senhora e filha, Felix Hallier, Eduardo Hallier, Alfredo Hallier e Rita da Cruz Lima e familia, agradecem penhorados o acto de gratidão de acompanharem até á ultima morada a sua idolatrada esposa, irmã, tia, cunhada e prima, MATHILDE CANDIDA DE BARROS HALLIER, e de novo convidam para assistir á missa de 7º dia, que se celebrará por sua alma amanhã, quinta-feira, 12 do corrente, ás 9 1/2 horas, no altar-mór da egreja de S. Francisco de Paula, confessando-se desde já eternamente gratos.

Doenças da pelle e venereas—Physiotherapia

Dr. J. J. Vieira Filho, fundador e director do Instituto Dermotherapico do Porto (Portugal). Tratamento das doenças da pelle e syphiliticas. Applicação dos agentes physico-naturaes (electricidade, raios X, radium, calor, etc.) no tratamento das molestias chronicas e nervosas. Cons.: rua da Alfandega n. 95. Das 2 ás 4 horas.

Brincos perdidos

Perdeu-se hontem á tarde um par de brincos com brilhantes e esmeraldas. Será generosamente gratificada a pessoa que os entregar ou der informações exactas á rua do Cattete n. 34, sob.

Bandolim

Uma professora, com longa pratica, acceita mais algumas discipulas, nas horas que tem disponiveis. Tambem acceita chamados para leccionar esse instrumento em grandes collegios. Cartas nesta redacção a MARIALVA.

MME. FIFI

Cartomante brasileira, medium, ouvinte trabalha por intuição, unica no genero. Consultas das 10 horas da manhã, ás 8 da noite; rua Visconde de Itauna n. 68, sobrado.

Carnaval

Alugam-se sacadas para os tres dias de Carnaval, sendo uma com gabinete independente; na Avenida Rio Branco n. 161 (1º andar).

FOLHETIM DO «CORREIO DA MANHÃ» N. 13

Jules Mary

VICTIMA INNOCENTE

— Eis a carta que o conde me entregou para seu irmão.

Bertignolles tomou-a, e rasgou o sobrescripto.

A carta só continha esta phrase: "Si algum dia precisares de minha vida, tome-a!"

— A carta não é compromettedora, disse Bertignolles. O marquez, recebendo-a, não sabe de que se trata.

Póde leval-a para o correio.

Bertignolles ficando só, esfregou as mãos.

— Lourenço de Soulaimes deshonrado!... Dentro de dois mezes o marquez Miguel fallido provavelmente... As portas se abriram de par em par para receber Jenny... si Lourenço agora difficultar.

Romão Goux acabava apenas de entrar para o seu gabinete, quando um creado trouxe um cartão de visita, e entregou-o a Bertignolles.

Avistando o nome no cartão, Bertignolles ficou surpreso. E dirigiu-se ao creado:

— Introduza o senhor de Soulaimes.

Era Lourenço. Deu alguns passos, e inclinou-se. Pela pallidez adivinhava-se a sua perturbação. Havia quasi um anno, encontrára Bertignolles no club. Offerecera-lhe um grande emprego, o melhor mesmo, interessando-se logo por elle, e provando-lhe por esta fórma, que o considerava muito. Porém Bertignolles agora devia estar ao facto do que se passára no club. Como o receberia elle?

— Senhor Bertignolles, disse o rapaz, sabe o que se passou?

— Sim, respondeu laconicamente o pae de Jenny.

— O negocio que tenho com o senhor é bem penoso. O meu procedimento faz-lhe crer que abuzei da confiança que depositou em mim. O senhor viu a boa vontade com que acceitei o logar de director das minas de Sans-Souci. Soube egualmente que, antes de tomar conta desse logar, quiz trabalhar ao lado dos operarios, para instruir-me na vida laboriosa. Ha tres mezes trabalho como simples mineiro.

— Sei perfeitamente.

— Estando sem recursos, venho perguntar-lhe senhor Bertignolles, si depois do escandalo do club, — um escandalo que não é sinão um acto de vingança, de algum inimigo desconhecido, — posso contar com a confiança que depositou em mim, para reentrar para o logar de honra, que pelo interesse que lhe inspirei, teve a bondade de me confiar.

E como Bertignolles estivesse em silencio, Lourenço, continuou em voz baixa, e profundamente emocionado:

— Si ainda não tomou nenhuma decisão, e si não vim demasiado tarde, peço-lhe, senhor, que não seja severo para commigo, por causa de uma medida tomada contra mim, ignorada pelos meus amigos, e por toda a directoria do club...

Bertignolles deixou-o falar, completamente entregue ás suas reflexões.

Offerecia-se uma occasião, que podia ser decisiva.

Devia approveital-o pondo as cartas na mesa.

— Senhor de Soulaimes, disse elle, antes de tudo, permitta-me que lhe diga que, faltou ao reconhecimento que me devia, deixando-me ignorar sua divida de jogo, e não me pedindo os cem mil francos que necessitava para pagal-a em tempo opportuno.

Teria emprestado, e torno a offerecel-os.

— Oh! obrigado, senhor, obrigado, disse Lourenço commovido, e choroso. Felizmente, posso levantar a cabeça. Esta divida está paga.

— Ah! procurou algum usurario, sem duvida?

— Não, foi graças á dedicação de meu irmão.

Bertignolles teve um sorriso imperceptivel.

— Não falemos mais. Que isto sirva de lição. Devo dizer que o enorme escandalo em que o senhor se envolveu, me colloca numa posição difficil, no que lhe diz respeito. As minas de Sans-Souci são muito importantes. Os interesses empregados são consideraveis. Tem grande numero de operarios. E' necessario, para vigiar os interesses, e guiar os operarios, um braço firme, uma cabeça equilibrada, emfim, um homem de bem, e que se dê ao respeito. Comprehende?

— Infelizmente!

— O senhor me agrada, e eu estimo-o bastante, tanto que meu primeiro impulso não foi readmittil-o, e deixal-o com seus máos costumes.

— Senhor Bertignolles, juro...

— Juramento de rapazes... promessa de ebrio, disse o antigo criador de gado, levantando a cabeça com um sorriso paternal...

— O que devo esperar, então?

— Disse, que meu primeiro pensamento, foi contra si. Mas, poderá adivinhar o que me susteve?

— Não sei, disse Lourenço... entrevendo uma esperança.

E no momento em que ia continuar, foi interrompido.

A porta do gabinete de Bertignolles, abriu-se vagarosamente, e uma linda cabeça morena appareceu com um sorriso de felicidade nos labios.

— Posso entrar, meu pae?

— Entre, minha filha.

Era Jenny. Soubéra que o conde estava com seu pae, e acostumada a fazer todas as vontades, sem ser contrariada, viera guiada pelo seu amor.

Beijou Bertignolles, e com as palpebras meio cerradas, e o seio palpitando com movimentos frequentes e precipitados, inclinou-se diante do rapaz. Elle, muito calmo, não suspeitaria talvez as desordens daquelle coração? Respondeu ao comprimento sem se perturbar, nem se mostrar perturbado...

Jenny então, fitou seu pae.

Seu olhar interrogativo, parecia dizer muito:

— Por que veiu elle? Será por minha causa? Saberá elle que o amo? Irá emfim perder a indifferença, e se me ama, será necessario fazel-o comprehender que minha fortuna não será um obstaculo para nossa felicidade?

Bertignolles, fez com a cabeça um pequeno signal a Jenny, que significava:

— Vae! interroga-o tu mesma, e com aquella astucia propria da mulher, procura saber delle, a verdade!

Jenny comprehendeu, e, animada pela presença de seu pae, estendeu a mão ao rapaz.

— Sinto-me feliz por vel-o, senhor, disse ella. Soube por meu pae o que fez nos poços Sans-Souci, antes de tomar a direcção desta mina. Sabe que achei a idéa esplendida, e não muito commum? Condemnou-se, ainda por tres mezes, ao rude trabalho dos subterraneos, com o unico fim de tornar-se conhecido e estimado pelos operarios, é uma resolução que prova naquelle que a emprehendeu, uma grande energia, que admiro muito.

— Reserve sua admiração para factos de maior importancia e que sejam mais dignos de sua attenção, mademoiselle.

— E agora, que já fiz meus comprimentos, vou censural-o.

—Censura, a mim, mademoiselle?

— Meu pae, com quem o senhor se encontra muitas vezes no club, convidou-o para as nossas festas, ha perto de um anno. Veio algumas vezes no principio, depois deixou completamente de apparecer. Sabe perfeitamente que meu pae— estou certa que não me desmentirá — estima-o muito. Por conseguinte acho que faz mal de não corresponder a estas provas desinteressadas, esquecendo assim os amigos.

— Sou menos culpado do que pensa, mademoiselle, mas creia que estou sensibilisado, pela censura vir de si.

— Galanteio! disse ella encolhendo os hombros. Não, continuará a fugir de nós, estou certa.

— E quem dá essa certeza, mademoiselle?

— A distancia que nos separa...

— Mademoiselle..., disse elle perturbado.

— Sou muito franca, senhor de Soulaimes. O que penso, digo logo. Não me ensinaram a ser constrangida, educada na solidão, não fui habituada aos requintes de sua civilisação. Sou meio selvagem. Não fique surprehendido e não me julgue mal por isso.

Estava linda, os olhos humidos imploravam, e escrutavam, bella, seductora, e perigosa.

— Sim, a distancia, continuou ella. Seu grande nome o affasta de nós. Como é pobre, mas muito orgulhoso, nossa fortuna o obriga a conservar-se na reserva. Por conseguinte, quando conhecer melhor meu pae — e eu mesma o senhor de Soulaimes — comprehenderá depressa que, damos muito pouco valor ao dinheiro.

Conheci bem a miseria em creança, uma miseria faminta, como não se encontra na Europa, mas a miseria não me assusta. Desfruto a fortuna de meu pae, porem elle sabe que tenho gostos simples, e que desprezaria a riqueza se não podesse soccorrer os desgraçados e os vencidos, todas as vezes que pudesse. Acredita-me?

— Certamente. Sei ha longo tempo que merece por sua bondade, affabilidade e belleza, todos esses dons que a natureza prodigaliza. A caridade inesgotavel faz esquecer que é rica. E sua simplicidade faz perdoar a immensa belleza...

Ella estremeceu, e abaixou os olhos.

— Ah! disse ella com doçura, acha que sou bella?

Bertignolles, sentado na escrevaninha, seguia esta scena como um pae satisfeito pela felicidade de sua filha.

Jenny tinha umas rosas na cintura.

Destacára uma, conservando-a um instante na mão. Olhou para Lourenço, corou e com uma especie de receio, pensando que ia revelar o segredo guardado no intimo de seu coração, deixou cair a flor aos pés do conde. Depois, pallida, e com as palpebras cerradas, esperou.

Immensamente perturbado, por esta encantadora confissão, feita por aquella linda creatura á vista do pae, sem ter pronunciado uma só palavra, o conde ficou um instante immovel. A rosa continuava a seus pés, e parecia dizer:

"Não te illudas. Não sou uma flor. Sou a alma desta creança apaixonada, bella e perfumada de amor... Estou a teus pés porque te amo... e porque assim desejaria viver sempre... na paz de minha felicidade."

Apanhou-a.

E quando Jenny reabriu os olhos, notou que elle ia entregal-a.

Repelliu de leve a mão e a rosa, muito baixo, quasi desfallecida:

— Offereço-a, visto tel-a apanhado... E aquillo que dou... não torno a rehaver nunca mais...

E confusa, afastou-se...

Lourenço ficou só com Bertignolles. Estavam diversamente impressionados pela interessante ousadia de Jenny, e nenhum dos dois se lembrou de falar.

O conde estava revoltado contra si como se tivesse commettido alguma falta.

Quanto a Bertignolles o que se passára tinha despertado nelle o amor paternal, — o unico sentimento, que dominou sempre seu coração, — e o aventureiro sem escrupulos, não reconhecendo outras leis senão suas vontades, seguia com olhar cheio de lagrimas a fi-

(Continúa).

OS PEQUENOS ANNUNCIOS

de ALUGA-SE, VENDE-SE e PRECISA-SE não excedendo de tres linhas, custam no "Correio da Manhã" 200 réis, por tres vezes

LEILÕES

J. Lages

ESCRIPTORIO E ARMAZEM — RUA DO HOSPICIO, 85
Telephone n. 1981

Leilões da semana de 9 a 14 de fevereiro de 1914.

HOJE, QUARTA-FEIRA, 11, á 1 hora da tarde:
Leilão de um bom predio terreo, á rua Tayuty (S. Christovão), pertencente ao espolio do finado Antonio José Alves, em seu armazem, á rua do Hospicio, 85.

HOJE, QUARTA-FEIRA, 11, á 1 hora da tarde:
Leilão de um bom terreno á rua D. Romana (junto ao predio 69 moderno) pertencente ao espolio do finado Manoel Machado Pereira, em seu armazem, á rua do Hospicio, 85.

HOJE, QUARTA-FEIRA, 11, ás 5 horas da tarde:
Leilão de superiores moveis, á rua Affonso Penna, 53.

AMANHÃ, QUINTA-FEIRA, 12, ás 5 horas da tarde:
Leilão de ricos moveis á rua Senador Dantas, 53.

SEXTA-FEIRA, 13, á 1 hora da tarde:
Leilão de madeiras diversas, á rua da Prainha, 82, pertencentes á massa fallida de Joaquim Monteiro da Costa.

SEXTA-FEIRA, 13, ás 4 horas da tarde:
Leilão de um bom predio e uma avenida, á rua Conde de Bomfim, 129 e 131, pertencentes aos menores Josephina, Jorge e Octavio Sá.

SEXTA-FEIRA, 13, ás 5 horas da tarde:
Leilão de um bom predio, á rua Barão de Mesquita, 909, pertencente aos menores Josephina, Jorge e Octavio Sá.

SABBADO, 14, á 1 hora da tarde:
Leilão de um esplendido predio, á rua Luiz Gama, 33 (antiga do Espirito Santo).

SABBADO, 14, ás 2 horas da tarde:
Leilão de um bom predio, á rua Marechal Rangel Pinto Peixoto, 13 (São Januario), pertencente aos espolios dos finados Maria José de Menezes Mendonça e Francisco de Mendonça Menezes, em seu armazem, á rua do Hospicio, 85.

SABBADO, 14, ás 2 horas da tarde:
Leilão de um bom predio, á rua Flack n. 84 (Riachuelo), pertencente ao espolio da finada Miquelina Brandão Pinna, em seu armazem, á rua do Hospicio, 85.

EMPREGADOS

ALUGA-SE um copeiro com pratica, para casa de familia; na rua da Harmonia n. 22, sobrado. [illegible]

ALUGA-SE uma boa lavadeira e engommadeira, para casa de familia de tratamento, dando preferencia na cidade ou Botafogo. Rua D. Julia n. 26. Cidade Nova. [illegible]

ALUGA-SE uma perfeita lavadeira para casa de familia de tratamento; trata-se na rua Miguel de Frias n. 19. [illegible]

ALUGA-SE uma moça portugueza, chegada de Lisboa, para cozinheira, com bastante pratica de cozinhar; na rua Chichorro n. 23 — Catumby. [illegible]

ALUGA-SE uma senhora para cozinhar e lavar, dá em casa de familia á Avenida Salvador de Sá, travessa do Lopes numero 9.

ALUGA-SE uma cozinheira do trivial, para pequena familia, dorme no emprego; na rua General Polydoro n. 195 — Botafogo. [illegible]

ALUGA-SE uma moça portugueza chegada ha pouco, para arrumadeira ou copeira, em casa de casal sem filhos ou pequena familia sem crianças; na rua D. Manoel n. 55, 1º andar.

ALUGA-SE uma perfeita cozinheira chegada da roça; rua Frei Caneca n. 40, sobrado.

ALUGA-SE uma cozinheira e lavadeira por 35$000, e uma arrumadeira e mais serviços por 30$, na rua Visconde de Rio Branco, 14, sob.

ALUGA-SE um homem para cozinheiro para casa de familia, para ajudante de casa de pasto ou para cozinha em padaria, e um pequeno desembaraçado de 13 annos, para copeiro, na rua Santo Amaro, 200, quarto 12.

ALUGA-SE uma senhora para arrumadeira de quartos e passando alguma roupa; trata-se na rua Conselheiro Pereira da Silva, 143 (casa IX).

ALUGA-SE uma boa cozinheira na rua Gomes Carneiro, 52.

ALUGA-SE um casal sem filhos. O marido trabalha como cocheiro, tem pratica de tratamento de gallinhas de raça e trabalha com incubadeiras, e a mulher cozinha, lava e pode ser copeira. Trata-se na rua do Ouvidor n. 69. [illegible]

ALUGA-SE uma moça portugueza, chegada ha pouco, para arrumadeira, entendendo de costura e sendo de confiança. Trata-se na rua Luiz Gama n. 13. [illegible]

PRECISA-SE de uma ama secca de 10 a 13 annos; trata-se com dona Joanna, na praça da Republica n. 94, sob.

PRECISA-SE de um menino até 12 annos, para serviços leves; rua da Quitanda n. 95, das 9 horas em deante.

PRECISA-SE de uma creada para casa de familia, para todo o serviço; na rua do Livramento n. 24, em Todos os Santos.

PRECISA-SE de uma empregada portugueza, para lavadeira, engommadeira e arrumadeira, em casa de familia; rua Carvalho Monteiro n. [illegible], Cattete.

PRECISA-SE de uma empregada portugueza, para copeira e mais serviços, em casa de familia; rua Carvalho Monteiro n. 28, Cattete.

PRECISA-SE de uma ajudante de lavadeira que saiba lavar bem; rua Haddock Lobo n. 192.

PRECISA-SE de uma creada para cozinhar em casa de pequena familia; rua Antonio de Padua n. 60, estação do Sampaio.

PRECISA-SE de uma pequena de cor, de 10 a 12 annos, para serviços domesticos; á rua Dous de Fevereiro n. 222, Encantado.

PRECISAM-SE de moças e moços que disponham de duas a tres horas por dia, para trabalharem em casa, [illegible]

PRECISA-SE de uma pequena até 15 annos, para serviços leves; rua Visconde Itauna n. 18, loja.

PRECISA-SE de uma creada para todo o serviço de um casal; na rua das Dias da Cruz n. 24, Engenho Novo.

PRECISAM-SE de bons agenciadores, procuradores, das 8 ás 12 da manhã; avenida Gomes Freire n. 119, e das 2 ás 5 da tarde; rua da Assembléa n. 35, 1º andar.

PRECISA-SE de uma perfeita cozinheira e lavadeira, que durma no aluguel, em casa de familia respeitavel; na rua do Riachuelo n. 384.

PRECISA-SE de uma cozinheira do trivial, para cozinhar para duas pessoas; rua Josá dos Reis n. 57, Engenho de Dentro.

PRECISA-SE de uma cozinheira; na rua dos Invalidos n. 24.

PRECISA-SE de uma empregada seria e de confiança; na rua Senador Eusebio n. 49-A, sobrado.

PRECISA-SE de uma moça para arrumadeira; rua Marechal Floriano n. 41, sobrado.

PRECISAM-SE de agentes, homens e senhoras para um novo systema de annuncios; rua Carioca n. 77, 1º andar.

PRECISA-SE de 20 pequenos para vender espanadores de carnaval; paga-se bem. Rua D. Marciana, 41 e 42, casa 9, Botafogo.

PRECISA-SE de 500 agentes, digo. Quereis um bom emprego? Agencia nos Estados, carimbos de borracha, gravuras, material para os mesmos, borracha para automoveis, e gesso para dentistas. Commissão até 40 0/0. Dispensa-se fiança. Peçam instrucções a J. C. Fragoso, largo de S. Francisco n. 36, 1º andar. Telephone 4.765.

PRECISA-SE de um alfaiate para loja de fazendas, para a estação de Paracamby "Casa da Mathias"; informa-se á rua do Rosario n. 152, com Bartholomeu Rodrigues.

PRECISA-SE de uma menina de 14 a 16 annos, para tomar conta de uma creança e fazer alguns serviços leves; na rua Conselheiro Barros n. 4, Rio Comprido.

PRECISA-SE de uma perfeita lavadeira e engommadeira; rua do Riachuelo n. 178.

PRECISA-SE de uma empregada de confiança, para todo o serviço da casa de um senhor só e algumas creanças, só se acceita pessoa com compromisso e que durma no aluguel; a quem estiver em condições, paga-se bom ordenado. Trata-se na rua do Hospicio n. 210, carpintaria, das 10 ás 11 horas.

PRECISA-SE de uma cozinheira e de uma ama secca; na rua Mattos e Barros n. 199, casa XI, Villa Eugenio.

PRECISA-SE de um aprendiz de alfaiate, com pratica; na rua do Lavradio n. 93, casa 3.

PRECISA-SE de uma engommadeira com lustro; rua Frei Caneca n. 49, sobrado.

PRECISA-SE de uma perfeita cozinheira; na travessa do Araujo n. 12, Mattoso.

PRECISA-SE de uma perfeita engommadeira, com pratica de passar roupa de tinturaria; na rua Sete de Setembro n. 171.

PRECISA-SE de uma senhora, brasileira, branca, educada, de 30 annos, mais ou menos, sem compromisso, de confiança, para tomar conta da casa de um senhor. Trata-se na rua General Camara n. 140, 1º andar.

PRECISA-SE de um pequeno para serviços leves; rua de Sant'Anna n. 205.

PRECISA-SE de uma moça para cozinhar e lavar, para pequena familia; na rua Frei Caneca n. 226.

PRECISA-SE de uma boa copeira e arrumadeira, nacional; na rua Riachuelo n. 119.

PRECISA-SE de uma menina de 15 a 16 annos, portugueza, para ama secca, limpa e que tenha pratica; rua Guanabara n. 47.

PRECISA-SE de um pequeno de 13 a 15 annos, para uma quitanda, com ou sem pratica, prefere-se chegado á pouco tempo de Portugal; rua Alice n. 124, estação do Rocha.

PRECISA-SE de uma creada para cozinhar e lavar; na rua Alzira Brandão n. 23, principio da rua Conde de Bomfim.

PRECISA-SE de agentes cobradores, paga-se ordenado ou commissão. R. Uruguayana n. 139, sobrado.

PRECISA-SE de uma menina com bom comportamento, para um atelier de costura, prefere-se estrangeira e que durma no mesmo, á rua do Rosario n. 177.

PRECISAM-SE de dois officiaes marcineiros com pratica de armação. Rua General Camara n. 228.

PRECISA-SE de uma creada para um casal, na rua Frei Caneca n. 253, casa n. 14.

PRECISA-SE de uma senhora que saiba costurar na machina, para fazer costuras simples, na rua da Assembléa n. 75.

PRECISA-SE de uma rapariga de bons costumes, para serviços domesticos, á rua Manoel Victorino n. 175, casa V. Engenho de Dentro.

PRECISA-SE de uma perfeita engommadeira com pratica de passar roupa de tinturaria, 7 de Setembro, 171.

PRECISA-SE de uma lavadeira, dormindo no aluguel; na rua Barão de Itapagipe n. 34, Rio Comprido.

PRECISAM-SE aprendizes de lustradores; rua da Egrejinha, 9, S. Christovão.

PRECISA-SE de uma creada para todo serviço de um casal. Rua Pinto Figueiredo, 60, Portão Vermelho.

PRECISA-SE de uma mulher de edade, séria, para tratar de creanças, sendo a menor de 3 annos; passar roupa e mais alguns serviços; quer-se pessoa sem compromissos e que não durma fóra do aluguel. Para tratar á rua Barão do Flamengo n. 16.

PRECISAM-SE de lustradores de forga, na Fabrica Brasil, Rua da Egrejinha, 9, S. Christovão.

PRECISA-SE de uma ajudante de cozinheira com pratica e bom comportamento, na praça da Republica, 77, cafe restaurante.

PRECISA-SE de uma cozinheira e lavadeira para casa de pequena familia de tratamento. Rua Visconde de Figueiredo n. 67.

PRECISA-SE de um menino de 14 a 16 annos, para empregado de um cafe-restaurante que tenha bastante pratica, na praça da Republica, 77.

PRECISA-SE de uma cozinheira, na rua do Lavradio n. 111.

PRECISA-SE de uma empregada para serviço de um casal, na rua do Rocha n. 19, estação do Rocha.

PRECISA-SE de uma empregada para lavar e engommar, na rua Faria, 26, Estacio.

PRECISA-SE de um empregado sério para charutaria; trata-se, rua Dr. Manoel Victorino n. 173, E. de Dentro.

PRECISA-SE de rapazes na fabrica de chapéus; ordenado 100$ e [illegible] Rua Marechal Floriano, 175.

PRECISA-SE de uma cozinheira, na rua Fonseca Telles n. 40.

PRECISA-SE de uma cozinheira que lave roupa miuda; rua Antonio de Padua n. 2, estação do Riachuelo.

PRECISA-SE de um menino para aprendiz de pintor; na rua do Espirito Santo n. 11, loja.

PRECISA-SE de mocinhas para fazerem caixas de papelão, mas que tenham bom comportamento; rua Parahyba n. 22, Muda e Barros.

PRECISA-SE de uma copeira para casa de pequena familia. Senador Furtado n. 25.

PRECISA-SE de uma cozinheira que lave e [illegible] na familia. Rua S. Pedro, 246, sobrado.

PRECISA-SE de empregado para casa de commodos, tem que prestar uma fiança de 500$ em dinheiro [illegible] Rua V. do Rio Branco n. 97, 2º andar.

PRECISA-SE de uma senhora para tomar conta de uma creança [illegible] na rua D. Anna Nery n. [illegible]

PRECISA-SE de uma lavadeira e engommadeira que seja forte e perfeita, na rua Visconde de Itamaraty n. 72.

PRECISA-SE de uma cozinheira do trivial, que faça mais serviços. Trata-se na rua do Cameriuo n. 8.

PRECISA-SE de um bom cozinheiro, na rua do Rosario n. 72, 1º andar.

CASAS, COMMODOS E TERRENOS

ALUGA-SE um sitio com um grande laranjal e muitas mais diversas arvores fructiferas, com bastante terreno para plantações, tem casa de morada, dentro e tendo tambem duas casas, na estação de Conrado, E. F. do Rio D'Ouro; informa-se com o sr. Francisco Bernardino, que mora defronte, e para tratar na rua Desembargador Isidro n. 5, padaria, Fabrica das Chitas ou na rua Marquez de Abrantes numero 206.

ALUGA-SE por 125$ o predio da rua Dr. S. Freire n. 19, em S. Christovão, com duas salas, dois quartos e um no quintal, jardim e bom quintal; as chaves estão no armazem da esquina e trata-se na Avenida Rio Branco n. 16, Andorinhas.

ALUGA-SE a casa nova da rua Ricardo Machado, 42 A., quasi na esquina da rua Bella de S. João, com 2 quartos, 2 salas, cozinha, banheiro e quintal; trata-se na rua Bella de S. João 163. Padaria.

ALUGA-SE uma casa com dois quartos, e duas salas, á rua Matto Grosso numero 25 (S. Christovão). Aluguel 100$000. As chaves estão no n. 23. 1054

ALUGA-SE um esplendido quarto com pensão, a casal ou a rapazes; na rua Haddock Lobo n. 49, sobrado. 1951

ALUGA-SE o predio da rua de Santa Luiza n. 26-A, Villa Isabel, contendo duas salas, tres quartos, área habitavel, copa, despensa, cozinha, banheiro e quintal. As chaves acham-se com o proprietario no n. 24. 1941

ALUGA-SE a casa assobradada da rua Barão de Pirassinunga n. 23, Fabrica das Chitas, com bons commodos para familia; as chaves estão na rua Desembargador Isidro n. 21, armazem, esquina da rua Souto Henriques; trata-se na rua Haddock Lobo n. 100 ou Uruguayana 81. 1943

ALUGA-SE uma casa nova, á rua Pinto Guedes, esquina da rua Garibaldi, com dois quartos, duas salas, cozinha, despensa, luz electrica e fogão a gaz; as chaves estão na rua Garibaldi n. 69. 1943

ALUGA-SE um quarto para solteiro ou casal sem filhos; na rua Pereira de Almeida n. 65 — Mattoso. 1933

ALUGA-SE a casa da rua Coronel Figueira de Mello, 396, perto do Campo de S. Christovão, com 2 salas, 6 quartos e outras dependencias.

ALUGA-SE por 180$, predio novo de esquina, proprio para qualquer negocio, tendo vasto armazem com sete portas de frente, na rua Barroso, Copacabana. Trata-se á rua do Hospicio n. 84, sobrado. 1891

ALUGAM-SE em casa de familia, quartos a moços, com ou sem pensão e a casal sem filhos, com pensão; na rua Senador Dantas n. 21. 1970

ALUGA-SE uma sala de frente; na rua de S. Pedro n. 128, 2º andar. 1974

ALUGA-SE um 1º andar, está com todas as exigencias da hygiene, tem todas as entradas independentes; na rua Frei Caneca n. 133. 1979

ALUGA-SE o predio da rua de S. Francisco Xavier n. 86. Trata-se no mesmo, das 8 ás 10 horas, ou das 19 ás 18. As chaves estão no n. 82. 1953

ALUGAM-SE sala e quartos de frente, juntos ou separados, a moços do commercio; na rua D. Geraldo n. 11, perto da avenida e trata-se das 17 horas ás 18 ½. [illegible]

ALUGAM-SE dois excellentes quartos mobiliados, a preços modicos; na avenida Mem de Sá n. 111, terreo. 1955

ALUGA-SE o sobrado á rua da Quitanda n. 121; as chaves estão na loja e trata-se na rua do Rosario n. 140 — Banco Alliança.

ALUGA-SE o predio da rua Conselheiro Zacharias n. 64, as chaves estão na mesma rua n. 60 e trata-se á rua do Rosario n. 140, Banco Alliança.

ALUGA-SE a casa n. 219, da rua Itaquary, Cascadura, com muita agua e grande terreno; a chave no n. 217; trata-se na rua Sete de Setembro n. 121.

ALUGA-SE uma casa nova, bem arejada, á rua Dr. Domingos n. 104 (Copacabana). As chaves estão no armazem da rua de Nossa Senhora de Copacabana n. 617. Trata-se na rua de S. Bento numero 23, 1º. 1933

ALUGAM-SE dois bons quartos, á rua Nery Pinheiro n. 80 — Estacio. 1938

ALUGA-SE em Santa Thereza, um bom sobrado; para ver e tratar na rua Petropolis n. 13, armazem.

ALUGA-SE por 50$ um excellente e arejado commodo, proprio para empregados do commercio, no centro da cidade; na rua do Areal n. 40. 1932

ALUGA-SE uma casa na rua do Cajá, estação da Penha, com duas salas, dois quartos, despensa, cozinha e grande terreno, aluguel 70$; trata-se na rua Dr. Delvechio n. 54 — Penha. 1910

ALUGA-SE casa nova com duas salas, dois bons quartos, cozinha hygienica, banheiro esplendido e illuminação electrica, por preço modico; na rua General Polydoro, 310, Botafogo.

ALUGA-SE na ladeira da Faria n. 33, avenida Redonia, um quarto com sala e cozinha, por 35$; trata-se com Rocha.

ALUGA-SE uma casa com bons commodos para familia de tratamento; na rua Major Fonseca n. 27. Trata-se na rua da Quitanda n. 101, das 11 ás 3 horas. 1906

ALUGA-SE uma boa loja por 120$, predio novo; na rua do Costa [illegible] n. 39, proximo á rua da Misericordia.

ALUGA-SE á rua D. Luiza n. 24, Gloria, bons quartos, tem bom quintal e muita agua. 1902

ALUGA-SE em casa de familia, sala de frente, para casal sem filhos ou cavalheiro; na rua do Cattete n. 197. 1901

ALUGAM-SE sala e quarto de frente, a um casal sério; na rua Barão de Mesquita n. 348.

ALUGA-SE metade de um chalet, de madeira, com tres compartimentos, tem agua e esgoto, preço 25$; na rua 34 n. 164, estação do Encantado.

ALUGA-SE o grande predio da rua Fonseca Lima n. 32, servindo para duas familias. As chaves, por favor no n. 23, e trata-se na rua Nova do Ouvidor numero 34. 1811

ALUGA-SE a magnifica casa da rua Dr. Barbosa da Silva n. 32, Riachuelo, com duas salas, tres quartos, bello porão habitavel e vasto quintal. Aberta das 9 ás 11 horas.

ALUGAM-SE casas com duas salas, dois quartos e cozinha, bom quintal, a 35$, Madureira, Estrada Portella n. 226.

ALUGAM-SE bons commodos; na rua de S. Clemente n. 151.

ALUGAM-SE sacadas para o Carnaval, na avenida Rio Branco n. 20, 2º andar. Trata-se na loja do mesmo predio n. 18.

ALUGA-SE por 225$ a casa da rua Muniz e Barros n. 160, com tres quartos, tres salas e grande quintal; trata-se na rua do Nuncio n. 14. 1829

ALUGA-SE, em casa de familia, com pensão, a dois rapazes de tratamento, uma excellente sala de frente, mobilada; na rua Riachuelo n. 101.

ALUGA-SE por 50$ um bom quarto para moços no sobrado da rua José Mauricio n. 144, em frente á Prefeitura. 1920

ALUGA-SE por 100$ a casa da rua Commendador Leonardo n. 10, Saude, com tres quartos, duas salas, corredor, independente e bom quintal; trata-se na rua do Nuncio n. 144. 1826

ALUGAM-SE sala e quarto com luz electrica, a casal sem creanças ou a moços do commercio; na rua de S. Clemente n. 15. 1821

ALUGA-SE uma boa e espaçosa sala de frente, com entrada independente, e arejamento em toda a casa; na rua Aquilino [illegible] n. 211.

ALUGA-SE em casa de familia um commodo de frente, muito limpo, com entrada independente, á rua João Caetano n. 29, proximo á rua Senador Euzebio. Tem gaz e fazse o asseio do commodo, só se aluga a pessoa séria, a casa não tem outros inquilinos. Preço 60$ adeantados.

ALUGA-SE a casa da rua D. Romana n. 78, com dois quartos, duas salas, cozinha e quintal; as chaves estão no n. 66 e trata-se á rua da Quitanda n. 93, sobrado, com Guilher. Bondes Lins de Vasconcellos. Aluguel, 100$000.

ALUGA-SE por 100$000 uma boa casa para negocio; na rua Silva Guimarães n. 29, Fabrica das Chitas.

ALUGA-SE o esplendido armazem da rua Souza Franco n. 125, esquina da rua Torres Homem. Trata-se na rua Torres Homem n. 110, casa I.

ALUGAM-SE boas casas na Villa Zalia, Torres Homem n. 110 (103$000). Trata-se na casa I.

ALUGA-SE a casa assobradada da travessa da Gloria n. 85, estação do Meyer, por 122$; as chaves estão na casa ao lado e trata-se na travessa Rio Grande do Norte n. 80, Meyer, tem bons commodos, gaz, jardim e grande quintal. 1836

ALUGAM-SE, em casa de pequena familia, dois bons commodos com todo o conforto de hygiene a um casal que seja sério; informa-se na rua de S. Christovão n. 55. 1827

ALUGA-SE uma boa casa pintada de novo, para pequena familia séria; na rua General Polydoro n. 91; as chaves estão nos ns. 91 e 6. 1822

ALUGA-SE um quarto de frente e outro interior a moços decentes, ou casal sem filhos, em casa de familia; não dá pensão, na Avenida Gomes Freire n. 108, sobrado.

ALUGAM-SE boas salas para familia; na rua Dr. Corrêa Dutra n. 60.

ALUGA-SE uma boa sala de frente, em casa de familia, pobre e séria, no logar mais socegado da Haddock Lobo; informa-se no n. 378.

ALUGA-SE a casal sem filhos, uma sala, quarto e cozinha, boa aguada, tanque e quintal, serventia independente, preço modico. Rua Petrolina n. 358; a chave está no n. 363. 1938

ALUGA-SE na avenida Mesa, á rua Voluntarios da Patria n. 113, a casinha n. XII, para pequena familia de tratamento; a chave está no n. 113 e trata-se na Serraria Mesa, á rua Barão de S. Felix n. 148. 1938

ALUGA-SE uma grande sala de frente, com quatro janellas e sacadas, entrada independente; ver e tratar na rua do Senado n. 325, sobrado. 1840

ALUGA-SE uma casa para negocio ou cinematographo, á rua Bella de S. João n. 120, S. Christovão. 1841

ALUGA-SE a casa da rua Miguel Fernandes n. 191, estação do Meyer, é para pequena familia, aluguel mensal 110$000, aluguel adeantado um mez e fiador. Trata-se na estação Maritima (Gambôa), armazem C5 — Brandão. 1814

ALUGA-SE a casa da rua Conde de Bomfim n. 601, as chaves estão no numero 593 e trata-se na rua Industrial numero 22, até ás 10 horas ou na rua da Quitanda n. 118, charutaria. Aluguel, 250$000. 1845

ALUGA-SE o predio n. 10 da rua Ernesto Souza, Andarahy, chaves na propria casa, das 9 ás 12 horas. Trata-se na rua dos Ourives n. 38, dos 3 ás 5 horas.

ALUGA-SE uma casa com quatro quartos, duas salas, saleta, agua, gaz e mais dependencias, dois minutos da estação de Todos os Santos, á rua Visconde de Tocantins n. 18; a chave está na rua Cardoso n. 61; trata-se á rua Sete de Setembro numero 165. 1857

ALUGAM-SE dois bons quartos, a casal sem filhos; na rua de S. Luiz Gonzaga n. 200. 1855

ALUGA-SE um commodo a rapazes do commercio; na rua da Alfandega numero 159-B, 2º andar. 1858

ALUGA-SE todo o predio com tres pavimentos, á praça Tiradentes n. 29, por contrato de cinco annos; trata-se á rua da Alfandega n. 88.

ALUGA-SE um commodo a um casal sem filhos; na rua do Hospicio n. 285, nos fundos. 1923

ALUGAM-SE salas e quartos bem mobilados, tudo com sacadas de frente e para o mar, predio novo, preço modico, em casa de familia; na praia da Lapa n. 74.

ALUGA-SE uma casa independente, com quarto, sala, cozinha, agua nascente, dentro de uma chacara, aluguel 25$; na travessa do Navarro n. 24, antigo; informações á rua Ingá n. 99.

ALUGAM-SE magnificos commodos, com luz electrica e janellas, a 50$, 40$ e 60$; na rua da Estrella n. 49.

ALUGAM-SE duas casas com dois quartos, duas salas, cozinha, quintal, jardim e luz electrica; na rua Lins de Vasconcellos ns. 140 e 142. Trata-se no numero 238. Aluguel razoavel.

ALUGAM-SE bons commodos a pequenas familias, com logar para lavar e cozinhar; na rua de S. Januario n. 141, S. Christovão.

ALUGA-SE uma boa sala de frente, propria para casal com logar para lavar e cozinhar em casa, no centro de terreno; na rua de S. Januario n. 141 — S. Christovão.

ALUGA-SE uma sala de frente, com grande sacada, predio novo; na rua da Harmonia n. 92. 1928

ALUGA-SE um commodo com tudo o necessario, a pessoa decente; na rua do Riachuelo n. 21. 1929

ALUGAM-SE, na rua Jorge Rudge numero 49, duas casas acabadas de construir, com todas as condições hygienicas, para pequena familia de tratamento, pelo aluguel mensal de 110$000.

ALUGAM-SE duas casas assobradadas da rua Dr. Mattos Rodrigues ns. 12 e 20, antiga rua do Leste; as chaves estão na padaria da esquina — Rio Comprido.

ALUGA-SE um grande terreno, á rua Joaquim Silva n. 99, Lapa, muito proprio para uma grande officina, deposito de materiaes ou mesmo para uma fabrica de cerveja, que em virtude de sua collocação, por não haver nenhuma naquellas immediações terá forçosamente de fazer grandes vendas, principalmente a varejo; as chaves estão na venda da travessa Theodoro Magalhães, antigo becco do Desterro, com o sr. Valente, e trata-se na rua General Caldwell n. 96, com Victor Fonseca.

ALUGA-SE um grande terreno, á rua Real Grandeza n. 66; trata-se na rua General Caldwell n. 96, com Victor Fonseca. 2276

ALUGAM-SE bons commodos a 20$, 25$ e 30$ a casal; na rua dos Artistas n. 10. 1923

ALUGA-SE o predio novo da rua Affonso Ferreira n. 26, no Engenho de Dentro, proximo do bonde de Cascadura e do trem, com tres bons quartos, duas salas, quintal, jardim, installação electrica, e tudo que é necessario a uma familia de tratamento. Trata-se na rua Arthur Cordeiro n. 196, Meyer, com Mario Machado. 1912

ALUGAM-SE bons commodos a 25$, 35$ e 40$, a rapazes; na rua Desembargador Isidro n. 128. 1912

ALUGA-SE uma boa casa com duas salas e quatro quartos, porão habitavel e quintal; na rua Senador Furtado n. 122; trata-se na rua Theophilo Ottoni n. 144.

ALUGA-SE um grande sobrado com 20 bonitos commodos, com bons banheiros, proprios para uma boa pensão; na rua Haddock Lobo n. 96; as chaves estão no n. 94. 1921

ALUGA-SE a casa n. 10 da rua Felix Christino, tem dois quartos, duas salas, área coberta, despensa, etc. Chave no numero 65. 1902

ALUGA-SE magnifico quarto em casa de pequena familia, tem muita agua e luz electrica; na rua da Saude n. 219, 2º andar. 1920

ALUGA-SE um espaçoso quarto, mobilado e com pensão, em casa de familia; na rua dos Araujos n. 77, Fabrica das Chitas. 1824

ALUGA-SE metade de uma esplendida sala de frente com duas sacadas, para um rapaz do commercio, preço 25$; na rua Aeré n. 70, sobrado. 1925

ALUGA-SE uma casa á rua General Bento Gonçalves n. 35, Engenho de Dentro, com tres quartos, duas salas, jardim, grande quintal e luz electrica; as chaves estão em frente e trata-se na rua do Ouvidor n. 183 — 1º andar. 1928

ALUGA-SE, parte de um primeiro andar, em casa de familia, á um casal sem filhos; na rua Miguel de Frias n. 67.

ALUGA-SE por 65$ uma boa casa com nove grandes commodos e duas varandas, muito terreno, agua nascente; trata-se na rua Vinte e Cinco de Março n. 213, Engenho de Dentro, bondes da Piedade.

ALUGAM-SE sala e quarto da rua Barbosa da Silva n. 16, estação do Riachuelo. 1891

ALUGA-SE uma casa com quatro commodos, muita agua (50$000); informa-se e trata-se na travessa Orcalia n. 14 — Piedade. 1823

ALUGA-SE uma porta no melhor ponto da rua da Carioca, durante os tres dias de Carnaval, para vender lança-perfume; para tratar na rua da Carioca n. 45.

ALUGA-SE o predio da rua da Passagem n. 252, com um resto de contrato, tem todas as commodidades confortaveis para regular familia, bella vista, muito arejada, bom quintal, electricidade, varanda, caramanchão, etc. Trata-se na mesma até meio-dia. 1863

ALUGA-SE barato, o predio da rua Nove de Fevereiro n. 69, em Copacabana, perto da praça Serzedello Corrêa, rua asphaltada, tendo dois pavimentos, cinco quartos, duas salas, copa, despensa, cozinha, dois fogões, banheira e aquecedor, quintal, dois W. C., electricidade, mais exigencias. Predio feito com capricho e ainda não habitado. A chave está no armazem perto e trata-se na rua da Passagem n. 252.

ALUGA-SE o predio da rua Itapirú numero 101, tendo duas salas, dois quartos e dependencias. Aluguel 150$000 mensaes, mais a taxa sanitaria. Exige-se fiador idoneo. As chaves estão na rua Itapirú n. 245 e trata-se na rua dos Ourives numero 61, entre 2 ½ e 3 ½ horas. 1888

ALUGA-SE a casa n. 521 da rua Candido Benicio, em Jacarépaguá, com accommodações para grande familia, agua encanada e grande chacara, 10 minutos da estação de Cascadura e bondes de 100 réis á porta. Trata-se á rua Vinte e Quatro de Maio n. 79.

ALUGA-SE a casa da rua Corrêa Dutra n. 179, Cattete, com esplendidos commodos para casal de tratamento; as chaves estão na esquina da rua Bento Lisboa, onde se trata.

ALUGA-SE metade de uma casa, com cinco commodos, e mais commodidades, arejado e independente. Só se aluga a familia. Aluguel mensal 120$; na rua Paulino Fernandes n. 66, proximo á rua Voluntarios da Patria — Botafogo.

ALUGA-SE uma casa nova, na rua da Caixa d'Agua (Penha), sem numero, com duas salas, dois quartos, cozinha e fogão, tanque, latrina, grande terreno cercado, fundos, aluguel 50$; as chaves estão com o sr. Luiz da venda, Estrada do Braz de Pinna n. 123. Trata-se á rua Visconde de Pirassinunga n. 79. Cidade Nova.

ALUGA-SE bom quarto com janellas a senhores de tratamento; na avenida Mem de Sá n. 48, 2º andar.

ALUGA-SE boa sala de frente, a senhores de tratamento; na avenida Mem de Sá n. 48, 2º andar. 1867

ALUGA-SE por 110$ a casa da travessa Carvalho Alvim n. 34, Uruguay; as chaves estão no armazem da esquina e trata-se na Secretaria da Candelaria, com o sr. Silva. 1868

ALUGAM-SE bons quartos novos, com electricidade, para moços; na travessa da Luz n. 10. 1866

ALUGAM-SE uma sala e quarto para escriptorio; na rua da Assembléa n. 63, 2º andar. 1869

ALUGA-SE por 45$ um bom quarto, em casa de familia, no Boulevard de São Christovão n. 40.

ALUGA-SE a boa casa da rua Henrique Alves n. 35, estação do Rocha, com grande terreno todo arborisado; as chaves e mais informações na mesma. 1863

ALUGA-SE para casal ou pequena familia, metade de uma casa com direito a tanque e quintal, com entrada independente; travessa Methilde n. 16, Fabrica das Chitas. Aluguel 50$000. 1867

ALUGA-SE uma magnifica sala de frente e quarto, com tres sacadas, proximo á avenida Central, preços modicos; na rua General Camara n. 106, sobrado. 1869

ALUGA-SE uma boa loja na rua Paula Mattos n. 30, preço barato e trata-se na rua Frei Caneca n. 297.

ALUGA-SE por 90$000, boa e hygienica casa com bastante agua, para pequena familia; na rua Vinte e Cinco de Março n. 213; trata-se na rua Engenho de Dentro n. 238.

ALUGA-SE a casa da rua Rudemaker numero 51; as chaves estão na propria casa e trata-se com Teixeira, Borges & C., á rua do Rosario n. 119.

ALUGA-SE em casa de uma senhora só, um quarto bom e barato, a outra senhora decente e séria; na rua Torres Homem n. 145.

ALUGAM-SE duas casas na rua Muniz Barreto, em Botafogo, perto da praia; trata-se na praia de Botafogo n. 370.

ALUGA-SE a pessoa séria, em casa de familia, uma boa sala de frente de rua entrada bem independente, luz electrica, etc., predio novo; no becco do Motta n. 20. Rua do Matteso.

ALUGA-SE boa casa na avenida Maracanã n. 221, onde se trata, por 100$000 mensaes. 1870

ALUGAM-SE quartos mobilados, com ou sem pensão; na rua do Areal n. 47, proximo ao Campo de Sant'Anna.

ALUGAM-SE commodos desde 30$, cozinhas independentes, para familias; na rua Pedro Americo n. 329, palacete, desde 70$000.

ALUGA-SE o predio da travessa Dona Marciana n. 19, tem gaz e electricidade, aluguel 120$; trata-se na rua dos Andradas n. 89.

ALUGAM-SE dois predios novos com todas as commodidades para familia, pelo preço de 85$; na rua Moreira; as chaves estão na esquina da Estrada Real, 2.256 bondes de Cascadura á porta.

ALUGA-SE um predio em Botafogo. Empresta-se dinheiro sobre hypotheca, juros modicos. A. Costa. Ouvidor n. 68, 2º andar.

ALUGAM-SE duas boas casas para pequena familia, na rua D. Luiza n. 18, casas ns. VI e V, as chaves estão na casa n. I, e trata-se na avenida Rio Branco n. 141, e casa Jannuzzi. 1872

ALUGAM-SE em casa de familia uma sala de frente, forrada de novo, tres janellas, bonita vista, por 55$, propria para um casal e rapaz solteiro, um quarto por 25$000; na rua Arcos n. 13, sobrado.

ALUGAM-SE na casa da rua General Caldwell ns. 11, 13 e 17, loja, proprias para pequenas familias, sendo que o n. 13 é para familia regular, tudo tem tres quartos; informa-se na rua dos Cajueiros n. 2.

ALUGA-SE uma boa sala de frente; na rua Uruguayana n. 172. 1871

ALUGA-SE em casa de pequena familia, um commodo com quatro janellas, a moços do commercio; na ladeira da Gloria numero 17.

ALUGA-SE um quarto a casal sem filhos, ou a pessoas decentes; na rua Marangape n. 38, sobrado.

ALUGA-SE uma sala de frente, a rapazes do commercio; na rua Silva Manoel n. 153. 1822

ALUGA-SE o chalet da travessa Moraes Almeida n. 24, Piedade, bondes de Cascadura; para ver e tratar na mesma, das 8 ás 3 da tarde, proximo á rua Maria Nazareth, preço 50$000. 1883

ALUGA-SE bello commodo, arejado, em casa de familia, a moço do commercio; na rua Silva Manoel n. 154, sobrado, 2º andar.

ALUGA-SE, em Santa Thereza, á rua Aqueducto n. 340, um quarto mobilado a um senhor de tratamento, em casa de familia, grande jardim, linda vista.

ALUGAM-SE sala e quarto, mobilados, logar alegre e saudavel, não tem outro inquilino nem creanças. Rua de S. Francisco Xavier n. 757.

ALUGA-SE um solido predio á rua Capitolino n. 27, Cascadura. Trata-se na rua Itaquary n. 194. Aluguel 100$000.

ALUGA-SE uma porta para pequeno negocio; na rua de Sant'Anna n. 72, proximo á praça Onze de Junho.

ALUGA-SE um bom sobrado com quatro quartos e duas salas de esquina; na avenida Henrique Valladares n. 1.

ALUGA-SE uma casinha para pequena familia; na rua de Santa Christina numero 58.

ALUGA-SE uma sala á rua das Laranjeiras, 285, casa H.

ALUGA-SE para pequeno negocio um pequeno predio, á rua de S. Luiz Gonzaga, um commodo bom para familia, preço 100$, com o sr. Chaves, á rua Julio Cesar n. 67, sobrado.

ALUGA-SE a casa assobradada da rua Dr. Affonso Cavalcanti n. 103, com duas salas, dois bons quartos, etc., e corredor separado; as chaves estão no armazem, esquina da rua Miguel de Frias.

ALUGA-SE uma casa com quatro quartos, duas salas, com todas as commodidades, por 160$000 mensaes; na rua Visconde de Figueiredo n. 73; as chaves estão no n. 56, leiteria.

ALUGAM-SE bons commodos a pessoas sérias; na rua Monte Alegre n. 23.

ALUGA-SE o 1º andar do predio novo, á rua dos Arcos n. 41. As chaves acham-se por favor no n. 68, venda. Trata-se na rua Dr. Corrêa Dutra n. 46.

ALUGAM-SE duas casas de 60$ e outras de 35$ mensaes. Trata-se na rua Carolina Machado n. 128, estação de Madureira. 1837

ALUGA-SE o predio da rua Pedro Americo n. 52, com duas salas, quatro quartos, banheiro, terraço e quintal, em dois pavimentos; as chaves estão no n. 43, armazem. Trata-se na travessa de S. Francisco n. 32.

ALUGA-SE uma sala de frente com duas janellas e bons quartos, á cavalheiros sós; na avenida Gomes Freire n. 110.

ALUGA-SE um bom quarto, vista para o mar, entrada independente, em casa de familia, com luz electrica, 35$000, dá para dois moços. Rua de Santa Christina n. 44, Cattete.

ALUGA-SE uma casa com dois quartos, sala de jantar, de visitas, luz electrica, preço 90$; na rua Miguel Fernandes numero 30, estação do Meyer. 1899

ALUGAM-SE bons e arejados commodos, na rua Estacio de Sá n. 7, de 30$ a 60$; trata-se com o sr. Martins. 1893

ALUGA-SE na rua Maria e Barros numero 213, em frente á rua Campos Salles, esplendidos aposentos, independentes e com o todo o necessario, para casal ou moços solteiros de toda a seriedade.

ALUGA-SE uma casa por 90$, com dois quartos, duas salas e cozinha; na Avenida N. S. da Luz, rua D. Anna Nery, 307, São Francisco Xavier.

ALUGA-SE, uma sala e alcova por 60$000; na rua Coronel Pedro Alves 33, Praia Formosa.

ALUGA-SE por 110$000 a casa da travessa Carvalho Alvim, 34, Uruguay; as chaves no armazem da esquina; trata-se na secretaria da Candelaria.

ALUGA-SE por preço razoavel a casa da rua Paulino Fernandes, 63, tem commodos para grande familia e banheiros quente e frio; as chaves estão na mesma rua, 73.

ALUGA-SE em Botafogo a boa casa á rua Fernandes Guimarães n. 79 (avenida), propria para pequena familia decente; as chaves estão na mesma rua, 81, onde se trata.

ALUGAM-SE excellente sala e quartos mobilados, em casa de familia, casa nova e luz electrica, na rua Dr. Corrêa Dutra n. 155, Cattete.

ALUGAM-SE bons consultorios e escriptorios na rua da Carioca, 60 e 62, por cima do Cinema Ideal, onde se trata.

ALUGAM-SE duas sacadas para os tres dias de Carnaval, no melhor ponto da Praça Tiradentes, 36, 2º andar.

ALUGA-SE um excellente quarto de frente com pensão, na rua da Alfandega, 144, 2º andar.

ALUGAM-SE dois quartos juntos e independentes, para familia, com pensão, na rua da Alfandega n. 144, 2º andar.

ALUGAM-SE desde 35$ a 90$ quartos e salas de frente, com todas as commodidades; Avenida Central n. 132 2º andar.

ALUGA-SE grande sala com duas divisões, serve para familia, com ou sem pensão, á rua Visconde de Inhauma, 66, 1º andar.

ALUGA-SE em casa de pequena familia sem outro inquilino, um quarto com janella, a um senhor sério ou a rapaz do commercio, na rua Riachuelo n. 263.

ALUGA-SE parte de uma pequena casa a um casal sem filhos a uma senhora viuva e séria; preço 50$000; rua do Rezende, 79, casa n. 9.

ALUGA-SE um commodo a casal sem filhos, em casa de pequena familia decente, á rua General Camara, 302, loja.

ALUGA-SE uma sala de frente para consultorio ou casal sem filhos, que não cozinhe em casa, á rua dos Andradas, 123, sobrado.

ALUGA-SE uma casa para grande familia, na rua General Delgado de Carvalho n. 33; trata-se na rua Camerino, 81.

ALUGA-SE um quarto em casa de familia, a cavalheiro, por 35$000, na rua Machado de Assis n. 12, sobrado, Cattete.

ALUGA-SE a pessoas de respeito em casa de familia estrangeira sem filhos um optimo quarto para 50$000 mil réis e outro para ... 30$000. Logar bem arejado, predio acabado de construir, banheiro moderno, luz electrica, etc; na rua Barão de Guaratiba n. 35. Cattete.

ALUGA-SE por 200$ uma casa á rua Bento Lisboa n. 93. 1338

ALUGA-SE para pequena familia, o lindo predio n. 21 da rua General Roca, Fabrica das Chitas, inteiramente novo; trata-se na mesma rua n. 27.

ALUGA-SE por 165$ uma boa casa á rua do Cattete n. 274. 1337

ALUGA-SE á rua Maria Angelica, proximo á rua Jardim Botanico, boas casas recentemente construidas, por 60$ e 125$; trata-se na avenida n. 6, casa VII.

ALUGA-SE á rua General Severiano numero 100, boas casas por 125$; informações na mesma rua n. 168, armazem.

ALUGA-SE uma casa na rua Oito de Dezembro n. 192; as chaves estão no n. 138, e trata-se no Banco do Minho, á rua da Quitanda, esquina de S. Pedro.

ALUGA-SE uma boa casa na rua Salvador Corrêa n. 98; as chaves estão no n. 94, casa II e trata-se no Banco do Minho, á rua de S. Pedro n. 60.

ALUGA-SE uma casa na rua Salvador Corrêa n. 94, casa I; as chaves estão ao lado e trata-se no Banco do Minho, á rua de S. Pedro n. 60.

ALUGA-SE por 250$ o predio moderno da rua dos Araujos n. 88, Conde de Bomfim, tem cinco quartos, duas salas, quarto de banho e tudo mais indispensavel. Porão habitavel e grande quintal, logar alto e linda vista, bondes á porta. As chaves estão na mesma rua n. 74, armazem e trata-se na Confeitaria do Anjo, á travessa de S. Francisco n. 32. 152

ALUGAM-SE duas salas de frente e mais uma interior, a casal sem filhos ou a cavalheiros decentes; na rua do Lavradio numero 131.

ALUGA-SE sacada confortavel para familias os tres dias de Carnaval, com ou sem pensão; na rua da Carioca n. 15.

ALUGA-SE uma boa sala propria para escriptorio ou a cavalheiros decentes, tambem se aluga um quarto ambos de frente e com linda vista para o mar, em frente á praça Mauá; rua da Saude n. 49.

ALUGA-SE uma casa na rua Vieira Drummond n. 10-A, com dois quartos, duas salas e tudo necessario e luz electrica, 90$000; chaves estão na venda da rua José Vicente n. 60, Andarahy Grande.

ALUGAM-SE casas na villa Edmund, com duas salas, dois quartos, cozinha, quintal, luz electrica; rua José Domingues n. 113, aluguel 85$000; chaves na mesma villa n. 17, estação da Piedade.

ALUGA-SE a casa da rua Barão de Itapagipe n. 231, com excellentes accommodações para familia de tratamento; as chaves estão na mesma rua n. 298; para tratar com o sr. Alvaro de Castro, á rua Visconde de Silva n. 82 — Botafogo.

ALUGA-SE para solteiros um commodo em casa de familia, á rua do Cattete numero 160.

ALUGA-SE elegante predio acabado de construir, proprio para familia de tratamento; rua Pinheiro Guimarães, 74; trata-se na rua Uruguayana, 35.

ALUGAM-SE as casas (avenida) da rua Pereira Nunes n. 105 (Aldeia Campista), recentemente construidas, com dois bons quartos, duas salas, cozinha, quarto de banho e tanque de lavagem, com luz electrica em todos os commodos e bom porão, bonde á porta. As chaves estão em frente; trata-se á rua do Chaves Faria n. 40, São Christovão.

ALUGA-SE uma casa nova para familia na rua Fonseca Telles, 11, com 4 quartos e 2 salas, etc.; as chaves em frente, no numero 8.

ALUGA-SE a familia de tratamento o bom sobrado da rua Evaristo da Veiga, 142, tem 4 quartos, 2 salas, cozinha e um grande terraço; trata-se na loja.

ALUGA-SE a casa n. 9 da travessa Braz e Barros, no Itapirú, perto dos bondes de 100 réis; informa-se na rua Aristides Lobo n. 125.

ALUGA-SE a casa da Cachoeira da Tijuca n. 23 (antigo), com vastas accommodações e muito terreno; trata-se na rua do Hospicio n. 30, sobrado. 1493

ALUGA-SE por proposta o grande predio da rua Gomes Freire n. 67, canto da rua da Relação, tendo dois magnificos sobrados, com entrada independente e grande armazem, para ser visto; as chaves estão no mesmo e para tratar na rua do Ouvidor n. 55, canto da rua Primeiro de Março — Charutaria. 1259

ALUGA-SE um bom quarto com ou sem pensão, em casa de familia; Praça Tiradentes, 36, 2º andar.

ALUGA-SE por 120$ mensaes uma casinha nova, na rua Dois de Dezembro (Cattete) n. 70, casa 8, tem tres quartos, duas salas e luz electrica; as chaves estão na mesma rua n. 52. 1359

ALUGAM-SE a 120$ casas na Villa Alice, rua do Retiro da Guanabara n. 47.

ALUGA-SE o 1º andar do predio n. 69 da rua Estacio de Sá, proprio para familia. Trata-se no mesmo, a qualquer hora. 1298

ALUGA-SE por 40$ um quarto mobilado, a cavalheiro; na rua Haddock Lobo numero 13. 1335

ALUGAM-SE bons quartos para rapazes solteiros; na rua do Rezende n. 62.

ALUGA-SE um bom quarto com sacadas, e janella; na rua da Alfandega n. 14, 2º andar.

ALUGAM-SE excellentes casas, recentemente construidas, com todas as commodidades da hygiene; na rua Paula Brito n. 159, preço 90$; trata-se na casa numero 4.

ALUGA-SE optimo sobrado novo, com muitos quartos, salas, banheira quente e frio, chuveiro e todo o conforto para familia de tratamento ou pensão. Tem jardim, quintal, cascata, etc. Aluga-se com contrato. Para ver na rua Bento Lisboa n. 55. Trata-se na rua do Hospicio n. 151, pharmacia.

ALUGA-SE em casa de familia de tratamento uma grande sala de frente, forrada de novo, tendo 3 janellas com sacadas de onde se descortina bello panorama para a bahia, e uma janella do lado, tendo bella vista para Santa Thereza, mobilada com gosto, com todo commodidade e conforto, propria para dois ou tres senhores de tratamento, ou do commercio; na rua Taylor n. 36, sobrado, Lapa, tem telephone.

ALUGA-SE o predio á rua Iguassú' numero 158, em Cascadura, tendo quatro quartos, duas salas, cozinha, com agua encanada e pia, water-closet, tanque para lavagens e uma grande chacara com arvores fructiferas. Trata-se á rua Dr. Mesquita Junior n. 7, antiga travessa da Saudade.

ALUGAM-SE um quarto e uma sala, com ou sem mobilia, a moços do commercio ou a casal de tratamento, em casa de familia; na rua do Cattete n. 28, 2º andar.

ALUGAM-SE salas e quartos, a casaes sem filhos, moços do commercio, gente séria e distincta, casa com jardim e toda illuminada a gaz e electricidade; para ver e tratar á rua Bento Lisboa n. 55.

ALUGAM-SE bons e arejados quartos, com ou sem mobilia, em casa de familia de todo o respeito; na rua de S. Clemente n. 126 — Botafogo.

ALUGAM-SE salas e quartos para familia e alguns independentes, o que ha de bom e bonitos, logar muito saudavel, com grande chacara e muito arborisado, com muita agua para lavar roupa e tomar banho; na Chacara das Camelias, rua Barão de Mesquita n. 539. Andarahy. 428

ALUGAM-SE quartos com ou sem mobilia, em casa de familia de tratamento. Acceitam-se estudantes. Rua Corrêa Dutra n. 133. 427

ALUGA-SE por 120$ cada um dos predios da rua D. Alice ns. 36 e 38, estação do Rocha; as chaves estão na rua Tavares Ferreira n. 21, onde se trata.

ALUGAM-SE duas casas á rua de São Luiz Gonzaga n. 571 e 573, com bons terrenos nos fundos e á frente, tem bondes na porta Alegria; as chaves estão na mesma rua n. 584. 1291

ALUGA-SE metade de uma casa, em Madureira; informações na rua Portella n. 159, com o sr. Marques (armarinho).

ALUGA-SE um commodo grande, bem arejado, em casa de familia de tratamento, a uma viuva ou a uma costureira; para ver e tratar na rua Dr. Mesquita Junior numero 7, antiga travessa da Saude. 241

ALUGA-SE uma casa nova com duas salas, dois quartos, cozinha, tanque, banheiro e privada, bom terreno; na rua Lygia n. 99; a chave está no armazem da esquina e trata-se na rua Visconde de Itauna n. 255. 1231

ALUGA-SE uma esplendida sala de frente; na rua dos Ourives n. 101, 1º andar. 1262

ALUGA-SE por 200$ uma casa á rua Bento Lisboa n. 93. 767

ALUGA-SE uma casa na villa Bastos, com uma sala, dois quartos, luz electrica, aluguel 60$; na rua D. Maria n. 101, Piedade, não se quer creanças. 1242

ALUGA-SE por 160$ a casa da rua Dona Claudina n. 5, na Bocca do Matto, estação do Meyer, com duas salas, dois quartos, cozinha e mais dependencias. Trata-se na rua Nazareth n. 36.

ALUGAM-SE janellas e sacadas, independentes, para os festejos carnavalescos; Avenida Rio Branco, 58, 2º andar, esquina da rua de S. Pedro, lado da sombra.

ALUGA-SE a casa n. 12 da rua Pedro Americo n. 84; trata-se na rua do Hospicio n. 30, sobrado.

ALUGA-SE em casa de familia um bom commodo a rapaz solteiro ou para escriptorio, na rua da Assembléa n. 115, 2º andar.

ALUGAM-SE uma sala e quarto de frente, em casa de um casal sem filhos; rua Frei Caneca n. 40, sobrado.

ALUGA-SE só a um casal decente um espaçoso quarto com direito a todas as dependencias da casa; rua Ricardo Machado n. 44, S. Christovão.

ALUGA-SE uma boa casa com 2 salas e 2 quartos e porão habitavel, e tudo mais que é preciso em casa de familia, com bom terreno, na rua Senador Furtado n. 122, e trata-se na rua Theophilo Ottoni n. 144.

ALUGA-SE a casa da rua Leopoldo numero 120, Andarahy, por 110$, com accommodações para pequena familia, illuminada a luz electrica, tendo 2 quartos, sala de jantar e de visitas, bom quintal, etc.; trata-se no n. 127.

ALUGA-SE um bom quarto com pensão, a moços de respeito, em casa de uma senhora; na rua de S. Clemente n. 49.

ALUGA-SE por 60$ esplendida sala de frente, em casa de pequena familia, bem proximo aos banhos de mar, á rua Silveira Martins n. 56, loja, Cattete.

ALUGA-SE em casa de familia uma sala de frente, forrada de novo, com tres janellas, propria para um casal ou rapaz solteiro, na rua dos Arcos n. 13, sob.

ALUGA-SE a casa da rua Manoela Barbosa, 26; as chaves estão no n. 22, rua Constancio Teixeira, Meyer; trata-se na rua Rezende, 186.

ALUGA-SE em casa de pequena familia de tratamento, sem outros inquilinos, um quarto bem mobilado a pessoa de respeito; preço 80$, com café; na travessa Maratori n. 63.

ALUGA-SE uma casa á rua Paiva Pancplona n. 94, tendo quatro quartos, duas salas e uma boa cozinha e muito terreno todo fechado e com electricidade; trata-se na rua Senador Euzebio n. 132, sobrado, Estação Sampaio. Está aberta até 17 horas da tarde.

ALUGAM-SE as casas ns. 15 e 17 da rua Nova America, Pedregulho, com duas salas, dois quartos, e mais dependencias, porão habitavel, grande quintal; as chaves estão no n. 19, na mesma rua. 1431

ALUGA-SE na rua Haddock Lobo numero 417, quartos com pensão, casa de familia. 1417

ALUGAM-SE commodos com todos os requisitos da hygiene, luz electrica, muita agua e grande terreno; na rua das Laranjeiras n. 51 e trata-se com o encarregado.

ALUGA-SE a casa á rua D. Eufrasia Corrêa, 26, antiga Marqueza de Santos, no Cattete, com porão habitavel, com 3 quartos e duas salas, banheiro, latrina, etc., e em cima com 3 quartos, 2 salas, banheira, latrina, cozinha, etc.; para ver e tratar das 8 ás 5 da tarde.

ALUGAM-SE commodos em predio de primeira ordem, acabado de construir, muita agua, banheiros, cozinha, ampla corredor, installação electrica; na rua Francisco Eugenio n. 141, muito perto da Cães do Porto e avenida do Mangue; trata-se com o encarregado.

ALUGAM-SE commodos com todos os requisitos da hygiene, luz electrica, muita agua e grande terreno; na rua Dr. Joaquim Silva n. 87; trata-se com o encarregado. 1297

ALUGAM-SE commodos com todos os requisitos da hygiene, luz electrica, muita agua e grande terreno; na rua General Severiano n. 80, Botafogo; trata-se com o encarregado.

ALUGA-SE uma casinha na rua Vista Alegre n. 102, Engenho de Dentro; para trata-se das 4 horas em deante, preço 35$000. 2220

ALUGA-SE o predio novo com tres andares, tendo muitos quartos independentes; na rua das Marrecas, 33. Aberto das 12 ás 4

ALUGA-SE uma boa sala de frente e gabinete, na rua da Quitanda n. 50, 2º andar.

ALUGA-SE uma casa nova assobradada, com duas salas, dois quartos, luz electrica; na rua Costa Pereira 38-A; trata-se na rua da Alfandega, 212 sobrado.

ALUGA-SE por 350$ o sobrado da avenida Mem de Sá n. 111. 1277

ALUGA-SE o predio da rua Visconde de Santa Isabel n. 63, com tres quartos e mais dependencias. As chaves estão na venda n. 75. Trata-se á rua do Rosario n. 114, sala 13, das 15 ás 17 horas, com o proprietario. 1484

ALUGAM-SE excellentes accommodações com pensão a familias e cavalheiros de tratamento, á rua Haddock Lobo n. 123. Pensão Brasileira. Tel. 1.716, Villa.

ALUGA-SE um quarto mobilado, com pensão de primeira ordem, por 100$000. Pensão Navarro. Rua da Lapa n. 23.

ALUGAM-SE excellentes casas, recentemente construidas, com todos os requisitos da hygiene; na rua Paula Brito numero 159. Andarahy.

ALUGA-SE uma casa com dois quartos, duas salas, grande porão, banheira, tanque, etc. Aluguel 120$000; na Estrada Nova da Tijuca n. 155. As chaves estão no n. 159, com d. Albina, ponto dos bondes da Tijuca. 1419

ALUGA-SE uma sala com duas janellas de frente, um quarto em communicação, para um casal, moço solteiro ou para escriptorios, tendo todas as commodidades; rua Luiz de Camões, 71, sobrado.

ALUGA-SE a casa n. 203 da rua Torres Homem, com duas salas, quatro quartos, cozinha, quintal e luz electrica. 1344

ALUGA-SE um quarto a um casal sem filhos ou a uma senhora só, em casa de familia; para informações na rua de São Christovão n. 104.

ALUGA-SE o predio da rua Figueiredo Magalhães n. 83, Copacabana, com toda a hygiene para familia de tratamento; trata-se na mesma. 1254

ALUGAM-SE commodos mobilados, para moços solteiros de tratamento; na rua do Rezende n. 124. 1033

ALUGA-SE a casa da rua Catramby numero 75 (Tijuca); trata-se na rua do Hospicio n. 30, sobrado. 1494

ALUGA-SE a boa casa da rua Visconde do Rio Branco n. 785, Nictheroy, com tres quartos, duas salas, cozinha, quarto para empregado, banheiro, latrina, á frente da beira-mar, distante das barcas dois minutos e com diversos bondes de 100 réis á porta; trata-se na mesma, das 6 ás 9 horas da noite. 1109

ALUGA-SE a casa da rua Torres Homem n. 25, em Villa Isabel. Trata-se na rua do Hospicio n. 224, loja. Aluguel 355$000.

ALUGA-SE um bom armazem com duas portas; na rua Tobias Barreto n. 24 e trata-se na mesma rua n. 70, loja.

ALUGAM-SE grandes commodos com janellas, de 30$ a 45$; na rua de São Christovão n. 514, bondes de 100 réis.

ALUGA-SE o predio do Collegio Braune, em Nova Friburgo; trata-se com Sara Braune na mesma cidade.

ALUGAM-SE 2 armazens, um de esquina, com 14 portas, outro pegado com 6 portas de frente, serve para cinema, pois cabem bem 800 cadeiras, fóra da sala de espera está acabando de construir; o logar é muito povoado e não tem cinemas; á rua Barão de Mesquita, perto do n. 628, proximo á rua Uruguay.

ALUGA-SE um magnifico quarto com ou sem mobilia, com a hygiene e conforto, em casa de familia de todo o respeito, a rapaz do commercio ou casal que não cozinhe; á rua dos Arcos, 41-A, 2º andar.

ALUGA-SE uma sala mobilada, a cavalheiro distincto; na rua Senador Dantas n. 32, casa de familia.

ALUGA-SE — Uma familia que se retira para fóra, aluga metade de sua casa a uma outra familia decente e séria; á rua José dos Reis n. 164, Engenho de Dentro.

ALUGAM-SE commodos com pensão, a moços solteiros, á rua Haddock Lobo n. 123. Pensão Brasileira. Tel. 1.716; Villa.

ALUGA-SE por 30$000, metade de um escriptorio com sala de espera, telephone e creado. Rua do Hospicio n. 84, sobrado.

ALUGA-SE um bom commodo a empregado do commercio; na rua General Camara, proximo á Avenida; trata-se no caldo de canna, da avenida Rio Branco n. 58, das 12 ás 3 ½ da tarde.

ALUGAM-SE dois bons escriptorios; trata-se na avenida Rio Branco n. 58, caldo de canna, das 12 ás 3 ½ da tarde.

ALUGA-SE por 110$ mensaes cada uma, as casas ns. 5, 11 e 12 da rua Vinte e Quatro de Maio n. 47; chaves á rua Jockey-Club n. 355 e trata-se á rua da Alfandega n. 98.

ALUGAM-SE a 80$ casas novas, com 2 salas e 2 quartos; na rua Conselheiro Agostinho n. 44, proximo á estação de Todos os Santos, Villa Nossa Senhora da Penha, logar alto.

ALUGAM-SE uma sala de frente e um quarto; na rua Nova de S. Leopoldo n. 95, prefere-se um casal.

ALUGA-SE por 120$ uma casa na rua Angelina n. 61, Encantado, tem duas salas, tres quartos, gaz e electricidade, jardim com gradil, um quintal cercado a cimento e arborisado, etc. Trata-se na mesma até ás 4 horas da tarde, ou na rua José dos Reis n. 123 — Engenho de Dentro. 1126

ALUGA-SE a casa da rua Oito de Dezembro n. 162, pelo aluguel mensal de 105$000, tem dois quartos, duas salas, cozinha e quintal. A chave está na mesma rua n. 139. 1123

ALUGA-SE uma sala de frente, entrada independente, para um casal sem filhos ou para uma costureira; na rua Diamantina n. 16. 1130

ALUGA-SE o confortavel predio da rua S. Francisco Xavier, 312, com installação electrica; a chave está na venda fronteira; trata-se na rua da Quitanda, 68, sobrado, fundos.

ALUGA-SE uma casa para negocio, na praia do Cajú' n. 131; trata-se na mesma praia n. 133.

ALUGA-SE na rua Fernandes Guimarães n. 67, casa 6, uma boa sala, para um casal, não fazendo questão que tenha creanças. 1529

ALUGA-SE uma boa loja para negocio; na rua da Saude n. 75. Trata-se na rua Sete de Setembro n. 143.

ALUGA-SE uma casa á travessa Cruzeiro do Sul n. 12, sobe-se pela rua Tavares Bastos — Cattete.

ALUGA-SE um bom quarto de frente; na travessa das Bellas Artes n. 5.

ALUGA-SE a casa á praia do Gragoatá n. 77, em S. Domingos, com 3 salas, 5 quartos, cozinha, banheiro, latrina dentro de casa, installação electrica, gaz, etc., 5 janellas de frente, jardim, banhos de mar á porta etc.; para tratar das 7 ás 12 horas, na mesma rua.

ALUGA-SE a um senhor de tratamento um limpo e arejado quarto de frente, bem mobilado, em casa de pequena familia, sem creanças; informações na rua do Lavradio n. 173, sobrado.

ALUGA-SE uma casa por 30$000, no suburbio, com sala, quarto, cozinha e grande terreno, todo cercado, em frente da uma estação; trata-se na rua Tenente Costa n. 84 ou com o dr. Flores, largo de São Francisco n. 6. 1733

ALUGA-SE a casinha da excellente avenida, completamente nova, á travessa Derby-Club, 33, com duas salas, tres quartos, cozinha, banheiro, electricidade, etc. Trata-se á rua Uruguayana n. 9. Casa Doux.

ALUGA-SE tres vezes por semana, um gabinete dentario, com motor electrico, ponto muito concorrido e quasi esquina da rua do Ouvidor; para informações com o sr. Catão, á rua do Ouvidor n. 183 — Casa Cirio. 1734

ALUGA-SE um esplendido escriptorio, todo envidraçado, claro e arejado; na rua Primeiro de Março n. 101, 1º andar. Trata-se no mesmo. 1731

ALUGA-SE um sobrado, á praça Saenz Peña n. 3. 1739

ALUGAM-SE uma sala e quartos; na rua do Cattete n. 293. 1729

ALUGA-SE o sobrado do predio novo, com duas salas e tres quartos da rua Benjamin Constant n. 154 — Gloria.

ALUGA-SE o predio n. 92 da rua da Paz, bondes Estrella, Santa Alexandrina, Itapirú', e Bispo. As chaves estão na venda da mesma rua n. 86 e trata-se na rua do Rosario n. 105. Aluguel 162$000.

Alfaiataria dos Operarios

77, Marechal Floriano, 77

Esquina da rua Conceição

CASEMIRO DE ALMEIDA & C.

Ternos de superiores casemiras de cores no rigor da moda-Sob medida 40$, 50$ 60$

ROUPAS FEITAS

Ternos de casemira pura lã no rigor da moda 30$, 35$ e 40$

Roupas brim para o trabalho

TODO O PREÇO

Podemos garantir que é a casa que mais vantagens offerece ao publico desta Capital.

Aos srs. chefes de familia chamamos attenção para esta nossa nova secção. Roupas para meninos de 3 a 12 annos, apresentando o mais completo stock de vestuarios, ternos de calção e ternos de calça comprida de brins, casemiras e diagonaes, prêtas e azues.

A'S PESSOAS constipadas do ventre

Aconselhamos sempre que tomem Triberane.

O emprego da Triberane, tomada todos os dias no meio da refeição da tarde, na dose de uma colher, das de chá, diluida em agua, ou em vinho, em leite, cerveja ou caldo, é quanto basta, na verdade, para fazer desapparecer a prisão de ventre por mais pertinaz que seja, e isto sem purgar e sem dar colicas.

As evacuações tornam-se muito regulares e sufficientemente abundantes; o effeito faz-se quasi sempre no dia seguinte pela manhã. O seu uso habitual e prolongado impede que volte a prisão de ventre, sem nunca irritar o intestino, como acontece com os purgantes.

Exija-se que o letreiro tenha o endereço do deposito geral:

Maison L. FRÈRE, 19, rue Jacob, Paris.

A' venda em todas as boas pharmacias.

Muito especialmente *recommendada ás senhoras* que tanto se desesperam ás vezes por não poder livrar-se da prisão de ventre.

O tratamento vem a custar 70 RÉIS POR DIA.

MARCA... Carmen?

São as melhores **Harmonicas** do mundo

Deposito: Casa Carmen

Rua 1º de Março n. 2

O REI DOS DEPURATIVOS

Nenhum depurativo ha que se compare á

TIZANA DE FARO

A TIZANA DE FARO — E' o depurativo recommendado pelos mais distinctos medicos do Brasil.

A TIZANA DE FARO — Tem agencias em todos os Estados da Republica.

A TIZANA DE FARO — Tem obtido resultados espantosos e produz effeito seguro.

A TIZANA DE FARO — E' encontrada em todas as pharmacias e drogarias.

A TIZANA DE FARO — Depura o sangue completamente.

A TIZANA DE FARO — Não contém mercurio e foi approvada pela Directoria Geral de Saude Publica do Rio de Janeiro.

A TIZANA DE FARO — E' efficaz no tratamento da syphilis em qualquer periodo.

A TIZANA DE FARO — Cura radicalmente o rheumatismo.

A TIZANA DE FARO — E' a unica premiada na Exposição Internacional de Hygiene.

A TIZANA DE FARO — E' um depurativo facil de ser usado pois não tem máo gosto.

A TIZANA DE FARO — Tem tido referencias elogiosas de toda a imprensa.

VENDE-SE na Casa Granado & C., á rua 1º de Março, 14, e em todas as pharmacias e drogarias de primeira ordem.

A LEGITIMA **Tizana de Faro** é vendida em caixas ovaes de papelão amarello. Deposito e agencia geral: **40, rua do Hospicio, 40** sobrado — Rio de Janeiro.

VENDEM-SE terrenos em lotes, ou em grandes áreas, sendo os lotes de 10X50, de 50$ a 200$ a dinheiro ou em prestações de 5$ a 20$ mensaes. Chama-se a attenção das pessoas previdentes para esta boa occasião de empregarem seus capitaes de modo seguro e rendoso. Estes terrenos estão situados a tres minutos da Parada de Jacutinga, na Linha Auxiliar. Têm sete milhões de metros quadrados, tendo grande parte coberta de mattas, sendo excellentes para installações de chacaras e sitios, prestando-se para qualquer genero de cultura. São servidos por tres estradas de ferro, Rio d'Ouro, Linha Auxiliar e bitola larga, todas com trens de suburbios. Têm grande numero de ruas abertas, todas de accôrdo com as posturas municipaes, tendo uma avenida com dois mil e quinhentos metros de extensão, fazendo a ligação de tres estações, Belfort Roxo, linha do Rio d'Ouro; Jacutinga, linha Auxiliar e Jeronymo de Mesquita, na Bitola larga. Estes terrenos têm grande parte de vargens e outra de terrenos altos, sendo todos seccos e isentos de alagarem. Trens de suburbios até Central. Passagens por assignatura: Primeira, ida e volta, 800 réis; segunda, ida e volta, 400 réis. A estação de Jeronymo Mesquita tem illuminação publica á electricidade. São vendidos livres e desembaraçados e a construcção é livre. O proprietario encarrega-se da construcção de casas em prestações mensaes. Para vêr e tratar com o proprietario Aleixo Vieira, na Parada de Jacutinga, Linha Auxiliar. O trem que parte da Central ás 5 e 35 da manhã serve para os srs. pretendentes verem os terrenos e voltarem no mesmo trem.

ALUGA-SE por 40$000 uma casa para pequena familia, proximo á estação da Piedade, tendo agua em abundancia e bondes na esquina; ver e tratar na rua Moura n. 54 — Piedade. 1602

Companhia de Seguros "Novo Mundo"

Autorizada a funccionar pelo Decreto 10.366. Uruguayana, 96. Caixa do Correio 1787. Peculios de 5, 8, 10, 20, 50 e 100 contos. Attende aos casos de invalidez, accidentes no trabalho, remissões, sorteio em dinheiro e construcção de predio. Peculio integral, mesmo antes de completa a série. Peçam prospectos.

ALUGA-SE a bonita casinha da Villa Lucinda, á rua Barão do Amazonas numero 146, propria para um casal decente, com tres commodos e mais commodidades, está limpa e tem gaz e bondes do S. Francisco Xavier; as chaves estão na mesma villa, casa n. 6, preço 90$000. 1607

ALUGA-SE o sobrado da rua Visconde de Itauna n. 211. Trata-se na mesma, da 1 ás 4 horas. 1609

ALUGAM-SE sala e quarto de frente, a pessoa decente; na rua Parahyba numero 21. Mattoso.

ALUGA-SE a casa da rua Pereira Nunes n. 128, Aldêa Campista; as chaves estão no n. 1,18, aluguel 140$ e trata-se na rua Anna Barbosa n. 28 — Meyer.

ALUGA-SE a casa nova da rua Maria Romana n. 38 (Maracanã); as chaves estão na rua de S. Francisco Xavier numero 372-A, padaria.

ALUGA-SE uma boa casa com tres quartos, duas salas, bom quintal, forrada e pintada de novo, com todas as commodidades hygienicas, morro da Providencia numero 107; as chaves estão na casa vizinha n. 109, e trata-se na avenida Salvador de Sá n. 118, aluguel 130$000. 1557

ALUGA-SE metade da casa da rua Theodoro da Silva n. 234, casa 13, onde se trata. 1558

ALUGA-SE um bom predio com tres quartos, duas salas, quarto para creado, banheiro, com aquecedor, bom quintal, illuminação, gaz e electricidade; na rua de São João Baptista n. 90. Trata-se na mesma rua n. 24. 1601

ALUGA-SE, arrenda-se ou vende-se terreno com 900 metros quadrados, sito á rua Frei Caneca, proximo á praça da Republica, propria para deposito, fabrica, avenida, garage, etc.; informa-se e trata-se na avenida Rio Branco n. 29, loja de ourives. 1662

ALUGAM-SE, na estação do Meyer, dois predios novos, assobradados, com dois quartos, duas salas, cozinha, despensa, banheiro, luz electrica, por 80$ e 85$; trata-se na rua Christovão Colombo n. 93, estação do Meyer. 1603

ALUGA-SE — Uma familia que se retira para Europa, no mez de março, aluga uma boa casa por contrato de dois annos, com tres quartos, duas salas, quarto de creada, cozinha, banheira, fogão a gaz, luz electrica, pega ladrão, ligação para ferro de engommar e ventiladores. Tem regular jardim nos fundos, por 185$000; na rua Visconde de Figueiredo n. 93, ao lado do Club da Tijuca.

ALUGAM-SE bons commodos a rapazes ou a casal sem filhos; na rua Visconde de Itauna n. 53, sobrado. 1615

ALUGA-SE por 130$, a boa casa da rua Imperial n. 174, Meyer; chaves, por favor no n. 178. Trata-se na rua Jorge Rudge en. 104. Villa Isabel. 1616

ALUGA-SE, em casa de familia distincta, dois quartos, a moços que sejam limpos; trata-se na rua da Prainha n. 58, armazem. 1618

ALUGA-SE por 150$ o predio novo da rua Barão de Cotegipe n. 96, praça Sete de Março, com duas salas, tres quartos, cozinha, quarto de banho com banheira, tanque, banheiro e chuveiro, duas latrinas e entrada ao lado; as chaves estão no numero 98-A, onde se trata.

ALUGA-SE a casa da rua Gonçalves Crespo n. 16, fundos; a chave está na casa da frente. Trata-se na rua do Ouvidor n. 90, das 2 ás 4. Preço, 110$000.

ALUGAM-SE as casas da rua Paula Brito ns. 85 e 97 (Andarahy Grande). Tratam-se na rua do Ouvidor n. 90, das 2 ás 4. 1617

ALUGA-SE um bom quarto em casa de pouca familia, entrada independente; na rua Pedro Americo n. 55, sobrado.

ALUGA-SE um sobrado, na rua Senador Euzebio n. 97. Pedula Central. 1621

ALUGAM-SE bons comodos em casa limpa, predio novo, dando frente para a avenida Gomes Freire e rua Visconde de Rio Branco n. 37, não lava nem cozinha.

ALUGA-SE um 2º andar para casal sem filhos; na praça Tiradentes n. 27, 2º andar. 1619

ALUGA-SE uma confortavel sala e um bom vasto quarto, no melhor logar do Meyer, á rua Lopes da Cruz n. 116, bonde Lins de Vasconcellos e Boca do Matto. Aluguel 55$000, adeantados. 1622

ALUGA-SE, com contrato, em Botafogo, uma casa apalacetada, novissima, com magnificas accommodações para familia de tratamento, jardim, grande quintal, etc. Trata-se com o dr. Jayme de Vasconcellos, advogado, á rua do Rosario n. 78. 1623

ALUGAM-SE os grandes armazens da rua de S. Luiz Gonzaga ns. 146 e 148, acabados de construir, proprios para negocio, tendo commodos para moradia, quintal, etc., logar muito commercial; as chaves estão no n. 66, loja e trata-se na praça Saenz Peña n. 53, até ás 10 horas da manhã ou depois das 4 da tarde. 1605

ALUGA-SE em casa de familia uma boa sala, illuminada a electricidade; na rua do Riachuelo n. 111, chacara, a senhores do commercio.

ALUGAM-SE excellentes sacadas para o Carnaval; na rua Uruguayana. Cartas a Laura.

ALUGAM-SE dois esplendidos quartos, fundos, de novo, proprios para casal ou moços do commercio; travessa Muratori numero 61.

ALUGA-SE o magnifico sobrado da rua do Riachuelo n. 417, com cinco bons quartos, duas grandes salas, saleta de engommar, cópa, banheiro, W. C., despensa, cozinha e quintal com gallinheiro e quarto para creada; trata-se na loja. 1774

ALUGA-SE um quarto em casa de familia; trata-se das 12 ás 16 horas; na rua Silveira Martins n. 36.

ALUGA-SE por 100$, a pequena familia de tratamento, a casa XII da avenida Aurelia, á rua Barão de Pirassinunga n. 55, Fabrica das Chitas. As chaves estão ao lado e trata-se na rua da Quitanda n. 193.

ALUGA-SE um quarto para casal, em casa de familia; na rua do Monte numero 36 — Saude. 1769

ALUGA-SE a familia, uma casa na rua Madre de Deus n. 15, Meyer, boas accommodações, grande quintal; a chave está no n. 19, por 112$000. General Camara n. 165. 1767

ALUGA-SE um quarto para rapazes solteiros ou a casal sem filhos, independente; na ladeira do Castello n. 32, casa n. 6. 1756

ALUGAM-SE dois bons commodos, juntos ou separados; na rua Chichorro numero 40 — Catumby. 1353

ALUGA-SE uma sala, na rua Joaquim Silva n. 115, a moços do commercio — Lapa. 1751

ALUGAM-SE sala, quarto, cozinha e quintal, a casal sem filhos ou senhoras sós, em casa de familia; na rua Ypiranga n. 100, casa III. 1799

ALUGA-SE um bom quarto a rapazes solteiros, em casa de familia, dá-se pensão, querendo; na rua do Hospicio n. 292, sobrado. 1739

ALUGA-SE uma bonita alcova com janella, e sala de frente, a um ou a dois homens, 20$; travessa Carneiro n. 12 — Estacio de Sá. Não ha mulheres. 1768

ALUGAM-SE as casas n. 45 da avenida São João, á rua Francisco Eugenio numero 155, com tres bons quartos, duas salas, cozinha, despensa, tanque para lavagem, com chuveiro e uma boa área acimentada, preço 125$000 cada uma e mais dois mil réis de taxa sanitaria. As chaves estão, por especial favor na casa n. 14 da mesma avenida. Estão forradas e pintadas de novo. Só se aluga para familia de tratamento.

ALUGA-SE um bom predio á rua Dr. Octavio n. 8, Inhauma, com sete commodos, agua, grande quintal, etc., por 80$000.

ALUGAM-SE duas boas casas, construcção moderna, com tres quartos, duas salas, etc., etc.; na rua Barão do Pilar ns. 58 e 58-A, Fabrica das Chitas. Trata-se nas mesmas ou na rua Luiz Gama n. 21, antiga Espirito Santo.

ALUGA-SE uma boa casa com dois quartos, duas salas, bom quintal, etc., na rua Dr. Silva Pinto n. 100. As chaves no Boulevard n. 304, Pharmacia Pasteur. Villa Isabel.

ALUGA-SE em casa de familia um bom commodo; na rua do Riachuelo n. 19.

ALUGA-SE uma sala de frente, propria para escriptorio; na rua General Camara n. 128; trata-se na loja. 1785

ALUGAM-SE dois bons quartos de frente, mobilados e com pensão, a rapazes do commercio, em casa de familia; na rua da Alfandega n. 50. 1796

ALUGAM-SE uma sala e um quarto de frente, juntos ou separados, a casal sem filhos ou a senhor de todo o respeito, sem mobilia; na avenida Henrique Valladares n. 23. 1785

ALUGA-SE uma boa casinha com duas salas, um quarto, cozinha, agua, tanque, illuminada a luz electrica, a casal ou pequena familia, logar socegado. Exige-se familia socegada, aluguel 60$000; na rua Sanatorio n. 27 — Cascadura.

ALUGA-SE um bom armazem por 140$, dando bom fiador ou dois mezes em deposito; na rua de S. Leopoldo n. 76 (está aberto); para tratar na rua Visconde de Rio Branco n. 25.

PRECISA-SE comprar um predio, com tres ou mais quartos, cujo preço regule 20 contos mais ou menos e que seja em rua proxima aos bondes de Botafogo ou Tijuca, quer-se negocio directo. Carta para a caixa do Correio n. 466, a Francisco Marques.

VENDE-SE por 28 contos um predio com 7 quartos, 3 salas e grande quintal todo murado, em Botafogo; trata-se á rua da Carioca n. 66, sobrado.

VENDE-SE um predio com armazem por 20:000$, ponto commercial, em Botafogo; tratar á rua da Carioca n. 66, sobrado.

VENDE-SE por 22 contos um bom predio, na cidade, boa renda e construcção de 1ª qualidade; tratar á rua da Carioca n. 66, sobrado. 1962

VENDEM-SE cinco predios novos, feitio de platibanda, as paredes todas de uma vez, com todos os requisitos da hygiene; rende 5:500$ annuaes, podendo fazer mais seis predios, preço 38:000$; é um alto negocio para empate de capital nesta crise que atravessamos; é proximo á uma das melhores estações da Central, bondes á porta; para ver e tratar com o proprio, á rua General Camara n. 349, sobrado.

VENDE-SE por 11:200$ um terreno com arvores fructiferas, com um barracão com 24 metros de frente por 25 metros de fundos, na rua Sá n. 77, Encantado; trata-se á rua Marechal Floriano n. 69.

VENDE-SE o bom e solido predio da rua Theodoro da Silva n. 99 A, assobradado e não habitado, junto aos bondes. As chaves acham-se no n. 99, fundos; trata-se á rua D. Maria n. 102, casa 1. Acceitam-se propostas. 1884

VENDE-SE um esplendido predio, com todo o conforto para familia de tratamento, construcção moderna, em centro de terreno todo arborizado, em Jacarépaguá. Preço 22:000$; trata-se á rua General Camara n. 306. 1890

VENDE-SE por 35:000$ magnifica fazenda, com 61 alqueires de superiores terras, sendo 15 em matta virgem, com madeira de lei, com 100 mil cafeeiros em plena fructificação e 50 mil de dois annos; boa pastagem, engenhos para café e farinha, moinho para fubá, boa agua de cachoeira, grande e solida casa de vivenda, casa para negocio, armazem para deposito, 14 casas para colonos, etc., produzindo, na média, 4 mil arrobas. A fazenda é situada no logar denominado "Sanna", 9º districto do municipio de Macahé, e dista duas leguas da estação de Glycerio; trata-se com o proprietario, no escriptorio do balanceador Carvalhosa, das 11 ás 4 horas, á rua Senhor dos Passos n. 72, sobrado.

VENDE-SE um predio apalacetado, á rua S. Francisco Xavier, porão habitavel e linda fachada, terreno de 11X70 ms., quatro salas, quatro quartos, cópa, despensa, banheiro, dois Water-closets, completamente novo. Ver planta e indicações com Santos, rua General Camara n. 320, das 2 ás 3 horas. Preço de occasião! 1880

VENDE-SE um chalet no Meyer, novo, feitio de madeira, coberto de telhas francezas, com duas salas, dois quartos, cozinha e despensa, tanque, W. C., tendo grande terreno secco e com arvores fructiferas; dá-se barato; para vêr e tratar com o dono, á rua Pedro Alvares Cabral n. 37, Meyer.

VENDEM-SE terrenos proximos á rua Nossa Senhora de Copacabana, a 20$ o metro; com A. Costa. Empresta dinheiro sob hypotheca, á rua do Ouvidor n. 68, 2º andar.

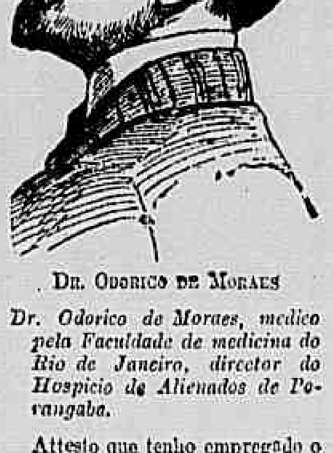

Dr. Odorico de Moraes

Dr. Odorico de Moraes, medico pela Faculdade de medicina do Rio de Janeiro, director do Hospicio de Alienados de Porangaba.

Attesto que tenho empregado o *Elixir de Nogueira*, — magnifica associação de substancias depurativas, — em diversos casos de minha clinica, conseguindo optimos resultados.

Fortaleza (Ceará), 30 de Agosto de 1913.

Dr. *Odorico de Moraes.*

(Firma reconhecida).

VENDE-SE um esplendido predio de armazem, com moradia, e já tem negocio, construcção moderna e nova e em esquina de rua; para ver e tratar á rua Constante Ramos n. 99, Copacabana.

VENDEM-SE tres boas casas, na rua Martha da Rocha, Engenho de Dentro; ver e tratar na mesma rua n. 20.

VENDE-SE bom terreno, prompto a edificar, na rua Honorio, tendo saibro e areia no mesmo. Vende-se barato; trata-se á rua Archias Cordeiro n. 246.

VENDE-SE uma casa em bom estado, com grandes accommodações e grande terreno, na estação do Engenho de Dentro, por preço modico; trata-se á rua General Bento Gonçalves, no botequim da esquina, das 9 da manhã ás 3 da tarde.

VENDEM-SE terrenos de esquina e com duas frentes construcção, livre logar, alto; trata-se á rua Pinto Telles n. 19, Jacarépaguá.

VENDE-SE por 90 contos o terreno da avenida Salvador de Sá n. 122; dá 21 casas e 32 contos de renda. 1201

VENDE-SE em Todos os Santos, um grande terreno, prompto para edificar, e uma grande avenida ou um grande predio, logar muito saudavel, o terreno mede 28 por 110; trata-se com o dono, á rua Archias Cordiero n. 204, Meyer, Bar Mineiro.

VENDEM-SE, a prestações modicas ou a dinheiro, superiores lotes de terrenos, com 12X50 ms., desde 300$ a 400$, na Villa Santa Thereza (antiga Invernada), proximo á estação de Honorio Gurgel, Linha Auxiliar; tem agua encanada e excellente serviço de transporte entre a Villa e a estação da Estrada de Ferro, com assignaturas mensaes correspondentes a 100 réis a passagem; trata-se com o sr. Henrique Walter, no mesmo local.

VENDE-SE um bom lote de terreno, á rua Iguassu', em boas condições e a cinco minutos da estação do Engenho Leal; para ver e tratar á rua Capitolino n. 23 — Cascadura. 1323

VENDEM-SE, baratos, dois lotes de terrenos, um á rua S. Luiz Gonzaga, junto ao n. 338, com 14 por 30, e outro em frente á estação do Meyer, á rua Lia Barbosa, junto ao n. 75, com 10 por 36; trata-se no campo de S. Christovão n. 6, com a proprietaria. 1614

VENDE-SE um grupo de quatro casas, sendo uma de esquina, para negocio, rendendo 420$ mensaes, á rua Carolina dos Santos, Meyer; trata-se com o sr. Bispo, á rua do Rosario n. 132, sobrado.

VENDE-SE esplendida vivenda, á rua Sorocaba, Botafogo, com boas accommodações para pequena familia, predio de construcção moderna, bom jardim e pomar, com muitas arvores fructiferas. O terreno mede 11,10X46. Preço 33:000$; trata-se com o sr. F. Medeiros, rua do Rosario n. 147, armazem.

VENDE-SE uma grande villa com 14 predios, estylo moderno e fortemente construido, é nova, edificada em logar alto e salubre, com agua, esgoto e luz electrica; é um bom emprego de capital, rende 1:200$ por mez e não existe no Districto Federal villa mais bem situada; só não compra quem não vier vel-a ou não quizer empregar bem o seu dinheiro; vale 100:000$ e vende-se por . . . . 75:000$000; á rua Conselheiro Agostinho, 44, proximo a estação de Todos os Santos; trata-se na mesma, ou á rua da Alfandega n. 240.

CONSULTORIO MEDICO CIRURGICO

DE CLINICA GERAL

Dirigido (com o concurso de varios facultativos).

Pelo prof. doutor J. J. VERNAZZI

formado em medicina e cirurgia

RESIDENCIA E CONSULTORIO A' RUA DA CARIOCA 42 — 2º andar

Chegado da Europa, com larga pratica dos hospitaes de Vienna, Berlim, Pariz, Roma, abriu gabinete, dispondo de uma completa installação com os mais modernos e aperfeiçoados elementos e apparelhos para o exame e tratamento das molestias e para toda classe de applicação de cirurgia, de electricidade medica, de massagem, de banhos, de analyses, de luz, de radium, de inhalações de ozono etc.

Consultas de 10 a 12 e de 13 a 18 horas.

Attende-se chamados a domicilio.

Falla-se francez, portuguez, hespanhol, italiano, inglez e allemão.

VENDEM-SE tres ou seis casas novas, a 4 contos, com duas salas, dois quartos, cozinha e quintal; informa-se e póde-se ver á rua Angelica Motta n. 2, botequim, estação de Olaria. 1097

VENDE-SE um magnifico predio com accommodações para familia, dando boa renda; na rua Dr. Mesquita, proximo ao Mangue. Trata-se á rua do Nuncio, 132, com o sr. Rangel.

Proporciona: Frescura, Belleza, Saude, Alegria.

LINO-TARIN

NATURAL — HYGIENICO

PRISÃO DE VENTRE

Cura ENTERITE OBESIDADE, MOLESTIAS do FIGADO

Indispensavel durante os fortes calores.

TODAS PHARMACIAS e 73, RUE SAINTE-ANNE, PARIS

REPRESENTANTE: Armand LUCAS, Caixa do Correio 143, RIO de JANEIRO

ALUGA-SE um quarto por 60$ e sala de frente, bem mobilada, ao preço razoavel, para solteiros; na avenida Rio Branco n. 7, 2º andar.

ALUGA-SE boa sala de frente, a casal de tratamento, com ou sem mobilia ou pensão, a casa é nova, tem luz electrica e boa sala de banhos, quente e frio. Travessa da Universidade n. 11, proximo ao Collegio Militar. Bondes Aldêa ou Andarahy Grande. 1802

ALUGA-SE por 120$ mensaes a casa da travessa Jonnes n. 1, rua da Alegria, com duas salas, dois quartos, cozinha, W. C., banheiro e grande quintal; trata-se no predio junto. 1811

VENDE-SE um elegante predio, para familia de tratamento, em rua com tres linhas de bondes, construcção solida e moderna, com porão habitavel, grande terreno e jardim, 11X70; tratar com Santos, rua General Camara n. 320, das 2 ás 3. Ver a planta. 1881

VENDEM-SE lotes de terrenos em Ipanema, junto ao bonde. Preço de occasião; com A. Costa, Ouvidor n. 68, 2º andar, das 12 ás 4.

VENDEM-SE tres lotes de terrenos, á rua Vieira Souto, proximos ao bonde; com A. Costa, Ouvidor n. 68, 2º andar, onde está a planta.

A MUTUA FEDERAL

Peculios e predios por Mutualidade—Rua da Assembléa 95 e Avenida Rio Branco 155

Peculios de 3:000$000 a 100:000$000 mediante quotas por fallecimento de 1$200 a 5$000. Mensalidades para sorteio de peculios e predios desde 2$000 a 40$000

Duqueza

a soberana das tinturas para cabellos. Em todas as perfumarias

VENDE-SE um terreno com 9 metros de frente por 38 de fundos, na travessa Santa Martinha n. 10, a um minuto do bonde de Cascadura ou 10 da estação da Piedade; trata-se á rua da Capella n. 61, na mesma estação.

VENDEM-SE dois lotes de terrenos, com uma casa, medindo 24X61 metros, em Honorio Gurgel, Invernada; trata-se com Clovis Cunha, na mesma.

VENDE-SE por 8:500$, a prestações, grande predio novo, com tres quartos, duas salas, W. C., gallinheiro e chuveiro; rua Sinas n. 22, perto da rua Paraná.

VENDEM-SE dois predios novos, com portadas de cantaria, com duas salas, dois quartos, cozinha com fogão, tanque, latrina e grande terreno cercado nos fundos, e na frente jardim com gradil e portão de ferro, pelo preço de 13:000$, á rua Caixa d'Agua, Penha, s|n.; trata-se á rua Viscondessa de Pirassinunga n. 79, Cidade Nova.

VENDE-SE a bella casa da rua Augusta n. 160, estação do Encantado, a dois minutos da estação e do bonde, por preço modico, com duas salas, tres quartos, cozinha, despensa, W. C., agua, grande terreno plantado e jardim. Está limpo; trata-se na mesma casa. 1907

VENDE-SE uma avenida de tres casas, separadas, tendo cada uma duas salas, dois quartos, cozinha e quintal, com bastante terreno, 15 metros de frente por 55 metros de comprimento, em ponto bonito e bem arejado, no meio de duas linhas de bondes: Andarahy e Vasconcellos, á rua Barão de Cotegipe n. 186, Villa Isabel; trata-se á rua do Rosario n. 82, 1º andar, com o dr. Silva Abreu, das 4 ás 5 da tarde.

VENDE-SE, á rua Barão de Mesquita, um grande terreno de 33 por 116; na rua da Alfandega n. 240.

VENDE-SE por 50 contos lindo palacete, acabado de construir, á rua Nossa Senhora de Copacabana; informes e tratos á rua da Alfandega n. 240.

VENDE-SE, em rua de Botafogo, um lindo terreno de 12 por 64, todo murado; na rua da Alfandega n. 240.

VENDE-SE nos suburbios desta capital grande chacara toda arborizada, tendo de frente 112 metros e de fundos 140 metros, tendo o predio 8 pavimentos, com uma grande varanda de recreio, estylo moderno. Preço 9 contos; informa-se á rua Sete de Setembro n. 48, sr. Cavalieri.

VENDE-SE um terreno que mede 44 1|2 de frente por 60 de fundos, bom emprego de capital, sito á rua Drummond, Aldeia Campista, perto da grande Fabrica de Tecidos Botafogo; trata-se á rua Theodoro da Silva n. 197, Villa Isabel.

VENDE-SE um terreno com 11X46 de fundos, na rua Sylvio n. 11, estação de Ramos; trata-se com o proprietario, á rua Bella Vista n. 51, Engenho Novo.

VENDE-SE um elegante predio ainda novo, proximo ao Meyer, com tres quartos, duas salas, cozinha, tanque, banheiro, W. C., e grande quintal; preço 8:500$; trata-se á rua General Camara, 349, sobrado.

VENDE-SE por cinco contos e quinhentos 2 casas, á travessa Pessollo, 32 Inhauma com agua, bom quintal, arborizada, 2 minutos do bonde, rende noventa mil réis; logar saudavel.

VENDE-SE barato um terreno á rua Dr. Lins de Vasconcellos, 11X66; trata-se á rua do Hospicio n. 84, sobrado.

VENDE-SE um terreno, todo ou em lotes de 8X33 e 8X40, junto á rua Barão do Bom Retiro, prompto a edificar, com bondes á porta; trata-se com Nogueira, pharmacia Nogueira Pinto, rua dos Ourives ou rua Sete de Setembro n. 176, com Cruz.

VENDE-SE um predio, á rua Machado Coelho, com duas salas, dois quartos, cozinha e quintal, em perfeito estado de conservação, rendendo 130$; trata-se com o sr. Peres, á rua General Camara n. 363, Café Municipal.

VENDE-SE um magnifico terreno, prompto a edificar, medindo 15X128 ms. e com frente para duas ruas, proximo á estação Dr. Frontin. Preço 3:500$; trata-se com o sr. Macedo, das 11 ás 4 da tarde, á rua General Camara n. 306, loja.

VENDE-SE uma casinha com um bom terreno, a um minuto do trem. A mesma já esteve annunciada nesta folha por dois contos de réis. Precisando retirar-se, resolvemos fazer abatimento, para se abreviar a venda; na rua Emilia Ribeiro n. 16, estação Maria Hermes. 1761

VENDEM-SE terrenos em lotes, na Estrada Marechal Rangel, tendo agua e bondes; não paga impostos e construcção livre. Só a dinheiro, porque é realmente barato. Dá-se escriptura em 12 horas, livre e desembaraçada. Negocio directo, com Claudio José de Queiroz; Estrada Marechal Rangel n. 211, largo de Madureira.

VENDE-SE uma casa nova dois quartos, duas salas, cozinha, tanque latrina; na postura da lei, cercado a muro; na travessa Costa Mendes n. 2, Ramos. E. Leopoldina. Seis contos.

VENDE-SE uma casa com dois quartos, sala e cozinha e terreno que mede 11X55 por 1:800$; trata-se diariamente, com Ernani Ribeiro, na Estação de Cordovil; informa-se na venda do Nordeste; E. F. Leopoldina (Suburbios).

VENDE-SE uma excellente casa, construida com duas salas, dois quartos e cozinha, com jardim á frente e bom terreno, na travessa Oliveira n. 37, estação de Ramos, 4 minutos distante da estação; trata-se na mesma, a qualquer hora, com o proprietario.

VENDEM-SE dois lotes de terrenos com 11X47 cada um, tendo uma pequena casa com tres commodos. Estão cercados, têm boa agua e muitas plantações fructiferas. Vende-se juntos ou separados. Preço, um conto e quinhentos, a 10 minutos de duas estações; para ver e tratar na Estrada do Sapé, venda, em frente á olaria. Parada do Sapé, Linha Auxiliar, E. F. C. do Brasil.

VENDE-SE na rua Laura, Barro Vermelho, Jacarépaguá, 2 magnificos lotes de terreno, tendo cada um 22 de frente por 88 de extensão, bonde na esquina. O sr. Olegario informa por favor.

VENDE-SE por 17 contos um esplendido terreno, medindo 22X103, á rua Uruguay, proximo á rua Barão de Mesquita, e proprio para avenida ou confortavel palacete; trata-se com o proprietario, á rua Senador Euzebio n. 75. 1199

VENDE-SE o predio á rua 24 de Maio, 249, a 2 minutos da estação do Riachuelo, com porão habitavel, jardim e boa chacara; trata-se á rua do Hospicio, 84, sobrado.

DROGARIA
Granado & Filhos
RUA URUGUAYANA, 91

Sortimento de drogas novas e superiores vendidas a preços muito baratos.
As pharmacias gosam do grande desconto para revender

VENDE-SE uma casa com dois quartos, duas salas e cozinha, na rua da Pavuna n. 14, Anchieta, com terreno todo plantado, por preço commodo. Não se acceita intermediario. 1410

VENDEM-SE duas casas, á rua do Mattoso, a 10 contos cada uma; informa-se á mesma rua n. 161.

VENDE-SE por 16:500$ um magnifico predio de grande apparencia, com porão habitavel, no melhor ponto da rua Lins de Vasconcellos, logar saudavel, com bondes á porta, em centro de terreno, com jardim na frente e nos lados, com 3 janellas de frente, entrada ao lado, com varanda e claraboia de vidro que dá para a sala de espera, sala de visita, sala de jantar com pia de marmore, 3 quartos, todos com janellas para os lados, cozinha com pia de marmore, de agua quente e fria, despensa, etc., em baixo: sala de visita, sala de jantar, sala de costura com pia de marmore, 3 quartos, quarto com banheira toda de azulejo de agua quente e fria, quarto com W. C., tanque, etc. O terreno mede 11 de frente por 77 metros de fundos. Informações e tratar com Mourão, á rua do Rosario, 161, sobrado, ou á rua Souza Franco, 47, moderno, Villa Isabel.

VENDE-SE, livre e desembaraçada, uma avenida, no Encantado, á rua José Domingos ns. 40 e 42, rendendo 420$ mensaes; quem pretender dirija-se á rua General Caldwell n. 196, a qualquer hora.

VENDE-SE uma boa chacara, denominada "Sitio da Esperança", em Cordeiros, a dois minutos da estação de Santa Isabel, E. de Ferro Maricá, casa nova, construcção moderna, fogão economico, vasto pomar com muitas arvores fructiferas e campo, tendo no mesmo terreno uma casinha que está rendendo aluguel, tudo pela quantia de cinco contos de réis, e tambem se aluga por contrato de tres annos, a 40$ mensaes; ver e tratar na mesma. 1553

VENDEM-SE lotes de terra, perto da estação da Penha, a dinheiro á vista ou a prestações, mediante signal de 50$ e de 100$ e prestações mensaes de 25$ e de 50$; trata-se diariamente e a qualquer hora, com a proprietaria, viuva Maria do Carmo, no Campo de Braz de Pinna, trens da Leopoldina.

VENDEM-SE, a prestações modicas ou a dinheiro, superiores lotes de terrenos com 12X50 ms., desde 100$ a 400$, na Villa Santa Thereza (antiga Invernada), proximo á estação de Honorio Gurgel, Linha Auxiliar; tem agua encanada e excellente serviço de transporte entre a Villa e a estação da E. de Ferro, com assignaturas mensaes correspondentes a 100 réis a passagem; trata-se com o sr. Henrique Walter, no mesmo local.

VENDE-SE ou troca-se por sitio em Jacarépaguá ou casas nos suburbios, uma magnifica fazenda, na Estação de Vargem Alegre. Trata-se á rua do Carmo, 66, sobrado.

VENDE-SE o predio da rua Dr. Pereira Lopes n. 54, S. Christovão; para ver e tratar no mesmo, com o dono.

VENDEM-SE, no aprazivel bairro da Bocca do Matto, varios predios: uma pequena casinha, tendo terreno de 11 metros de frente por 300 de extensão, acabando em 3m,50, por 2:500$; outro, barracão, chalet, com muito terreno, por 6:000$; outro, por 10:000$; um por 15:000$; outro, por 22:000$, e outro, apalacetado, por 28:000$, e varios lotes de terrenos, em diversas ruas, logar este saluberrimo, recommendado pelos medicos, area como os de Minas; para ver e tratar com o sr. Neves, rua Maria Luiza n. 128, ponto final dos bondes de Lins de Vasconcellos.

VENDE-SE ou aluga-se a linda vivenda da rua Magdalena n. 43 (estação de Ramos), com bom porão habitavel, jardim na frente, grande pomar com muitas fructas, agua com abundancia, tanques, W. C., etc., a um minuto da estação. (Preço barato).

VENDE-SE — Compra-se uma casa até 4:500$, nos suburbios, em condições hygienicas, até Engenho de Dentro; cartas a A. Rodrigues, rua Belmira n. 66, Piedade, descriminando os commodos que tem; informar á rua do Rosario n. 103, Almeida.

VENDE-SE por 80:000$, sendo parte do pagamento a prazo, se convier ao comprador, uma esplendida avenida, quasi nova, podendo render 1:000$ mensaes. Boa construcção e illuminada a luz electrica. O terreno mede 25 metros de frente por 60 de fundos, tudo construido e murado. Apresenta-se optima occasião para uma subrogação por apolices do uso-fructo; para ver e tratar á rua D. Maria n. 11, Aldeia Campista.

VENDE-SE por 35:000$ o lindo terreno [illegible]

VENDEM-SE quatro predios novos, alugados por contrato, rendendo 600$ mensaes; estão situados em rua calçada e em ponto commercial de grande futuro. Informações e preço: 40:000$; aceita-se offerta [illegible] ao proprietario á rua José dos Reis n. 29, armazem, E. de Dentro.

VENDE-SE por 38:000$ [illegible] á rua do Rosario n. 113, cartorio, com Carvalho.

VENDEM-SE duas machinas photographicas [illegible] 18X24; rua Uruguayana n. 234.

VENDE-SE a casa da rua Honorio [illegible]

VENDEM-SE 2 terrenos no Realengo, [illegible]

VENDE-SE um grande predio, [illegible]

VENDE-SE na estação do Queimados, uma grande situação, com casa coberta de telhas, boa chacara de laranjas e mais bemfeitorias pertencentes a lavoura, boa fonte d'agua, bom pasto, para animaes; para ver e tratar com o sr. Fernando Langer. Tem quatro suburbios com passagens de 800 réis em 1ª e 600 rs. em 2ª.

VENDEM-SE por [illegible]

VENDE-SE um bom terreno, nivelado e com pedra para construcção, [illegible] Tijuca; [illegible]

VENDEM-SE em Andrade Araujo linha auxiliar, terrenos de 10 por 50 a 50$ e 100$ [illegible] a dinheiro e em prestações. Serviço de primeira, ida e volta, 1$; segunda, 600 rs; assignatura mensal, 20$000 e 10$000. Em Maxambomba, linha Central, lotes de 10X50, a 100$ e 108$ a dinheiro e em prestações, 36 trens diarios, passagem de primeira, ida e volta, 1$; segunda [illegible] 20$ e 10$000. Sitios com grandes áreas de terrenos de 2:500$ a 10:000$, a dinheiro. A cidade de Maxambomba com agua encanada [illegible] d'Ouro. A venda [illegible] aos domingos, terças e sextas-feiras em Maxambomba [illegible] 1 hora da tarde em Andrade de Araujo, das 2 ás 5 da tarde. Para mais informações no escriptorio á rua Senador Euzebio n. 5, 1º andar, com o vendedor Corrêa Dias todos os dias, das 7 ás 9 da noite, e ás segundas, quartas e quintas-feiras, das 3 ás 6 da tarde.

VENDEM-SE terrenos em Vigario Geral, Estrada de Ferro Leopoldina a dinheiro ou a prestações, lotes de 10X50, 10X67, 50 e 10X148, de 100$ a 1:000$ juntos á estação. Ruas e praças feitas de accordo com a exigencia da Prefeitura. Em breve terão agua do Rio d'Ouro, pois o serviço já está sendo executado pelas Obras Publicas. As pessoas que desejarem, encontrarão em Vigario Geral, todos os dias, e a qualquer hora, pessoa encarregada de mostrar os terrenos. Tem 40 trens por dia, sendo a passagem de primeira classe, ida e volta, 500 réis, e de segunda, 300 réis. Todos os terrenos estão livres e desembaraçados. Para tratar no escriptorio á rua Senador Euzebio n. 5, 1º andar, todos os dias, das 7 ás 9 horas da noite e ás segundas, quartas e quintas-feiras, das 3 ás 6 horas da tarde.

VENDE-SE um terreno na rua Grão Pará n. 115, com 12X38 de fundos; avenida Passos n. 24, ourives. 1732

VENDEM-SE por 46:000$ cinco predios novos, tem contrato e rendem 420$ livres, na Estrada Real; rua do Hospicio n. 126.

VENDEM-SE por 38:000$ cinco predios novos e terreno para mais seis, rendendo 420$, na Estrada Real; rua do Hospicio n. 126.

VENDE-SE por 4:500$, á rua Tavares Guerra, um predio tendo duas salas e tres quartos, e mede 44X60; rua do Hospicio n. 126.

VENDE-SE o grande predio da rua Coronel Pedro Alves, 33, Praia Formosa, rende 5:200$000 com grande terreno nos fundos, que faz frente para a rua Sára, onde se póde fazer outros predios; trata-se com o proprietario; á rua Santa Anna, 217, das 4 horas da tarde em diante.

VENDEM-SE, em Copacabana, tres predios, juntos ou separadamente, os tres por 75 contos; separados, os dois menores, por 22:000$ cada um e o maior por 33:000$. Dão a renda mensal de 800$000. Ficam muito proximos ao bonde e aos banhos de mar; trata-se com o proprietario, sr. A. Bosisio, rua Rodrigo Silva n. 3.

VENDE-SE um predio novo, á rua São Francisco Xavier; ver a planta e tratar com Santos, rua General Camara n. 220, das 2 ás 3.

VENDEM-SE dez magnificos lotes de terrenos com 57 metros de fundos, nivelados a 30 centimetros sobre a rua, promptos para construcção, aos lados do n. 169, da rua Dois de Maio, no Sampaio. A' porta os bondes electricos. Preço 500$00 o metro de frente. Trata-se com o proprietario á travessa de S. Salvador, n. 35 (Haddock Lobo).

VENDE-SE uma casa com bom terreno, por preço razoavel; na Estrada D. Jacintha n. 67, Ponto Mario Hermes, E. F. C. B.

VENDEM-SE juntos ou separados os predios da rua Soares ns. 17 e 17, Engenho Novo; trata-se na rua General Camara, 163.

VENDE-SE uma casa com dois quartos, duas salas, cozinha e banheiro, com agua; travessa Araujo n. 116, estação de Ramos, trata-se á rua Uranos n. 14.

VENDEM-SE lotes de superiores terrenos, proximos ao largo Vaz Lobo, na Estrada Marechal Rangel, a 10 minutos da estação de Madureira, tendo agua, bondes e cabo de energia electrica. Preços: de um conto a duzentos mil réis; trata-se na casa sita nos mesmos terrenos, com um dos herdeiros do commandante Vaz Lobo, nas terças, quintas e sextas-feiras, das 4 ás 6 da tarde, e nos domingos e feriados, das 9 da manhã ás 3 da tarde.

VENDEM-SE por 120 contos dez casas novas, solidamente construidas e frente de ruas, todas alugadas, rendendo 1:300$ mensaes, servidas por bondes do Andarahy e Aldeia Campista; trata-se com o proprietario, á rua S. Francisco Xavier n. 312, das 8 ás 12 horas e das 5 ás 7. 528

VENDE-SE por 8:300$ o predio da rua Benedicto Hyppolito n. 296, rendendo 120$; ver, no mesmo, e tratar, á travessa Dr. Araujo n. 36, Mattoso.

VENDEM-SE, a prestações de 20$ ou dinheiro, excellentes lotes de terrenos, desde 150$ a 500$, promptos para edificação, a 5 e 10 minutos da estação de Cordovil, suburbio da E. F. Leopoldina; trata-se com o sr. Ernani Ribeiro, diariamente, no mesmo local, e ás quartas-feiras, [illegible]

VENDEM-SE as propriedades abaixo: [illegible]

N. B. — Acceitam-se offertas razoaveis. [illegible]

VENDE-SE [illegible] rua Costa Ferraz [illegible] Rio Comprido, com duas [illegible] dois quartos, [illegible] quintal; [illegible] dos Proprios [illegible] rua da Assembléa [illegible] tarde. Telephone [illegible]

VENDE-SE por [illegible] casa, na rua [illegible] Engenho [illegible] plantado, [illegible] do Ouvidor [illegible]

VENDE-SE por 10 contos um solido e [illegible] Todos os Santos, [illegible] frente, [illegible] tres quartos, [illegible] banheiro, [illegible] com o sr. Camara, [illegible] 22, sobrado, [illegible]

VENDE-SE [illegible] uma casa, [illegible] estação, [illegible] cozinha, [illegible] terreno [illegible] Camara, á rua [illegible] das 3 ás 5.

VENDE-SE [illegible] no Engenho [illegible] armazem [illegible] familia, tendo [illegible] terreno medindo [illegible] Camara, á rua [illegible] das 3 ás 5.

VENDE-SE por [illegible] á rua D. Romana [illegible] um magnifico [illegible] salas, [illegible] luz electrica [illegible] trata-se com Camara [illegible] 22, sobrado.

VENDE-SE [illegible] separados, dois [illegible] rua Dr. [illegible] estação [illegible] edificação [illegible] cada lote [illegible] lotes, podendo [illegible] prazo; [illegible] 22, sobrado.

VENDEM-SE em Botafogo, [illegible] Humaytá, [illegible] edificar, [illegible] do Ouvidor [illegible]

VENDEM-SE [illegible] rua Honorio, [illegible] Santos, [illegible] gaz, [illegible] do Ouvidor [illegible]

VENDEM-SE [illegible] rua Vinte e [illegible] Engenho de Dentro [illegible] terreno [illegible] sobrado, das 3 [illegible]

VENDEM-SE com [illegible] predios [illegible] na rua do [illegible] das 3 ás 5, com [illegible]

VENDE-SE por 3:500$ uma boa casa, á rua Guineza, proximo á estação do Engenho de Dentro, com bom terreno e jardim na frente; trata-se com o sr. Camara, á rua do Ouvidor n. 22, sobrado, das 3 ás 5.

VENDEM-SE dois lotes de terrenos, na estação da Penha, com frente para as ruas do Cajá e Dionysio. Vendem-se juntos ou separados; trata-se á rua Dr. Del-Vecchio n. 34, Penha. 1931

VENDEM-SE lotes de terrenos, na estação de Anchieta, a 100$, lotes de 12X30, a prestações de 10$ mensaes; tratar á rua da Alfandega n. 218, sobrado, telephone n. 391, Norte, com o sr. Aristides. O comprador toma posse na primeira prestação.

DIVERSOS

ALUGA-SE uma porta para qualquer negocio, em ponto optimo; na rua Visconde de Sapocahy (Sapucahy), 267, esquina da avenida Salvador de Sá. 1932

ALUMNO do Instituto Nacional de Musica, lecciona violino e theoria, á rua do Ouvidor n. 22, 1º andar.

ALUGA-SE uma vaga para estudar piano; canto ou violino. Praça Tiradentes n. 9. Professor F. Mallio. 1928

AGENTES para vender artigos de prompta venda. Acceitam-se na rua José dos Re's n. 27 — Engenho de Dentro. 1834

ADRIANO SAMPAIO, aleijado, de ambas as pernas, ha dezoito annos, e achando-se na mais completa miseria, tendo sua velha mãe que o acompanha e não tendo a quem recorrer, vem confiado nos corações da humanidade, afim de lhe dar um donativo qualquer, pois Deus Pae e Redemptor da humanidade, de certo lançará olhar fervoroso para aquellas pessoas que praticam, aqui na terra, actos de caridade. Dirijam-se á rua Padre Miguelino n. 71, antiga Floresta — Catumby.

AFINAÇÃO de piano, cordas e pequenos concertos, por 10$000. Concertos geraes, baratissimos. Chamados na praça Tiradentes n. 87, Café Guarany. Telephone, 4191.

ANTES de comprar o remedio aconselhado, saiba o preço da drogaria Andre, á rua Sete de Setembro n. 11, proximo á Cathedral.

ASSIGNATURAS annuaes, para obtenção de pessoal domestico e outras classes a 1$, 5$ e 10$; só na Indicadora, á rua do Hospicio n. 214.

AUTO caminhão, vende-se um, em prestações, de 2.000 kilos, motor em bom estado e carroceria nova. Rua de S. Francisco Xavier n. 190.

APOSENTOS — Alugam-se á praça da Republica n. 227.

BOTEQUIM — Vende-se livre e desembaraçado, com grande freguezia, que avisa-se bem num sitio mais central da cidade. O motivo é o fallecimento na familia, como se prova á vista. Quem pretender, falar na travessa Costa Velho numero 18, com o sr. Moreira. 1996

CARTOMANTE, occultista, desmancha trabalho feito por inimigo, atrazos de vida. Diz sorte para tudo que desejar por mais difficil que seja. Rua Vinte e Quatro de Maio n. 503-A, casa 2, estação de Sampaio. 1972

COSTUREIRA, offerece-se por dia, cose e corta por figurinos. Quem precisar dirija-se á rua das Andradas n. 155, sobrado.

CASAMENTOS, 10$000, civil ou religioso, com ou sem certidões, tratam-se dos papeis. Praça Tiradentes n. 39, sala 19.

COMPRA-SE um cão de raça "Lulu" (Pomerani); rua Chile n. 11, de 1 ás 5 horas da tarde.

CARTOMANTE séria — Mme. Anna, que trabalha com cinco baralhos differentes, diz o presente e o futuro até o fim da vida. Voltou da Europa; r. S. José, 46.

COSTUREIRAS para camisas e ceroulas, precisa-se na fabrica da rua do Hospicio n. 111.

COMPRA-SE um predio ou pequena avenida, de solida construcção, até o valor de 12:000$000. Cartas com todas as indicações para Maria Arfa, rua de Santa Alexandrina n. 229. 1629

CARTOMANTE, séria, garante os seus trabalhos, consulta todos os dias das 8 ás 8, 2$000, domingos tambem; na rua do Cattete n. 183, sobrado.

COZINHEIRA austriaca, procura emprego. Recados, á rua dos Andradas n. 58, sobrado. 1927

CAMPELLO & C. — Rua Luiz de Camões n. 36 — Perdeu-se a cautela de n. 12.607, desta casa.

CARTOMANTE — Trabalha com tres baralhos, descobre qualquer segredo e possue um talisman que combate os azares tanto commerciaes como domesticos, faz outros trabalhos, só á vista podem avaliar; na rua do Lavradio n. 142, loja.

CARTAS DE FIANÇA, dão-se de qualquer quantia, sobre boas referencias. Casas commerciaes de primeira ordem. Rua de S. José n. 7, sobrado. 782

CARTOMANTE — Mme. Nogueira, diz o passado e o futuro por 2$000; na rua Marquez de Pombal n. 9, trabalhos garantidos, não se enganem. 1415

COMPRAM-SE joias velhas, com ou sem pedras, de qualquer valor; paga-se bem; na rua Gonçalves Dias n. 37, Joalheria Valentim. Telephone n. 994.

CARTOMANTE scientifica, prediz o futuro. Consultas a 2$000; na rua Frei Caneca n. 193, sobrado. 312

CARTOMANTE cearence, somnambula, faz fortes trabalhos até o impossivel, vira o mal para quem o botou. Rua Valença n. 37 — Catumby.

CHAPAS PARA GRAMOPHONES — Trocam-se por novas ou usadas de $500 a 2$000. Compram-se, concertos em gramophones, garantidos. Cordas a 1$000. Rua Larga n. 41. 1170

CASAMENTOS e naturalizações — O trato dos papeis convem a todos, só na Indicadora, á rua do Hospicio n. 214.

COFRE — Vende-se um, á prova de fogo. Trata-se das 9 horas em deante, com O. Gama, á rua Visconde de Inhauma n. 111.

COMPRAM-SE tres bilhares modernos, que estejam em boas condições, no Café Suisso; avenida Rio Branco n. 153, das 6 horas da tarde ás 10 da noite.

CASAMENTOS — Preparam-se os papeis civil ou religioso, muito barato; na avenida Gomes Freire n. 26, loja. 1725

CAUFFEURS — Aluga-se um ou dois quartos, com bom logar, para guardar dois ou quatro automoveis, aluguel barato; na rua de S. Francisco Xavier n. 190.

CARTAS de fiança — Dão-se de bons negociantes e proprietarios; na avenida Gomes Freire n. 26, loja. 1727

CARTOMANTE, a mais perita e verdadeira é na rua Marechal Floriano Peixoto n. 47, sobrado. Consultas das 9 da manhã em deante.

DURANTE o uso de preparações mercuriaes deveis usar somente a pasta "Givasan" que protege os dentes contra os máos effeitos do mercurio. Na Perfumaria "A' Garrafa Grande", rua Uruguayana numero 66.

DINHEIRO — Empresta-se a qualquer juros, em boas hypothecas, antichresis, cauções e descontos, com a maior seriedade, com J. Pinto, á rua do Rosario n. 176, sobrado.

DIVORCIOS em Portugal, conseguem-se por 500$000; praça Tiradentes n. 39, sala 19.

DAME franceza, ensina praticamente por conversação a preços moderados, em casa das alumnas e a domicilio, tambem ensina ás creanças pela grammatica Berlitz; rua Haddock Lobo n. 409.

DINHEIRO — Empresta-se sob hypothecas de predios, no Districto Federal, a prazo longo e juros modicos. Rua General Camara n. 306, loja, das 13 ás 16 horas.

DINHEIRO — Empresta-se qualquer quantia sobre hypothecas, em qualquer logar, com juro modico; para tratar com Fernandes, á rua do Ouvidor n. 68, sobrado, das 12 ás 4. 1787

DINHEIRO — Adeanta-se para custeio de inventarios e sob quinhões hereditarios, promove-se a extincção de usufructo, subrogações de apolices ou predios e sob predios, alugueis, apolices e seus juros, tudo rapido e decidido. Trata-se com Fernandes, á rua do Ouvidor n. 168, sobrado, das 12 ás 4. 1786

DINHEIRO — Empresta-se sob hypotheca de predios na cidade e suburbios, pequenas e grandes quantias. Informações com João Domingues, á rua da Quitanda n. 116, sobrado.

DÁ-SE pensão, boa e asseada, em casa de familia; na rua Menezes Vieira, antiga Invalidos n. 21. 1961

DR. ARARIPE DE ALBUQUERQUE, medico operador e parteiro formado pela Faculdade de Medicina do Rio de Janeiro, medicina e cirurgia em geral, especialmente partos, molestias de senhoras, creanças, pelle e syphilis; consultorio e residencia: rua Lavradio n. 311; consultas das 3 ás 5, chamados a qualquer hora.

EMPREGADOS do commercio (falando bem o francez), offerece-se para ajudante de escriptorio ou qualquer outro logar; dá boas referencias. Carta a este jornal, a F. L. 1967

EMPRESTIMOS a juro modico, praça Tiradentes n. 39, sala 19.

EMPRESTA-SE qualquer quantia, por hypotheca de predios, na pharmacia e drogaria Rio Branco; Uruguayana 119, das 12 ás 14 horas e trata-se com Barros

ERYSIPELA, cura radical — Barão de Mesquita n. 338. 1796

EXPLICAÇÕES — Aulas particulares de preparatorios, á noite, mediante contracto especial. No "Curso Propedeutico", á rua Primeiro de Março n. 103.

ESCRIPTAS á machina, traducções de francez, inglez, italiano e hespanhol, compilações literarias, encarrega-se de fazer pessoa idonea. Carta á Poste Restante desta folha, a R. C. 21, ou na residencia da mesma, á rua do Rezende n. 198. 1737

EM Madureira — Precisa-se de um explicador de portuguez e arithmetica, que leccione duas horas por noite. Para deixar informações no correio da localidade, á rua Carolina Machado n. 214, a Crispim Teixeira. 1799

HYPOTHECAS e antichresis de predios em qualquer localidade, a juros modicos, com rapidez, compra e venda de predios e terrenos, com J. Pinto, á rua do Rosario n. 176, sobrado.

INGLEZ — Uma senhora ingleza ensina este idioma em aula ou particularmente; na rua da Alfandega n. 108, 2º andar.

INEBRIA e satisfaz aos mais exigentes, o delicioso perfume da "Mila", brilhantina concreta com petroleo. Na Perfumaria "A' Garrafa Grande", rua Uruguayana n. 66.

IMPOTENCIA — Cura-se com as garrafadas de catuaba, remedio vegetal, vindo do sertão do Ceará; encontra-se na rua de Santo Christo n. 99.

JOSÉ CAHEN — Rua Silva Jardim numero 3 — Perdeu-se a cautela de numero 60268, desta casa.

LIVROS BARATOS: collegiaes e de outros variados assumptos, á venda na Livraria Martins, rua General Camara numero 345, proximo á Prefeitura Municipal.

MOÇO portuguez, com pratica de casa de modas, artigos para chapéos de senhora e dando boas referencias, offerece-se para este ou qualquer outro artigo. Carta a este jornal, a J. F. L. 1963

MOVEIS e colchões, compram-se e vendem-se a preços baratos da fabrica Arnaldo, em frente á estação da Piedade.

MEDIUM CURADOR — Consultas espiritas gratis, prediz-se o futuro; travessa D. Rosa n. 38.

MATHILDE DE SOUZA, modista de vestidos, executa com perfeição; faz fantasias. Rua Uruguayana n. 146, 1º andar.

MME. DELCHER, parteira de primeira classe, pelas Faculdades de Paris e Rio, mudou para a mesma rua Senador Dantas n. 94, consultas e chamados a qualquer hora. Telephone 7938 — Central.

MARIA SILVEIRA, na mais extrema necessidade, doente, com um filhinho de 4 annos, pede um obulo aos bons corações para a sua manutenção e de seu filhinho. Este escriptorio presta-se a receber qualquer quantia para a mesma.

MADAME NICOLETE — Cartomante habilitada, tendo percorrido diversos paizes da Europa e as Republicas do Prata, donde acaba de chegar, tendo estudado em suas profundezas todas as sciencias do occultismo, encarrega-se de desvendar o passado, presente e futuro, por methodo nitido e perfeito. Consultas só para senhoras, das 9 ás 11 e da 1 ás 6 horas da tarde, á rua Dr. Corrêa Dutra n. 50, sobrado (Cattete).

MME. Méset, cartomante, conhecedora das sciencias occultas, possue o verdadeiro iman da felicidade, com o qual se obtem tudo o que se deseja. Só attende nos dias uteis, das 9 ás 4 da tarde. Barão de Mesquita n. 338.

OS fumantes devem usar de preferencia a pasta Givasan, que impedirá que os seus dentes enegreçam e evitará e combaterá qualquer molestia na bocca, produzida pelo abuso do fumo. Na Perfumaria "A' Garrafa Grande", rua Uruguayana numero 66.

OFFERECE-SE um moço para qualquer serviço de casa de familia, hotel ou pensão. Carta por favor, a J. L. quarto n. 7, Hotel Paris; rua Senador Euzebio n. 48.

OFFERECE-SE um homem, branco, nacional, para todo o serviço de familia, assim como creado. Cartas nesta folha, a J. M. M.

OFFERECE-SE um moço portuguez, sabendo ler, escrever, falar, francez, não faz questão de ir para fóra; na rua General Severiano n. 84, casa 7 — Botafogo. 1607

OFFERECE-SE um moço portuguez, para copeiro, arrumador ou porteiro, com longa pratica de pensão e optimas abonações. Telephone 4721 — Central. 1602

OFFERECE-SE todo pessoal domestico e de hoteis, pensões, padarias, botequins, vendas e outras classes; na rua do Hospicio n. 214.

PREDIO com grande armazem. Aluga-se o da rua da Candelaria n. 90.

PRECISA-SE dar listas de nomes para fazer á machina; rua Larga n. 139, sobrado.

PRECISAM-SE senhoritas para aprender piano, canto e violino; praça Tiradentes n. 9, professor Frederico Mallio.

PRECISA-SE que saibam que tratam-se de cobranças difficeis, despejos, penhoras, divorcios, negocios e licenças, na Prefeitura e no Thesouro; papeis de casamentos, negocios no fôro e ministerios e naturalizações; na rua do Ouvidor n. 22, sobrado, das 3 ás 5.

PRECISA-SE que saibam que empresta-se dinheiro sob notas promissorias; na rua do Ouvidor n. 22, sobrado, das 3 ás 5, com o sr. Camara.

PORTUGAL — Rego & C., continuam a adeantar despesas e recebem-nas em prestações, nos divorcios, casamentos civis ou religiosos, partilhas e todos os processos civis, commerciaes ou militares a tentar em Portugal ou no Brasil, dão referencias pelos seus clientes nesta capital, todos os dias, das 8 da manhã ás 7 da tarde, á rua de Santa Luzia n. 236; peçam carteirinhas gratuitas.

PRECISA-SE comprar um predio com tres ou mais quartos, cujo preço regule de 20 contos mais ou menos e que seja em rua proxima aos bondes de Botafogo ou Tijuca; quer-se negocio directo. Carta para a caixa do correio n. 466, a Francisco Marques.

PERDEU-SE hontem, 9, um documento no trajecto das ruas do Nuncio e Marechal Floriano, a quem achou pede-se o favor de entregar a Alberto de Andrade, á rua do Nuncio n. 124-A, que será gratificado. 1916

PORTUGUEZES — Informações e consultas gratuitas sobre divorcios, inventarios, partilhas e procurações. Praça Tiradentes n. 39, sala 19.

POR motivo de mudança, vende-se para liquidar, gallinhas de raças, chocadeiras, criadeiras e gallinheiros. Ver e tratar: rua de S. Francisco Xavier n. 703.

PHARMACIA — Precisa-se de um pratico; na rua dr. Carmo Netto n. 58.

PRECISA-SE de uma loja clara, em rua central, para negocio limpo, e de um socio com algum capital. Carta a P. M. Praia das Palmeiras n. 51, S. Christovão.

PRECISA-SE de pensionistas avulsos, a 1$500, e manda-se pensão á domicilio, comida farta e variada, preparada com toucinho, na rua da Assembléa n. 75.

PRECISA-SE, lecciona piano, francez, indo á domicilio, 20$; dirigir-se por carta a Joaquim F. Silva; rua Senador José Bonifacio, Villa Mercedes, casa N. Todos os Santos.

PRECISA-SE de alumnos de francez pratico, mez 10$; Regis de la Colombière; 14, rua da Carioca, das 3 ás 9.

PRECISA-SE de um socio para pharmacia. Theodoro da Silva, 102, esquina. Villa Isabel.

PRECISA-SE — Un portugais, sachant français, enseigne rapidement sa langue aux étrangers; rua Silva Jardim, 27.

PRECISA-SE, para mlle. Chilton, de alumnas, series de francez, pyrogravura, pintura, photominiatura, bordados, etc.; rua Sete de Setembro n. 113, 2º andar.

PARA casa de pequena familia, á rua Pereira Nunes n. 4, precisa-se de boa creada que cozinhe bem e durma na mesma casa. 1792

PIANO, solfejo e theoria, lecciona-se em casa ou fóra; na rua da Alfandega numero 27, 2º andar.

PERDEU-SE no domingo, 8 do corrente, na rua Archias Cordeiro, estação do Meyer, durante a batalha de confetti, um relogio de prata, marca "La Maisonnette", com uma Santa. Quem o achou é favor entregar á rua das Neves n. 21, Paula Mattos, que será gratificado.

PROFESSORA de pintura, pyrogravura, photominiatura, trabalhos modernos e trabalhos de agulha; acceita alumnas em collegios, em casas particulares ou em sua propria casa; acceita chamados por escripto; trata-se ás segundas, quintas e domingos, á rua Dr. Lins de Vasconcellos numero 49, Engenho Novo.

PRECISA-SE — Digo: quem desejar comprar pertences para machinas de costura; rua Senador Euzebio n. 140.

PELO AMOR DE CHRISTO — Gloria de Souza achando-se doente e quasi sem vista, com cinco filhos, vem em nome da S. P. e Morte de Christo, pedir aos bons corações um obolo para seu sustento e dos seus filhos. As esmolas podem ser entregues na carióca redacção, á Gloria S.

PROCURA-SE varios membros para theatro, cabarets, circo, etc. a Emprezario 3, nesta folha.

QUARTO de frente mobilado, luz electrica, entrada separada, aluga-se, fala-se allemão, inglez e portuguez; na rua Navarro n. 68, 2 minutos do bonde Itapirú e Catumby.

ROBERTO BUZZONE & C. fabrica de chapéos de sol. Importação e exportação. Rua da Carioca n. 42.

SOCIO, precisa-se de um activo, com 2 contos, para importante e lucrativo negocio. Para informações, com o sr. Patty, 131, avenida Rio Branco, 1º andar.

SELLOS para collecções, moedas, medalhas e raridades, pagam-se bem. Cambio e passagens e loterias sem cambio, no antiquario. Avenida Rio Branco n. 127.

TOMA-SE roupa de senhora ou de senhor, com grande perfeição e luxo, sem agua sanitaria; dá-se boas informações; rua Real Grandeza n. 288, casa 11.

TOMA-SE uma creança para amamentar; na rua Bazilio n. 101, Todos os Santos.

TRASPASSA-SE um bom armazem de seccos e molhados; informa-se na rua Senador Pompeu n. 185, armazem.

TRASPASSAM-SE diversos contratos, no centro da cidade. Trata-se á rua do Hospicio n. 247. 1966

TRASPASSA-SE a casa de quitanda da rua de S. Luiz Gonzaga n. 124; trata-se na mesma. 1410

TRASPASSA-SE em frente á estação, bem ponto, fazendo bom negocio, com um salão que podem funccionar sela bilhares. O motivo é o dono não poder estar á testa, por causa de doença. Para tratar á rua Vinte e Quatro de Maio n. 6, com o sr. Francisco dos Santos. 1621

TERRENOS — Vende-se na Muda da Tijuca, dois bons lotes, sendo um de 20X40, de fundos, por 16 contos, e outro de 12X55 de fundos, por 8:500$000. Trata-se no n. 102, da rua Garibaldi. 1318

TRASPASSA-SE uma casa de seccos e molhados, tendo moradia para familia; informa-se com o sr. Gonçalves, á rua Francisco Eugenio n. 331. S. Christovão.

TRASPASSA-SE uma boa casa de seccos e molhados, na Aldéa Campista, ponto de grande futuro, já tem todos os impostos deste anno pagos, faz-se contrato, conforme se combinar. O motivo do traspasse é o dono ter outra casa e não poder estar á testa das duas; informa-se com os srs. Fernandes Mourão & C., á rua do Hospicio n. 96. 1810

UM rapaz com 23 annos de edade e com o curso completo de um gymnasio equiparado, offerece-se para um emprego, modesto, porem, decente, não fazendo questão de ir para fóra, nem de ordenado. Cartas, por favor, a L. F. M., nesta redacção. 1914

UMA moça, deseja protecção occulta de um senhor de trato. Carta neste jornal a J. Maria.

UM senhor brasileiro, solteiro, de 40 annos de edade, bem collocado, tendo algumas horas vagas, offerece os seus serviços á uma senhora viuva para tratar dos seus negocios, dando de si as melhores referencias. Carta nesta redacção a "Ferreirinha".

UM rapaz brasileiro de cor branca, empregado como continuo de escriptorio, pede a quem queira fazer-lhe o favor de informar-lhe onde poderá encontrar outra casa para trabalhar, nas mesmas condições, porque tem de deixar o emprego devido á terminação de negocio, é favor dirigir carta a J. F., caixa do correio, 74.

UMA moça aluga um quarto, a um senhor de trato, ou a moços do commercio. Carta neste jornal, a Irene.

UM casal sem filhos aluga metade de uma casa a um casal nas mesmas condições, a casa tem toda a commodidade para familia ou a dois moços sérios; na rua Magalhães n. 23 — Catumby. 1731

UM pobre homem, desempregado ha um anno, atacado de fraqueza pulmonar que acabou-lhe roubando a voz; chefe de familia, com tres filhinhos e uma mulher cega devido á variola de que foi victima, pede ás pessoas caridosas qualquer obolo para si e os seus.
Dirigir á esta redacção a Cicero Pamplona de Oliveira.

UMA pobre senhora, entrevada, tendo mais de 90 annos e sendo obrigada a sustentar 5 creanças, seus bisnetos, orphãos de pae e mãe, appella para os bons corações, a fim de poder minorar os soffrimentos das infelizes creancinhas. Esta redacção presta-se a receber o que lhe fôr destinado podendo mandar obulos tambem á Prachedes Silva; rua Oliveira Fausto, 19 casa 6.

UMA moça que professa a religião catholica e de costumes piedosos, deseja encontrar uma familia nas mesmas condições para ser dama de companhia, e para alguns trabalhos de flores e bordados. Não faz questão que o ordenado seja pequeno e sim de bom acolhimento e trato. Rua do Livramento n. 197.

VENDE-SE uma linda perdigueira, prompta para caçar; na rua Haddock Lobo n. 409.

VENDE-SE um bom automovel Delayé, com licenças deste anno, por 11:500$; trata-se na Garage Chanon, travessa Rio Comprido n. 15, com o sr. Caetano.

VENDE-SE um cofre de 2 portas, do fabricante inglez Price's, proprias para escriptorio commercial; para ver, á rua de S. Bento n. 22, 1º andar, e tratar, á rua do Hospicio n. 30, loja, com o sr. Frões.

VENDE-SE um automovel Benz, com taxi e trabalhando na praça; Garage Brasileira, praça Onze de Junho.

VENDEM-SE bonitos enxertos de laranjeiras de diversas qualidades, em Todos os Santos; rua Salvador Pires n. 40.

VENDEM-SE bonitas fruteiras de Conde e outras plantas, em Todos os Santos; rua Salvador Pires n. 40. 1835

VENDE-SE um carro com duas rodas, podendo conduzir até 6 pessoas, e um bom cavallo para o mesmo; na Estrada do Portella n. 914, venda do Bernardino, tudo em perfeito estado de conservação.

VENDE-SE um automovel americano, trabalhando bem e de facil direcção, barato, para desoccupar logar; nos Pillares n. 2.022. 1901

VENDEM-SE mesas para botequim a 18$ e 28$, copas, etc.; na rua do Hospicio n. 337. 1903

VENDE-SE um gramophone em perfeito estado, com seis chapas duplas; á rua Honorio n. 335, Meyer.

VENDE-SE um piano do autor Henri Herz, em perfeito estado; na rua Senador Euzebio n. 73. 1912

VENDEM-SE, por preço razoavel, uma commoda de peroba e um guarda-louça com tres mezes de uso apenas, em perfeito estado; na rua Visconde de Itauna n. 201, baixos.

VENDE-SE uma bonita victoria, com dois cavallos, por preço baratissimo; para tratar á rua Visconde de Santa Isabel n. 17.

VENDE-SE uma cadellinha de boa raça; na rua Basilio n. 101, Todos os Santos. 1830

VENDE-SE uma mobilia de um quarto e tambem a de uma sala de visitas. Estão com pouco uso; rua das Dores n. 57, estação de Todos os Santos. 1843

VENDEM-SE um gramophone pequeno e um grande, novo, proprio para familia de tratamento; á rua Camerino n. 8, relojoaria, esquina da da Saude. 1842

VENDEM-SE relogios, joias e dois gramophones e chapas; fazem-se concertos em 24 horas, garantidos; pivots a 1$; á rua Camerino n. 8, relojoaria, esquina da da Saude. 1842

VENDE-SE uma taboleta de madeira, com 3m,05 de comprimento por 0m,05 de largura; na rua da Carioca n. 22, sobrado.

VENDE-SE em conta um bom automovel; trata-se á avenida Mem de Sá ns. 54 e 56.

VENDE-SE um bom automovel, por 2:000$; com Fonseca, avenida Salvador de Sá n. 10. 1339

VENDEM-SE: uma vacca tourina, dando actualmente 10 garrafas de leite e tendo cria de um anno, e tres porcas com crias; rua do Engenho Novo, antigo Collegio — Realengo.

COLLYRIO MOURA BRASIL
NOME REGISTRADO
Contra as purgações e inflammações dos olhos. Deposito geral: Pharmacia Moura Brasil Rua Uruguayana, 37

VENDE-SE a "Zingarall", na praça Tiradentes n. 9, composição musical para piano, do maestro F. Mallio.

VENDE-SE um botequim fazendo bom negocio, com 5 annos de contrato, numa rua muito central; informa-se na rua de São Pedro n. 168.

VENDE-SE, barato, um lindo casal de gatos pretos, Angorá, de puro sangue; rua S. Francisco n. 614.

VENDEM-SE 2 gramophones, um pequeno e outro grande, novo, proprios para familia, na rua Camerino n. 8, relojoaria, esquina da Saude.

VENDE-SE palha limpa, sem caroços, kilo a $100; Casa Vermelha, largo de São Domingos. 1389

VENDE-SE um automovel landaulet, quasi novo, por 2:500$; ver e tratar, rua Evancas n. 14, Botafogo, até ás 10 horas. 1498

VENDE-SE um botequim, fazendo bom negocio; informações á rua Conselheiro Mayrink, 132, E. da Rocha.

VENDEM-SE ovos das raças Leghorn, Plymouth, Orpington e Crolins, a 10$; na rua de S. Clemente n. 492 — Botafogo.

VENDE-SE uma carrocinha de mão propria para armazem; ver e tratar na rua Barão de Mesquita n. 376, preço 180$000

VENDE-SE uma machina de costura Singer, com dois mezes de uso; na praça da Republica n. 89, sobrado.

VENDEM-SE machinas de fazer cigarros, a 25$000; na rua Marechal Floriano n. 100. 1412

VENDE-SE mudas de arvores para arborização de ruas e praças; grande collecção plantas de dois tres metros, por preços baratissimos no Horto Fonseca; na rua Torres Homem n. 274, Villa Isabel.

VENDE-SE mudas de Kakis, de ameixas do Japão, Pereiras, Macieiras, nogueiras, Oliveiras, Romanzeiras, por preços baratos; no Horto Fonseca; na rua Torres Homem 274. Villa Isabel.

VENDE-SE mudas de borrachas Castiloa, Landolphia e outras, mudas de Cacau, e baunilha, café robusta etc etc; no Horto Fonseca; na rua Torres Homem 274, Villa Isabel.

VENDEM-SE lindas mudas de laranjeiras, limoeiros, e plantas de todas as qualidades para pomares, e jardins; no Horto Fonseca; á rua Torres Homem n. 274.

VENDE-SE por 4$, em qualquer pharmacia, um vidro de ANTIGAL, do Machado, o melhor antisyphilitico da actualidade.

VENDEM-SE ovos de raça leghorn, legitimos e garantidos, a 10$ a duzia; na rua da Estação n. 30, Penha.

VENDEM-SE dominós de setim a 35$ e de setineta a 12$000. Acceita-se qualquer encommenda; largo do Machado n. 4.

VENDEM-SE machinas de costura de pé e mão, as de pé, 25$, 30$, 40$, 50$, até 160$, e as de mão 10$, 15$, 20$, 25$, até 60$; tambem se vendem machinas em prestações. Compram-se, concertam-se e trocam-se machinas novas por usadas. Vendem-se trens de cozinha e bonitas louças portuguezas, no grande bazar da rua Senador Pompeu n. 77, telephone n. 606, Norte.

VENDEM-SE gallinhas de raça, patos de Pekin, faizões, perús americanos e gansos de Toulouse; ovos para reproducção e remedios para cura das aves; 55, ladeira do Ascurra — Ascurra Basse Cour.

VENDE-SE — Digo: quem desejar comprar machinas de costura, superiores, a modicos preços; rua Senador Euzebio n. 129.

VENDEM-SE flores imitação a biscuit. Ensinam-se flores e bordado em alto relevo, a 20$; largo do Machado n. 4.

VENDE-SE uma barbearia bem afreguezada, á rua S. Christovão n. 376. O motivo da venda é o dono achar-se doente e ter que se retirar. 408

VENDE-SE uma loja de ferragens com contrato livre e desembaraçado; o motivo é o dono achar-se doente; trata-se com o sr. King Ferreira, á rua 1º de Março numero 19.

VENDEM-SE: um rico balcão todo de marmore, não tem madeira, não tem segundo na capital, tem columna no centro, tem 3 metros; um dito de volta, copa e mais artigos; na rua do Hospicio n. 189.

VENDE-SE de tudo: vitrines para frente de rua, de dois, lados e centro, dois grandes vidros curvos, 230 para 150 carteiras de collegio, armações, balcões, varios moveis, escrivaninhas, varias machinas, lustres, lampadas, lampeões, globos, machinas para medicina, bandeiras diversas e quantidade de artigos; na rua do Hospicio n. 189.

VENDEM-SE: uma armação de arco, pequena, uma meia, uma divisão fechada, uma dita balaustres, um bom fogão com chaminé, para familia, um dito para hotel e mais artigos; na rua do Hospicio n. 189.

VENDEM-SE portões e grades de ferro, portas, bandeiras, mancaes, polias, bombas, moinhos, torradores, lampadas, lampeões, lanternas, balanças, picaretas, trancas, varias machinas, volantes, escovas, diversas manilhas, portas de aço, fogões patente e outros; na rua do Hospicio n. 189.

VENDE-SE uma pensão, no centro da cidade, bem afreguezada; trata-se na rua S. José n. 93, 2º andar.

VENDE-SE. — A conhecida casa de machinas, miudezas de costura, roupas brancas, perfumarias e novidades. Faz-se qualquer negocio. por ter o proprietario outro em São Paulo e não poder cuidar deste; informações com Sotto Maior & C.' Conselheiro Saraiva, 36-40 ou na propria casa "Esperança", antiga Verde ;Estacio de Sá n. 65.

VENDEM-SE balcões, armações, mesas para botequins e hoteis, copas de marmore, louças, espelhos, tapa-vistas, divisas para escriptorio para diversos preços, apetrechos para açougue, machinas de escrever e de calculos, manequins senhora, boas balanças, pesos, etc. Praça da Republica numeros 71 e 73, casa encyclopedica. 379

VENDE-SE um armazem de seccos e molhados em bom ponto e de futuro o motivo é o proprietario estar doente e ter de se retirar; trata-se com o sr. Antonio Lopes da Cunha rua Vital n. 109, Dr. Frontin.

VENDEM-SE um deposito de aves e duas carroças para venda avulsa; rua Corrêa Dutra n. 93. 1637

VENDE-SE um magnifico auto-piano, quasi novo, para 65 e 88 notas; á rua do Ouvidor n. 175, Casa Beethoven.

VENDEM-SE chapas de gramophone e compram-se e fazem-se concertos, preços baratissimos; na rua da Alfandega, 182, sobrado. 381

VENDEM-SE joias a preços baratissimos; na rua Gonçalves Dias n. 37, "Joalheria Valentim". Telephone n. 994.

VENDE-SE madeiras serradas, molduras e torneados em geral para marcineiro e carpinteiro, preços baratos; na rua Senhor dos Passos n. 56, perto da Avenida Passos, casa de J. Fernandes Soares.

VENDE-SE um bom balcão, e copa, uma armação propria para molhados e tem caixões; uma dita de arco; Hospicio, 189.

VENDE-SE a prestações, ou aluga-se, um bom automovel; tratar á rua Zeferino n. 50, Todos os Santos. Bondes de José Bonifacio.

VENDEM-SE 30 cartões correspondentes a 30 refeições, por 25$000, pensão de primeira ordem: Pensão Navarro; Lapa n. 28. Diario até 6 de março por 25$000.

VENDE-SE uma mobilia de peroba: seis cadeiras, um toilette e mesa de cabeceira, tudo em perfeito estado; avenida Atlantica n. 636, Copacabana. 1626

VENDE-SE um piano Erard. Preço 600$; na rua Silva Rabello n. 100, Meyer.

VENDE-SE a porta de fructas, queijos, manteiga, biscoitos, salames, linguiças, balas, etc., com todos os pertences, vidros grandes, vidraças, etc., da rua Larga n. 98.

VENDE-SE uma quitanda; trata-se á rua Visconde de Itamaraty n. 101.

VENDEM-SE 70 discos novos para gramophones, pela quarta parte de seu valor, na rua Curupaity n. 163; trata-se nos domingos das 13 ás 16, estação de Todos os Santos. 702

VENDEM-SE seis columnas de ferro fundido, e com feitio, medindo 3 metros e meio de altura; para ver e tratar á rua Vinte e Quatro de Maio n. 153.

VENDE-SE uma avacca tourina, preta lavrada, parida, de pouco, em casa particular, por motivo de não a poder ter; á rua D. Anna Nery n. 128.

VENDE-SE um bom piano, meia cauda, preço 120$000; á rua Viscondessa Piraasinunga, 79, Cidade Nova.

VENDE-SE por 55$ um guarda-prata envidraçado; na rua Desembargador Isidro n. 35, Fabrica das Chitas.

VENDE-SE uma linda geladeira, com portas de espelho; na rua Evaristo da Veiga n. 133, venda.

VENDE-SE uma boa cabra de raça, modica; na rua Pedro Americo n. 55, sobrado.

ENXOVAES completos para collegios e baptisados, desde o mais rico ao mais modesto. Unica casa especial. 7 Set. 134. Paraizo das Creanças.

Recenascido Enxovaes completos para recemnascidos, inclusive o berço, para todo o preço. Unica casa especial, 7 Set., 134. Paraizo das Creanças.

MEIAS e roupas brancas para creanças, em sêda e fio de Escocia. Unica casa especial, 7 Set., 134. Paraiso das Creanças.

VENDE-SE uma machina Singer; na rua Boa Vista n. 82, Dr. Frontin.

VENDE-SE com urgencia magnifico predio no Engenho de Dentro; tratar com o sr. Monteiro; rua dos Ourives n. 69, 1º andar.

VENDE-SE, barato, um casal de filhotes de Fox Terrier, de purissima raça, ingleza, de uma vivacidade extraordinaria; trata-se, das 5 1/2 ás 6 da tarde, á rua Uruguayana n. 120.

VENDE-SE, barato, cachorro ou cachorra Fox Terrier, para reproductores, bonita pinta, de raça ingleza, um anno de edade; trata-se, das 5 1/2 ás 6 horas da tarde, á rua Uruguayana n. 120.

VENDE-SE barato um cachorro, filhote de Ulman, branco e preto, bem tigrado, de puro sangue (é uma belleza); trata-se, das 5 1/2 ás 6 horas da tarde, á rua Uruguayana n. 120.

VENDEM-SE um cofre inglez, uma vitrine, uma armação e um laminador de chapas; no boulevard de S. Christovão n. 52.

VENDE-SE um açougue por qualquer preço, já tendo licença deste anno. Não é pinoia; é um dos melhores da estação da Piedade. O dono está bem doente e precisa tratar de sua saude. Aproveitem que é pechincha; é na rua D. Maria n. 53. Tambem se aluga.

VENDE-SE uma pharmacia, barato e urgente; rua Theodoro da Silva n. 102, esquina, Villa Isabel. 1559

VENDE-SE a cantaria da loja da rua do Ouvidor n. 72; trata-se no mesmo local.

VENDE-SE um bom piano americano, automatico, "Angelus", com cincoenta rolos de musicas. Tambem póde ser tocado a mão; na rua da Carioca n. 65.

VENDEM-SE os seguintes moveis: um guarda-vestidos de desarmar, um guarda-casacas com espelho bisauté, dois toilettes modernos, uma mesa elastica, duas mesas de cabeceira e mais objectos; na rua Uruguay n. 104, casa 4.

VENDE-SE milho "Cattete" novissimo, a 7$ o sacco, assim como arroz nacional, superior, a 30$ o sacco; na praia de Botafogo n. 360. 1605

VENDEM-SE tres cachorros de raça, grandes, com tres mezes de edade; na rua Dois de Dezembro n. 144, Cattete.

VENDEM-SE e compram-se no grande armazem da rua Camerino n. 90, telephone n. 599, Norte, armações e moveis novos e usados.

VENDE-SE uma officina de sapateiro, para concerto, por preço barato; trata-se á rua General Pedra n. 18.

VENDEM-SE: uma mesa elastica com 4 taboas, duas meias-commodas, um guarda-prata, um lavatorio e uma cadeira de balanço, tudo quasi novo; vende-se por ter a dona de ir para fóra; para ver, á rua Barão do Pilar n. 18 A, Fabrica das Chitas. Podem informar á rua Luiz Gama n. 21, antiga do Espirito Santo.

VENDE-SE uma excellente escada de cantaria, por preço razoavel; nas obras á rua Curvello n. 56, Santa Thereza.

VENDE-SE uma meia mobilia austriaca, sendo um sofá, duas cadeiras de braços e seis ditas menores e um espelho oval; ver e tratar á rua do Lavradio n. 185, sobrado. 1945

VENDE-SE uma casa de calçado, no melhor ponto de Villa Isabel; trata-se no boulevard Vinte e Oito de Setembro n. 282.

VENDE-SE pão torrado, para animaes; travessa de S. Francisco n. 30.

VENDE-SE o maravilhoso ELIXIR SALICINEO, remedio sem egual para combater todas as enfermidades dos bronchios e pulmões, e que faz desapparecer os escarros sanguineos e melhorar a tosse dos tuberculosos; encontra-se nas pharmacias Maia, á rua Barão de S. Felix n. 69 e rua Uruguayana n. 208.

PRECISA-SE e é indispensavel a cada familia ter sempre em casa e á mão a maravilhosa TINTURA SALICINEA, remedio infallivel para curar ferimentos, machucaduras, feridas incisas e contusas, hemorrhagias nasaes e uterinas, feridas gangrenosas, etc. Encontra-se nas pharmacias Maia, á rua Barão de S. Felix n. 69 e rua Uruguayana n. 208.

PROFESSOR cathedratico de escola official, membro de uma Academia de Letras, poeta e jornalista, offerece seus serviços, para curso primario ou secundario, de collegio particular. Ensina tambem pelo methodo norte americano (analytico), adoptado com grandes vantagens em S. Paulo e na Marinha. Carta a **Gérard de Sinval**, avenida Marechal Floriano n. 18, sobrado, das 14 ás 16 horas, ou Senador Furtado n. 81, casa, 22. Acceita alumnos avulsos, de um e outro sexo, para aquelles cursos, dactylographia e exames na Marinha e E. Normal.

MAGNETIZADOR — Cura de dores de cabeça, nevralgias, paralysias parciaes e outras enfermidades que não sejam chronicas, pelos processos dos mais eminentes mestres de magnetismo na França, como sejam: Du Potet, Durville, Bue, etc. Cartas a Magnetizador para a Caixa postal n. 1.138, dando a residencia do enfermo, para ser procurado.

ALUGA-SE a casa da rua Paysandú n. 196. Chaves e informações na rua S. Salvador n. 48.

PARTEIRA — Mme. Oliveira Morgado, com longa pratica dos hospitaes da Europa cura radicalmente todas as molestias das senhoras que não possam conceber. Evita a gravidez, rapido e garantido, não prejudicando o organismo. Trata de hemorrhagias e suspensões. Previne que se mudou da rua Larga para a rua Acre n. 106, sobrado, proximo á rua Larga. Telephone n. 883 — Norte. 2749

Syphilis e suas consequencias. Cura garantida pelos processos mais aperfeiçoados. **B. João Abreu e Rolando de Lamare. Das 5 ás 7 1/2 — 64 Rua S. Pedro 64.**

Impotencia neurasthenia e fraqueza em geral, cura rapida e efficaz com o uso do ELIXIR VITAL DE MARAPUAMA E YOIMBINA COMPOSTO. Milhares de attestados de distinctos medicos provam o seu alto valor. Este elixir póde ser usado em qualquer edade e sem o menor receio, pois na sua composição não entram, CANTHARIDAS, PHOSPHORO, STRYCHNINA, e não affecta o cerebro. Está licenciado pela Saude Publica. Em todas as pharmacias e nos depositos: rua Uruguayana 140 e 35. Em São Paulo: Baruel & C. — Em Curityba: Corrêa Netto; em Nictheroy: Drogaria Barcellos — Pedidos para o interior á R. Freitas & C.—Avenida Passos 106, Rio—Vidro, 4$000; pelo Correio, 6$000.

CASAMENTOS no civil por 20$000, só na Avenida Gomes Freire n. 4, trazendo certidões, ou passaportes, não tem mais despesas a pagar. Avenida Gomes Freire n. 4.

COFRE — Vende-se um novo e barato. Trata-se das 9 horas em deante, com O. Gama; rua Visconde Inhauma n. 111.

Molestias dos olhos, nariz e ouvidos — O DR. NEVES DA ROCHA ***membro da Academia de Medicina do Rio de Janeiro, medico de diversos hospitaes desta cidade, com longa pratica no paiz e nos hospitaes de Berlim, Vienna, Paris e Londres, onde frequentemente vae estudar os progressos de sua especialidade, acha-se para os serviços de sua profissão, á AVENIDA RIO BRANCO 90, das 12 ás 3 da tarde. Residencia: Avenida da Ligação n. 107.***

Dra. Ephigenia Veiga Especialidade, Molestia de senhoras e partos. Cons.: rua Rodrigo Silva, 28, das [illegible] ás 4. Res.: Laranjeiras, 274.

BOA RENDA
Poderá tel-a quem dirigir carta para a caixa postal 133.—Rio.

DR. TH. PECKOLT — Ouvidos, nariz, garganta e vias urinarias; rua Sete de Setembro n. 63, 1º andar. De 1 ás 3 horas.

PARTEIRA A verdadeira mme. Palmyra trata de molestias de senhoras, evita a gravidez por um processo garantido sem egual. Consultorio á rua Camerino n. 105. Telephone n. 4.102.

Aos srs. paes de familia — Uma senhora competentemente habilitada em musica e piano (theoria e pratica), offerece-se para ensinar, preparando seus alumnos para exame no Conservatorio Nacional. Cartas para R. Santos, Posta restante do Correio do Engenho de Dentro.

Aos bons corações

Uma pobre viuva, com 68 annos de edade, quasi cega, pede aos bons corações uma esmola pelo amor de Deus. Esta redacção receberá qualquer quantia para a velhinha Amancia.

Bordados — Professora de bordados lecciona em sua casa, e bem assim acceita quaesquer trabalhos de bordado por preços modicos. Avenida Mem de Sá n. 119, sobrado.

GRAVIDEZ Evita-se com medicamentos; informações ao alcance de todos com mme. Affonso. Rua Condessa Belmonte n. 105. Engenho Novo.

COLORINA, Tintura ideal garantida para restituir ao cabello a sua côr original preta ou castanha. — Preço, 10$000; pelo correio, mais 2$000. Deposito geral, rua 7 de Setembro n. 127. — R. Kanitz.

Advogado Corrêa de Oliveira. Praça Tiradentes, 39, sobrado. Teleph. numero 4355 (Central). Causas: Civeis, Commerciaes e Criminaes; adeanta custas.

Espirita somnambulo — Consultas com clareza todos os segredos e mysterios da vida humana, fazendo desapparecer os atrazos, embaraços e rivalidades por mais difficeis que sejam, e cura radical de qualquer molestia pelo espiritismo e sciencias occultas, diagnosticos; prognosticos scientificos, garantidos; das 10 ás 4 e das 6 ás 8 da noite; praça da Republica n. 195.

Externato Maurell — Curso de admissão para qualquer escola. Diurno e nocturno. Rua Sete de Setembro n. 170, 1º e 2º andares.

DENTISTA

DR. MOREIRA SENNA
Especialista em molestias e extracções completamente sem dôr. Colloca dentaduras sem chapa e concerta qualquer dentadura, em 4 horas. Systema norte-americano. Garante todo e qualquer trabalho e acceita pagamento em prestações. Preço bastante reduzido. Cons.: das 8 ás 8 da noite; rua Marechal Floriano n. 46, proximo á rua dos Andradas.

PARTEIRA — Mme. Barroso, com longa pratica da Maternidade, trata de todas as molestias do utero, evita a gravidez nos casos indicados, rapido e garantido; acceita parturientes em sua casa, assim como recebe senhoras de outras molestias, garantindo bons medicos; rua Visconde de Itauna, 60.

Mme. Maria Josepha parteira diplomada, evita a gravidez, e faz apparecer o incommodo, faz trabalho garantido e ao alcance de todos; na rua Visconde do Rio Branco n. 44, telephone n. 845, Central.

GRATIS Peça, sem demora, um exemplar-amostra do *Mensageiro da Fortuna*, jornal mensal sobre Sciencias Psychicas, Occultismo, etc., —Concursos, sorteios, premios, etc., a todos os leitores. — Compre os livros: *Superior Curso Illustrado de Hypnotismo e de Magnetismo Pessoal*, 10$; *Magnetismo e Somnambulismo*, 5$; *Espelhos Magicos*, 7$; e *Arte de se fazer amar*, 5$. Envie o dinheiro em carta registrada, com valor declarado, ou vale postal, ao sr. ARISTOTELES ITALIA — RUA MARECHAL FLORIANO PEIXOTO, 139, CAIXA POSTAL 604. — CAPITAL FEDERAL.

DENTISTA AMERICANO DR. C. FIGUEIREDO especialista em extracções completamente sem dôr e outros trabalhos garantidos; systema aperfeiçoado, preços modicos, e em prestações, das 7 da manhã ás 9 da noite, rua do Hospicio n. 221, canto da avenida.

Aos bons corações

Anceia Pecoraro, viuva, de 86 annos de edade, paralytica e cega de ambas as vistas, sem meios de subsistencia, implora dos corações bem formados um obulo, que suavise as agruras da sua velhice. Que Deus proteja e illumine os generosos que velam pela pobreza! Esta redacção recebe por caridade qualquer donativo que lhe seja enviado.

Vista aos cégos! — Aconselhamos ao publico que soffre da vista o uso da legitima Agua de Santa Luzia, como o collirio mais efficaz, tanto no estado chronico como agudo, das molestias de olhos. Custo da legitima, 2$500 o vidro. Unicos depositarios Bruzzi & C., rua do Hospicio n. 144.

Mme. Debuá — Recentemente chegada da Europa, onde consultou os melhores professores do occultismo, previne aos seus clientes que traz um processo até hoje desconhecido, de desvendar o futuro. Previne tambem que na mesma viagem arranjou e põe a disposição dos mesmos, verdadeiros talismans da sorte achando-se entre elles a legitima cabeça de vibora. Consultas das 11 horas da manhã ás 5 da tarde nos dias uteis, na rua Barão do Rio Branco n. 23.

MOVEIS USADOS, Mobiliarios completos e avulsos. Compram-se; á rua Senador Dantas n. 45, terreo.

Molestias da bocca e da garganta, especialista dr. Martins Ramos. Rua da Quitanda, 83, sobrado, das 12 ás 16 horas.

55$000 Um fino apparelho para jantar, com 74 peças, e rica pintura, com dourado; colheres de aluminio para sôpa, duzia 4$500, no grande barateiro da rua Senador Euzebio n. 160 — Praça 11 de Junho.
EM FRENTE AO JARDIM

9$500 Duzia de talheres americanos, legitimos; na rua Senador Euzebio n. 160 — Praça 11 de Junho.
EM FRENTE AO JARDIM

25$000 Um apparelho para chá e café, 34 peças, com douradas e fina pintura, no grande barateiro da rua Senador Euzebio, 160 — Praça 11 de Junho.
EM FRENTE AO JARDIM

23$000 Um lindo apparelho para *toilette*, com 7 peças, meia porcelana legitima; panellas, ferro CLARK, kilo, $500, no grande barateiro da rua Senador Euzebio n. 160 — Praça 11 de Junho.
EM FRENTE AO JARDIM

11$000 Um fino apparelho de "toilette", com 6 peças, com lindas ramagens, prato de granito, por duzia 3$500; no grande barateiro da rua Senador Euzebio n. 160 — Praça 11 de Junho. Porta larga.
EM FRENTE AO JARDIM

Acabou-se a velhice

Aurora, loção vegetal, formula portugueza, a unica legitima para fazer o cabello e a barba branca renascerem com a côr primitiva. Frasco 5$, pelo correio 7$000.

A' venda nas casas Bazin, Coelho Barbosa, Gaspar, Herzanny, Ninon, Nova, Nunes, Ramos Sobrinho e outras, e no depositario Perfumaria Lopes, rua da Uruguayana 44.

Impotencia Ejaculações prematuras, fraqueza sexual, emmagrecimento rapido, depauperamento de forças, curam-se rapida e radicalmente pelo poderoso tonico muscular VINHO DE CACAO IODO PHOSPHATADO, de A. A. Castellões. Vende-se á rua dos Andradas n. 45. Drogaria Pacheco.

Dr. Salgado Lima, da Liga Brasileira Contra a Tuberculose. Diagnostico precoce da tuberculose. Novos methodos de tratamento da tuberculose e da syphilis, comprehendo no seu serviço no Dispensario Azevedo Lima. Cons.: Gonçalves Dias, 37, (Leiteria Bol). Das 3 ás 5. Res. Senador Euzebio n. 102.

Dr. M. Moniz Freire

VIAS URINARIAS — Cura rapida das molestias venereas. Cirurgia. Syphilis. Appl. o 606 e 914. Consultas de 3 ás 5 na rua da Carioca n. 33. Residencia: Palmeiras, 96. Botafogo.

Manteiga Ideal — Systema dinamarquez — pasteurizada preparada pela Companhia Lacticinios de Juiz de Fóra.
UM KILO 3$600 réis
Rua Visconde de Inhauma 83
Rua Barão de Mesquita 340

Quem desejar ver-se livre dos atrazos da vida, saber o pensamento de pessoas de ausentes, adquirir amor e bons negocios, tratar todas as doenças, obter o que desejar, por mais difficil que seja, vá á rua do Cupertino n. 7, estação de Dr. Fronin; trabalhos scientificos e garantidos; consultas, 5$000, todos os dias até ás 9 horas da noite.

DR. GÓES FILHO — Cirurgião da Santa Casa, Professor docente, e preparador de operações da Faculdade de Medicina. Cirurgia geral e vias urinarias. Hydrocele. Hernias. estreitamento da urethra. Cura radical da Blennorrhagia. Rua Uruguayana n. 21, das 3 ás 5.

Cartomante scientifica, unica no genero. Rua da Alfandega, 190, sobrado.

Criada

Precisa-se de uma perfeita arrumadeira que seja de confiança. Paga-se bem. Rua de N. S. de Copacabana n. 1,024.

DENTISTA A. Leovegildo. Executa qualquer trabalho com perfeição, solidez e arte. Consultas: ás segundas, quartas e sextas-feiras, das 7 ás 9 da noite e das 5 ás 9 da noite. Rua da Quitanda n. 71.

Vende-se um bom automovel, força de 20 a 30 cavallos, 18 amperes, custou 14:000$; vende-se por 6:000$; á vista ou em prestações. Rua 7 de Setembro n. 177. Tinturaria Pavão, com o sr. Pereira, das 11 horas ao meio dia.

Consultas gratis Medicos especialistas no tratamento das molestias do pulmão, do estomago, das senhoras e creanças, da pelle e syphilis, dão consultas gratis das 11 ás 12 e das 2 ás 4 da tarde, todos os dias, na pharmacia Simas, praça Tiradentes 9, proximo do Theatro São José.

GRATIS — Cabelleira formosa, lustro imperecivel e invejavel, ob... com o uso do ... Tonico ... Successo garantido ... Envia-se gratuitamente o ... expressão ... Cartas a A. Pires, Caixa postal n. 1.503.

606-914 qualquer outra injecção, applicam-se por preço modico no Laboratorio Chimico de Andrade, á rua Gonçalves Dias, 80-1º andar, e a domicilio.

CURA RADICAL

da GONORRHÉA CHRONICA ou RECENTE, em poucos dias, por processos modernos, sem dôr, garantese o tratamento. Como tambem impotencia, cancro syphilitico, etc. Pagamento após a cura. Consultas diarias, das 8 ás 12 e das 2 ás 8. AV. MEM DE SÁ Nº 115.

Mme. Zizina Grande cartomante brasileira, medium clarividente, trabalha ha 18 annos no Rio de Janeiro onde tem tornado notavel pelo seu grande prestigio, sendo em 1908, 1909, 1910, 1911, 1912 e 1913, distinguida pelas senhoras e senhores pela ... influencia desta capital e de todos os Estados do Brasil. Mme. Zizina ... das 11 da manhã ás 8 da noite, na rua da ... n. 157.

GONORRHEAS agudas ou chronicas, cura radical e garantida; das 10 da manhã ás 8 da noite; Laboratorio Chimico de Andrade, rua Gonçalves Dias 80, 1º andar.

Collegio Sylvio Leite — Rua Mariz e Barros, 258 — Curso primario, secundario, commercial e de admissão ás escolas superiores. Ensino pratico de linguas vivas.

EMBRIAGUEZ Tratamento deste habito, das doenças nervosas, do estomago, figado, intestinos, da arterio-esclerose e das molestias do coração e intestinos; dr. Cunha Cruz, rua da Carioca 31, das 2 ás 5.

Dr. Alcindor Bessa — Especialista em molestias do pulmão e coração. Consultas das 15 ás 17 horas, Rua da Quitanda, 83. sobrado. Res.: 24 de Maio, 8.

SALVEMOS A ROUPA BRANCA

e tomemos cautella contra as molestias contagiosas, que geralmente são adquiridas nas lavagens de roupa

MAS COMO SE PODE EVITAR ESTE MAL??

Muito simples: Lavando com o preparado oxigenico em po, producto privilegiado pelo governo dos Estados Unidos do Brasil

LAVOLINA

A LAVOLINA lava tudo, menos caseaira do cor.
A LAVOLINA Lava, branqueia e desinfecta a roupa sem rasgar, sem sabão e sem coradouro, em meia hora, fervendo apenas a roupa meia hora.

NÃO ESTRAGA A ROUPA

Pagamos 10:000$000

a quem provar o contrario

A LAVOLINA Lava tambem assoalhos, crystaes, porcelanas e metaes.

Unicos fabricantes: LYRA, POLYTZER & C.
Senador Pompeu 19 - Teleph. 4481 - Central
Depositarios Geraes:
J. de Oliveira Castro & C.
Rua de S. Pedro, 50 — Telep. 1368, Norte

ATTESTADO
Directoria do Hospital Central do Exercito

Capital Federal, 28 de agosto de 1913.
Attesto de accordo com a autorização do sr. general ministro da Guerra, que das experiencias procedidas na lavandaria e em outras dependencias deste hospital com o preparado dos srs. Samuel & C., denominado "LAVOLINA" obteve-se delle os melhores resultados já na lavagem das roupas dos doentes, da cosinha, etc., já na lavagem de soalho, metaes dos machinismos, etc., dando com relação ás roupas um alvejamento que até hoje não se conseguiu com outras lexivias, sendo por isso e porque não ataca os tecidos um preparado superior, até mesmo sob o ponto de vista hygienico, pois tem por base o perborato de sodio e assim superior a todos os sabões e lexivias de potassa e soda, devendo, portanto, pelas suas qualidades e pela economia, ser adoptado em todos os misteres em que elle tiver applicação.
Directoria do Hospital Central do Exercito, em 28 de Agosto de 1913.
Assignado: Dr. *Antonio Ferreira do Amaral*
Coronel-Director
Sellado com 1$100 de estampilhas e a firma reconhecida pelo tabellião.

CARTOMANTE estrangeira, trabalha com perfeição e arte no occultismo, com 36, 51 e 78 cartas; diz o presente e o futuro; desvenda qualquer mysterio da vida; concerta qualquer difficuldade em negocios e doenças; possue um grande segredo, para moças, e de grande valor; só á vista é que se póde avaliar sua importante descoberta: no Brasil, praça da Republica n. 84, esquina da rua Senhor dos Passos.

Leilão de penhores

Em 12 de fevereiro

Rocha & Farrulla

179, rua 7 de Setembro, 179

Rogam aos srs. mutuarios reformarem suas cautelas até a vespera do leilão.

Dr. Julio Monteiro, medico do Hospital de S. Sebastião, membro da Sociedade de Medicina e Cirurgia. Tratamento da tuberculose, syphilis, molestias infectuosas e internas das creanças e adultos. Consultas das 2 ás 4. Assembléa, 74. Teleph. 1.821, Central. Resid.: V. de Itauna, 140. Tel. 3.169, Central.

Friburgo

Esplendida vivenda em Friburgo, com excellente e luxuosa casa de moradia feita a capricho, com todo o conforto, numerosas accommodações e illuminada a luz electrica; extenso terreno de mais de 3.000 metros quadrados com numerosas arvores fructiferas; emfim, uma deliciosa residencias; troca-se por um solido predio no centro commercial do Rio, que renda 500$ a 600$ mensaes. Cartas a J. M. Caixa n., no escriptorio desta folha.

Procuram-se varios membros para theatro, cabaret, circo, etc., nesta folha, cartas Empresario, 3.

Professora

Ensina: piano, portuguez, historia, geographia, arithmetica, calligraphia, por 10$, 15$, 20$; em domicilio e em sua residencia, no largo do Rosario, 20, 1º andar.

Bom negocio

Vende-se um pequeno negocio com optimo contrato, situado em um dos melhores pontos do centro da cidade; para informações com o sr. João, rua Sete de Setembro n. 168. (Tinturaria).

2:000$000 a 5:000$000
Rende 5 °|° mensaes

Precisa-se desta quantia para applicar em negocio de lucro certo. Garante-se perfeitamente quem fizer o emprestimo e paga 5 °|° de juros mensaes. Com o sr. Freitas, rua dos Coqueiros n. 55, até o meio-dia.

Pensão Familiar

Rua Corrêa Dutra n. 3, esquina do Flamengo. Alugam-se commodos a casaes de tratamento, com pensão.

Corações caridosos

Pela Sagrada Paixão de Nosso Senhor Jesus Christo, uma infeliz viuva com 68 annos de edade, gravemente doente, de molestias incuraveis, sem poder trabalhar e sem arrimo algum, pede uma esmola á caridade dos bons corações, que Deus dará a recompensa. Esta caridosa redacção recebe qualquer esmola para a viuva Santos.

Broche

Perdeu-se um com brilhantes e uma saphira em fórma de chuveiro, que serve para botão de peito. Gratifica-se a quem o entregar no café Papagaio.

GONORRHÉAS — OPIATINA

Cura radical em poucos dias!
Não precisa injecção!
E' o unico especifico anti-blenorrhagico que cura radicalmente em poucos dias, todos os corrimentos recentes ou chronicos, flores brancas, e retensão da urina. Não é injecção. Toma-se tão somente tres vezes ao dia e em sua composição não entram ingredientes que possam prejudicar o estomago ou intestinos.

Depositarios: Pharmacia e drogaria de A. Ruas & C. (antiga pharmacia Simas), praça Tiradentes, 9. Cuidado com as imitações!

Diabetes

O professor dr. Leonissa, da "Academia de Sciencias de Portugal", etc., garante fazer desapparecer o assucar em 15 dias. Clinica geral. Consultorio: rua da Carioca, 26, de 1 ás 3 horas da tarde.

LOMBRICOL

E' o melhor LOMBRIGUEIRO, unico inoffensivo e mais efficaz
Depositario: Rua do Hospicio 18

Casa mobilada no Cattete

Aluga-se em rua transversal á do Cattete uma casa mobilada, com vastas accommodações para familia; trata-se na rua da Candelaria n. 26, 1º andar.

A 2.000 REIS

V. Ex. deseja comprar um

MANEQUIM ?

se deseja, deve compral-o na rua Luiz de Camões 16, são os mais elegantes e duraveis e vendem-se a prestações de... 2$000.

Moveis a prestações e a dinheiro

Quem precisar de moveis, só deve visitar a casa de Barros Tendler, á praça Tiradentes, 72. Com pouco dinheiro v. s. mobilia a sua casa a prazo de oito mezes, entregando na 1ª prestação. Empresa Norte-Americana. Telephone 5.925.

ASTHMA

Ou bronchite asthmatica obtem-se a cura com o poderoso **Elixir anti-asthmatico de Bruzzi** unico especifico vegetal até agora descoberto. Usa-se no accesso e fóra delle. — Depositarios: Bruzzi & C., rua do Hospicio, 133 e P. de Siqueira & C. rua da Uruguayana, 140.

Casa em Copacabana

CONSTRUCÇÃO DE 6 MEZES

Vende-se uma com porão habitavel, 2 salas, 3 quartos grandes, gabinete, quartos para criados, jardim, gallinheiro, perto dos bondes — 40:000$000 — Trata-se na travessa do Theatro, Hotel Villa de Barcellos, sr. David.

GONORRHEAS

Curam-se com a INJECÇÃO DE MATICO, COMPOSTA, em 24 horas! Esta antiga injecção, com 20 annos de experiencia, é de um effeito soberano no tratamento radical da GONORRHEA, CORRIMENTOS, FLORES BRANCAS, etc. Approvada pela Saude Publica e com medalha de merito na Exposição Continental de Buenos Aires.
Attestados todos os dias pelos proprios que se acham completamente curados.
Em todas as pharmacias e drogarias e nos depositos: Rua Uruguayana, 91, e Avenida Passos, 106. "*Pharmacia Freitas.*"

Sabbado 14 do corrente
Extracção por urnas e espheras

200 CONTOS

LOTERIA FEDERAL
Só jogam 6.000 bilhetes

LOTERIAS DA CAPITAL FEDERAL

Companhia de Loterias Nacionaes do Brasil
Extracções publicas, sob a fiscalização do governo federal
ás 2 1|2 e aos sabbados ás 3 horas, á
RUA VISCONDE DE ITABORAHY N. 45

HOJE HOJE	Amanhã Amanhã
300 — 32ª	305 — 43ª
20:000$000	16:000$000
Por 1$000 em meios	Por 1$600 em meios

Sabbado, 14 do corrente — A's 3 horas da tarde
200 — 2ª

200:000$000

Esta loteria é composta de 6.000 bilhetes, divididos em inteiros a 110$, inteiros em quadragesimos 112$, quintos a 22$ e quadragesimos a 2$800, inclusive o sello de consumo, e será extrahida pelo systema de urnas e espheras.
As encommendas serão respeitadas até o dia 13 ás 6 horas da tarde.
N. B. — Os premios superiores a 200$ estão sujeitos ao desconto de 5 °|°. Os pedidos de bilhetes do interior devem ser acompanhados de mais 500 reis para o porte do correio e dirigidos aos agentes geraes Nazareth & C., rua do Ouvidor n. 94 Caixa n. 817. Teleg. LUSVEL.

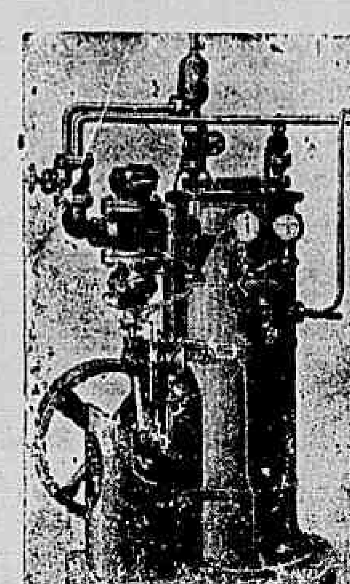

MACHINAS PARA FABRICAR GELO

Minimo gasto de energia com a maxima solidez

Serviço simples

Gasmotoren Fabrik Deutz
Succursal Brasileira

CAIXA POSTAL 1304

Rua Primeiro de Março, 104-106
Rio de Janeiro

Filiaes: S. Paulo, Bello Horizonte e Pernambuco

Peçam prospectos

A VIDA DA MULHER

Empregado como tonico uterino, regulariza todas as molestias do utero, evita as colicas na matriz, as dores agudas do utero, cura anemia, chlorose, HEMORRHAGIAS, flores brancas, regulariza a MENSTRUAÇÃO, seja abundante ou não, cura todos os incommodos das senhoras. Tonifica todo o systema nervoso, aborrecimento e tristeza, dando vida e vigor em pouco tempo. Milhares de atestados de curas milagrosas. Peçam a VIDA DA MULHER (rotulo vermelho). Deposito geral: Drogaria Silva Gomes & Comp. — Rua São Pedro, 42 — Rio de Janeiro.

DEBILIDADE, NEURASTHENIA
CONSUMPÇÃO, CHLOROSE
CONVALESCENÇA

ANEMIA

Hémoglobine
VINHO E XAROPE **Deschiens**

Todos os Medicos proclamam que este Ferro vital do Sangue CURA SEMPRE. Restitue saúde, forças, belleza a todos. Muito superior ...

MUSCOL
(Succo de carne total)
PLASMA DE BOI

EFFICAZ NA CURA DA:
Tuberculose
Anemia
Neurasthenia
Debilidade
Fadiga

Uma colher de MUSCOL representa 125 gr. de carne de vacca.

Um só frasco de **MUSCOL** basta para se avaliar do seu valor.

A' venda nas principaes pharmacias e drogarias
DEPOSITO GERAL
CASTRO ARAUJO — ALFANDEGA 68 — Sobrado

GONORRHEA

20 ANNOS DE TRIUMPHO... MILHARES DE CURAS
CURA RADICAL EM 6 DIAS

A INJECÇÃO PALMEIRA é o medicamento mais conhecido para o tratamento da gonorrhéa, por mais chronica ou aguda que seja; desapparece com o uso de um só vidro, evita o estreitamento e não produz a menor dôr. A' venda em todas as pharmacias e drogarias. Deposito geral: DROGARIA PACHECO, rua dos Andradas n. 95 — Em São Paulo: BARUEL & C. — VIDRO 3$000.

PORQUE? PORQUE OS MEDICOS, AS MÃES CARINHOSAS E AS PESSOAS DE RESPONSABILIDADES PREFEREM O «LOMBRICIDA vegetal - ANTUNES» (nome patenteado) a qualquer um outro remedio contra as LOMBRIGAS?
E' o mais CARO dos vermifugos, mas é o mais certo, seguro e inoffensivo. E' FALSO o que não tiver a firma de C. ANTUNES — CHIMICO-PHARMACEUTICO — CONHECIDO EM TODO O PAIZ — Vende-se em todas as DROGARIAS.

CASAS A PRESTAÇÕES

A Companhia Brasileira de Immoveis e Construcções vende casas solidamente construidas a prestações mensaes correspondentes ao aluguel, entrando o comprador apenas com o preço do terreno! Dispõe presentemente de alguns predios promptos a serem habitados; plantas e informações á Avenida Rio Branco n. 48.

CLINICA DE MOLESTIAS DOS OLHOS

Dr. Moura Brasil Pae, segundas, terças e quartas-feiras
Dr. Moura Brasil Filho, todos os dias

Consultorio: Largo da Carioca n. 8, das 12 ás 4 horas - Telephone 3245 - Central — Residencias - Rua Guanabara, 48 (Laranjeiras) e Vieira Souto 122 (Ipanema). - Telephone 431-sul.

RHEUMATISMO

Assombrosa descoberta da cura radical do rheumatismo e da Syphilis o - **IPEUVOL.**

O rheumatico sente allivio na 2ª colher e fica curado com um só frasco. E' o melhor Purificador do Sangue.

Vende-se em todas as drogarias e pharmacias

DEPOSITARIOS:
Drogaria Lemaignêre
ASSEMBLÉA 34
Drogaria Pacheco, R. Andradas

CHIROMANTE

Mme. Esmeralda

Discipula do Instituto da India

Desvenda com a maior clareza todos os mysterios da vida humana ensinando o meio de precaver-se da MA' SORTE. A unica que possue OBJECTOS reconhecidamente PODEROSOS. Na Italia, onde esteve, prestou grandes serviços, devido ao grande poder da sciencia occulta.

Possue um breve maravilhoso, com o qual tudo se consegue.

Mme. Esmeralda dá consultas na Praça da Republica n. 89, sobrado perto da Assistencia Publica.

Ver para crer
Nada de mystificações

DR. ED. MEIRELLES

DOENÇAS INTERNAS — VIAS URINARIAS, TRATAMENTO RAPIDO DA GONORRHÉA, estreitamento da urethra, syphilis, hydrocele, etc. Exame, com illuminação da urethra, bexiga, ureteres, recto, exame de seus corrimentos a microscopio e tratamento de suas doenças pela electricidade. Applica o 606 e 914. Doenças do estomago e intestinos. R. Carioca 33, das 3 ás 6. Haddock Lobo n. 428.

A PREÇO FIXO
DROGAS E PRODUCTOS PHARMACEUTICOS
GRANADO & Cª
RUA 1º DE MARÇO 14 16 18
FILIAL
RUA Vª DO RIO BRANCO, 31
LABORATORIO A VAPOR
RUA DO SENADO, 48
RIO

Grande hotel Bibiano

Aguas Virtuosas de Lambary — Proprietaria, Presciliana R. F. e Silva.
Este bem montado estabelecimento, situado em frente á fonte, recebe as exmas. familias e senhores que necessitem o uso das aguas de Lambary, optima mesa e dormitorios amplos. O hotel é todo illuminado a electricidade, e serviço é dirigido pela proprietaria; informações, largo da Carioca, café da Ordem.

Quereis dinheiro?

Emprestam dinheiro sob penhores de joias de ouro, prata e brilhantes, fazendas, roupas e objectos de uso domestico. Unica casa neste genero. Compra-se ouro a 1$300 a gramma. — 36, RUA LUIZ DE CAMÕES 36 — Campello & C.

AGENCIA PESTANA

DESPACHOS DIRECTOS PARA A ESTRADA DE FERRO VICTORIA A MINAS.

Communicamos ao commercio e ao publico que recebemos e despachamos em nossa agencia, á rua do Carmo numero 65, toda e qualquer expedição para a E. F. Victoria a Minas como carga, bagagem ou encommenda, via Victoria ou pela Leopoldina Railway.
Informações com PESTANA & C., rua do Carmo n. 65, telephone n. 342, Central.

CREOSGENOL

Xarope de lacto-phosphato de calcio e creosoto de faia.
Cura rapidamente tosses, bronchites, catarros, coqueluche, gripes, etc. O melhor medicamento broncho-pulmonar. Vidro, 2$000.
Deposito — Rua dos Coqueiros n. 51; S. Pedro n. 123, S. José n. 51. Rio de Janeiro.

A grande cartomante portugueza

Mme. Silva participa ás exmas. familias que está fazendo grandes trabalhos pelas sciencias occultas; tira todos os atrazos da vida, une os separados, realiza casamentos difficeis e trata de todas as doenças de senhoras, assim como cura todas as doenças por mais difficeis que sejam; garante todos os seus trabalhos; rua Visconde de Itauna 285, sobrado.
N. B. — Só se acceita a remuneração depois do trabalho prompto.

AMA SECCA

Para casa de familia de tratamento, moradora em Ipanema, e para tratar de uma creança; precisa-se de uma ama secca, que seja muito carinhosa e de muito boa conducta.
Trata-se das 2 ás 4 da tarde, na rua do Hospicio n. 61, loja.
Terá preferencia a que tiver e trouxer attestado de sua conducta.

Cinematographo

Vende-se um decentemente montado, deixando regular lucro. Ver e tratar, com João Torres Netto, em Mendes, E. do Rio.

CONSULTORIO SCIENTIFICO DE BELLEZA DE MME. QUEZADA

Encontram-se no mercado diversos preparados que, por suas diversas applicações, se tornam inefficazes. A PEROLINA sómente destina-se ao desapparecimento das rugas, que tanto enfeiam o rosto das senhoras.
Acredita-se em geral que as RUGAS apparecem com a edade. E' um engano, afastado hoje com a observação constante dos scientistas. Ellas apparecem não com o decorrer dos annos somente: a causa reside as mais das vezes em circumstancias moraes, pelo choques bruscos de acontecimentos imprevistos, que causam grande abalo intimo.
Assim é que muitos rostos juvenis possuem essa anomalia physica, ao passo que as senhoras de edade avançada conservam a mesma maciez da mocidade.
A RUGA não é um producto da edade, mas a consequencia de estados anormaes organicos e do moral das pessoas.
Graças á boa idéa de MME. QUEZADA, que tanto se dedica ao estudo da pelle, as senhoras não têm mais necessidade dos consultorios, pois que, comprando o seu preparado encontrarão as instrucções necessarias para fazerem as massagens em seus domicilios.

Vende-se em todas as pharmacias e perfumarias e em S. Paulo.
Preço 5$000

Mme. Quezada, de regresso da Europa, participa aos seus clientes que se mudou da rua Frei Caneca para a
Praça da Republica 89
Sobrado
Lado da Assistencia

Leite "Esterilizado, Homogenizado" Palmyra

O mais digestivo. Pode guardar-se em casa por tempo indefinido. Não se altera, nem se estraga. Entrega-se a domicilio; uma duzia de garrafas, 3$600. Encommendas á Leiteria Palmyra, Rua do Ouvidor 140. Telephone n. 1.806.

Aviso aos noivos e ás noivas

Si quizerdes ter felicidade na vossa união matrimonial, escrevei desde já para pedir informação, sobre o assumpto que se compromette a ir em vossa casa para dar explicação. Rua Gonçalves Dias 80, loja, cartas dirigidas a Alvaro.

Auto-piano

Uma familia que se retira para a Europa, vende um quasi novo por preço muito barato. Na rua Visconde de Figueiredo n. 65, ao lado do Club da Tijuca.

Escola de Engenharia do Rio de Janeiro

Cursos regulares de engenheiros agrimensores, constructores, estradas, geographos e civis em frequencia e em correspondencia. Aulas á tarde e á noite. Preparam-se no GYMNASIO MANOEL VICTORINO, cursos annexos á Escola, alumnos para exame de admissão á qualquer curso superior. Mensalidade, 25$. Matriculas abertas. Informações das 4 da tarde em deante á rua do Rosario n. 68.

Quereis mobilar vossa casa sem sacrificio?

Ide á "A FORNECEDORA", á rua Visconde de Itauna, 193; tel. 5.598 Central, que comprareis a prestações e sem fiador.

Mobilia de quarto

Vende-se uma de peroba clara, marmores rosa, em perfeito estado. Rua Senador Dantas 45, terreo.

São Domingos de Nictheroy

Aluga-se uma bôa casa na rua Passo da Patria 38 (antigo 22); trata-se á rua Sete de Setembro n. 61, Drogaria, casa Huber.

Criada espanola

Em casa de familia andaluza se necesita criada española que no sea gallega ni asturiana. Rua Paysandú, 130, casa 2, Villa Simonetti.

Carnaval

Para venda de artigos de Carnaval aluga-se uma porta á rua Floriano Peixoto n. 4.

Casa mobilada

Aluga-se a da rua Conde Bomfim, 668, para ser entregue no dia 1º de março deste anno; trata-se na rua Conselheiro Saraiva, 33, sobrado.

Pintura de cabellos

Mme. Ribeiro particularmente, tinge cabellos com um preparado vegetal inoffensivo, de sua propriedade; as senhoras que desejarem, dirijam-se á rua Rodrigo Silva, antiga dos Ourives 16, 1º andar, entre as ruas de S. José e Assembléa. 83a

Molestias das senhoras

Dr. Margarido de Macedo, especialista, tratamento das hemorrhagias, corrimentos, ovarios, etc., sem operação e sem dor. Consultorio, rua de São José n. 80, das 2 ás 5 horas.

Moveis a prestações !!!

Casa Veiga — Grande fabrica de moveis — Rua Senador Eusebio n. 222, Mangue. — Entrega immediatamente os moveis. Os pagamentos conforme se combinar. Sem fiador. 631

Molestias das creanças

DR. E. BANDEIRA DE MELLO

Clinica exclusivamente de creanças — Consultorio: rua da Assembléa, 43, 1º andar, ás 4 horas. (Só attende a doentes da sua especialidade).

IMPOTENCIA

SAUDE DO HOMEM

CURA radical sem dar medicamentos para tomar; não influe a edade, garantida; cura tambem prisão e fraqueza dos intestinos e por correspondencia. Aceita pagamentos em prestações. Consultas das 8 horas da manhã ás 9 da noite, na
RUA MARECHAL FLORIANO PEIXOTO, 41, SOBRADO
J. Pereira.

"A VICTORIA"

SOCIEDADE NACIONAL DE SEGUROS, PECULIOS E RENDAS

Séde: Avenida Rio Branco, 106 — 108

RIO DE JANEIRO

Resultado do sorteio que teve logar no dia 10 do corrente, ás 2 horas da tarde, na Séde da Sociedade.

Emquanto o numero de socios que entrar no sorteio não chegar a 8.000, os premios serão proporcionaes.

Foram premiados:

1º premio	D. Albertina de Figueiredo	N. 340
2º "	Isidoro Wahle	" 133
3º "	João Antonio de Almeida Gonzaga	" 145
4º "	Francisco Gonçalves Ferreira	" 284
5º "	Antonio Machado	" 350
6º "	Theodoro F. da Conceição	" 12
7º "	Thomaz dos Santos Pereira	" 53
8º "	Antonio Xavier Guimarães	" 405
9º "	Mathias A. Tavares Ferreira	" 223
10º "	João José de Sampaio Barros	" 8

Loteria do Estado do Rio Grande do Sul

UNICA QUE DISTRIBUE 75 °|. EM PREMIOS

Extracções por meio de espheras e globos de crystal

HOJE — HOJE

30:000$000

POR 10$000

Attenção

Jogam apenas 14.000 bilhetes!!!

HABILITAE-VOS

CLUBS MAISONNETTE

Garantidos por Lei Federal: Carta Patente n. 13
Sob a fiscalisação do Governo

A' Pendula Brasil — Rua da Quitanda, 149

RESULTADO

CLUBS:

L. L. Prestação 38 n. 122 — Illm. Sr. João Teixeira — Rua da Praia, Nictheroy.
M. M. Prestação 41 n. 30 — Illmo. Sr. Manoel João da Cruz — Rua da Assembléa 12, Capital Federal.
O. O. Prestação 25 23 n. 3 — Illm. Sr. Manoel Joaquim Pereira — Tijuca.
Q. Q. Prestação 6 n. 71 — Illm. Sr. José Soares Pereira — Santos, S. Paulo.

VENDAS:

16. Prestação 25 n. 91 — Illm. Sr. Joaquim Pereira — S. Christovão, Rio.
17. Prestação 6 n. 52 — Illm. Sr. Antonio Gomes — Rua Primeiro de Março n. 122, Rio.

Rio de Janeiro, 10 de fevereiro de 1914.

O fiscal do Governo: — EMILIO DE MENEZES.

Acha-se aberta a inscripção para o novo Club R. R. Acceitam-se assignantes. Vantajosas vendas de joias e relogios a prestações de 2$ e 5$000 por semana. Acha-se aberta a inscripção do Club 18.

Unicos agentes no Brasil, dos afamados chronometros «La Maisonnette». Grande sortimento de relogios «Vigia», segurança contra roubos.

EDUARDO CLERC & C.

NÃO CONFUNDIR...

OS ARMAZENS GASPAR são quem vende mais barato, camisas, punhos, collarinhos, meias, toalhas, lenções, perfumarias estrangeiras, chapéos e artigos para Carnaval.

Todos á PRAÇA TIRADENTES, 18
Canto da Rua Sete Setembro — Rio

Ainda... e sempre na ponta!!

As cervejas da BRAHMA são as melhores

Afim de podermos attender com promptidão aos pedidos de cerveja para o

CARNAVAL DE 1914

pedimos aos nossos amigos e freguezes a fineza de enviar-nos as suas prezadas ordens com a necessaria antecedencia.

COMPANHIA CERVEJARIA BRAHMA

Telephone, 111 — Caixa do Correio, 1205

PILULAS DE CAFERANA

Abreu Sobrinho

CURAM Sezões-Maleitas, Febres palustres, Intermittentes, Nevralgias

Muito cuidado com as imitações e falsificações

Unicos depositarios, Bragança Cid & C. - Rua do Hospicio 9

BANCO MERCANTIL DO RIO DE JANEIRO

67, Rua Primeiro de Março, 67

Presidente — João Ribeiro de Oliveira e Souza. Director — Agenor Barbosa

SANCO DE DEPOSITOS E DESCONTOS

FAZ TODAS AS OPERAÇÕES BANCARIAS

Conta corrente de movimento.

Letras a premio

3 mezes	5 %
6 mezes	4 %
9 mezes	5 %
12 mezes	6 %
24 mezes	7 1/2 %

Ha notas promissarias a prazo de um e dois annos são emittidas com coupons pagaveis trimestralmente, correspondentes aos juros.

PENSÃO TORINO

Salas e quartos bem mobiliados, cozinha de primeira ordem, optimos banheiros, banhos quentes e frios, illuminação electrica e bondes á porta.

PALACETE DE CONSTRUCÇÃO MODERNA

Rua do Cattete n. 104

Esquina da rua Andrade Pertence

TELEPHONE, 5.853

Automovel

Um, do fabricante Charron, força 15 — 20 — H. P. em bom estado de conservação, podendo ser examinado. O motivo da venda é o seu proprietario retirar-se para a Europa, por motivo de saude; ver e tratar na garage Park Royal das 12 ás 15 horas.

Carnaval

Pompons todas as côres, para fantazia, preços de fabrica, casa Silva, rua Uruguayana, 56.

COLLEGIO ABILIO

Curso Annexo da Universidade Nacional do Rio de Janeiro. (Equivalente ao Collegio Pedro II. Premiado com medalhas de ouro na Exposição Universal de Paris. Fundado em 1858 pelo Barão de Macahubas e dirigido ha trinta annos pelo dr. Joaquim Abilio Borges. Ensino primario e secundario. Internato e externato. — Expediente nos dias uteis das 11 ás 14 horas, na Praia de Botafogo n. 374. (Edificio proprio com todas as condições de hygiene e conforto). Continuam as matriculas, devendo os requerimentos ser entregues no corrente mez. Estão funccionando as aulas.

LOMBRIGAS

São expellidas com o LICOR DAS CREANÇAS (Tanaceto composto), do dr. Monte Godinho, approvado pela Directoria Geral de Saude Publica e Assistencia Publica do Estado do Rio.

E' o melhor remedio contra as lombrigas e molestias devidas á vermes. E' infallivel e não se altera.

E' de gosto agradavel, não exige dieta nem purgantes. Não é venenoso, não irrita os intestinos. E' tão bom que é muito receitado pelos medicos.

Drogaria do Povo, rua de S. José n. 61, e em todas as drogarias.

MARCA REGISTRADA

Leilão de penhores

Em 17 de fevereiro de 1914

L. GONTHIER & C.

HENRY & ARMANDO successores

CASA FUNDADA EM 1867

45 RUA LUIZ DE CAMÕES 47

Os Srs. mutuarios podem reformar ou resgatar as suas cautelas até a vespera desse dia.

Balsamo Maravilhoso

de frei Manoel da Assumpção Franco, ultimo *frade Brasileiro* que falleceu no Convento do Carmo, ficando sua familia unica possuidora da verdadeira receita.

Vende-se na rua do Riachuelo, 111, onde é fabricado e na rua da Lapa n. 30.

N. B. — Só tem um vendedor ambulante com a chapa n. 3.092.

PENSÃO MINEIRA

23 *Avenida Rio Branco* 23

Exclusivamente familiar, muito se recommenda pelos magnificos aposentos que possue e pela excessiva modicidade nos seus preços. Excellente cozinha, bom serviço e irreprehensivel asseio. Refeições avulsas 1$200. Diaria de 5$ e 6$ — Lauro de Sá.

Casas a alugar

Alugam-se as casas (avenida) da rua Pereira Nunes n. 106 (Aldeia Campista), recentemente construidas com dois bons quartos, duas salas, cozinha, quarto de banho e tanque de lavagem, com luz electrica em todos os commodos e bom porão, bonde á porta; as chaves estão na frente. Trata-se na rua Dr. Chaves Faria n. 40, S. Christovão.

Cavallo

Desappareceu desde sabbado um cavallo branco meio pampa, baixo, andador, cauda grande, na estação Ricardo de Albuquerque; quem o apresentar, receberá uma gratificação, entender-se com Franklin Freitas, armazem.

BANCO NACIONAL ULTRAMARINO

SEDE EM LISBOA — FUNDADO EM 1864

Capital-Escudos ..... 12.000:000$000 — Rs. 36.000:000$000

SAQUES A' VISTA E A PRAZO sobre todos os paizes e todas as operações bancarias nos seus variados ramos nas melhores condições do mercado.

TABELLA DE DEPOSITOS

A' ordem	3 °|°	A prazo fixo ou letra a premio:	
Com aviso previo de 60 dias	4 °|°	a 3 mezes	4 °|°
C|c em moeda estrangeira	2 1|2 °|°	a 6 "	4 1|2 °|°
C|c limitadas (Economias) de 50$ a 10:000$000	4 °|°	a 9 "	5 °|°
		a 12 "	6 °|°
		a 24 "	7 °|°

FILIAL NO RIO DE JANEIRO: RUA DA QUITANDA, ESQUINA DA RUA DA ALFANDEGA

Gonorrhéas -- O Dr. João Abreu

recebeu de seus correspondentes em Paris, Berlim e Nova-York, os ultimos modelos de apparelhos e medicamentos recentemente descobertos, que abreviam muito a cura radical das **gonorrhéas antigas e recentes e suas complicações.**

64, Rua de S. Pedro, 64

Das 8 ás 18 horas

Lança-Perfumes

Estrangeiros - 15 grammas, duzia 5$500

Em porção

RUA GENERAL CAMARA 107 - Sobrado

PHOTOGRAPHIA

Executam-se trabalhos para amadores

On exécute, avec perfection et modicité des travaux d'amateurs.

Amateurs, work executed perfectly.

Arbeiten für amateure werden gut und billigst ausgeführt.

RUA DA ASSEMBLÉA, 109

Entrada pelo Chopp

Varandas para o carnaval

Alugam-se varandas do lado da sombra para os tres dias do Carnaval; na Avenida Rio Branco 90.

Laranjeiras

Aluga-se ou vende-se casa da rua Cardoso Junior n. 4, com duas salas, tres quartos, etc. Informa-se na mesma casa das 11 ás 4, nos dias uteis, e trata-se com o dr. Eduardo, tabellião Roquette, Rosario, 116.

Bom negocio

Vende-se charutaria e salão de barbeiro em boas condições, serve para deposito de fumos, ponto de bastante movimento; tambem se vende a charutaria separada, conforme convier ao pretendente. O motivo da venda se explica ao comprador; para informações, á rua do Hospicio n. 251, Tinturaria, com o sr. Gonzalez.

Instituto Universitario

Estão abertas as matriculas aos Cursos de Pharmacia, Direito e Odontologia — Rua da Quitanda, 63.

Terreno em Botafogo

Vende-se um, medindo 17 metros de frente por 70 de fundos, á rua Real Grandeza, quasi na esquina de Voluntarios da Patria; trata-se na mesma rua n. 71. 1871

Officina de instrumentos de musica Gustavo Schroter

Especialista em reparos e fabricação de flautas e mais instrumentos, systema Bohm. Trabalhos esmerados e preços modicos. Instrumentista do Instituto Nacional de Musica. Recados, rua Barbara de Alvarenga, antiga rua Leopoldina, Salão Braga, residencia, Madureira, rua Portella 242.

Carnaval

Alugam-se janellas e gabinetes na Avenida Rio Branco n. 146, 1º andar, sobre o café, Jeremias; trata-se com Luiz Bastos.

Tira Manchas

O Electric Japonez tira qualquer mancha, de graxa, pixe, gordura e tinta de oleo, em todos os tecidos de seda, lã e casemira, sem alterar as côres; vidro 1$500. Casa Postal, Ouvidor, 141 e Casa Bazin, Avenida Central, 131, Luiz Hermany, Gonçalves Dias, 67, e Casa Cirio, Ouvidor, 183.

Carnaval

Alugam-se boas janellas na rua Uruguayana, 3, canto da rua da Carioca. Trata-se no sobrado.

Theatro Recreio

Empresa MO[illegible]AES & C. — Companhia Dramatica-Ensaiador Simões Coelho

Hoje* A's 8 3|4 da noite *Hoje

A PREÇOS POPULARES

E' DO CONTRACTO...

Vaudeville em 3 actos de Luiz Forest

O papel de Cléa de Garches é desempenhado por **Maria Falcão**

Amanhã: — **Ultima representação do E' do contracto...**

G[illegible]ANDE SUCCESSO

Previne-se ás exmas. familias que esta peça é do **Genero Livre.**

Sexta-feira, 13:

Amor de Perdição

THEATRO RIO BRANCO

Empresa A. QUINTELLA — Avenida Gomes Freire ns. 13 a 21

Companhia Popular de Operetas, Magicas e Revistas, dirigida pelo competente ensaiador **Alfredo Miranda** — Orchestra sob a regencia do maestro **Paulino Sacramento**

HOJE! 53ª, 54ª e 55ª

representações da revista dos **Irmãos Quintiliano**, musica de **Paulino Sacramento**

EVOHE'!

3 SESSÕES — A's 7 1|2, 9 e 10

A mais original revista carnavalesca que até hoje tem sido representada!

Grande successo da «**Vassourinha**» e «**Confetti**» — O duetto da «**Casadinha de fresco**» e do «**Lambary**» no interior de uma Barca da Cantareira — «**Tenentes**», «**Fenianos**» e «**Democraticos**».

Amanhã — A revista carnavalesca em 3 actos, 9 quadros e uma apotheose: **CHICO GOSTOSO.**

ULTIMOS DIAS???

Restam ainda 8.700 pares??

de calçados solidos e elegantes para ambos os sexos, em liquidação final, sem reserva de preços, para terminação de negocio

Traspassa-se o contrato

Vendem-se moveis e utensilios

RUA MARECHAL FLORIANO 167 e 29

CINEMATOGRAPHO PARISIENSE

HOJE — ULTIMO DIA — HOJE

Soberbo programma

3 — Lindos films de valor — 3

Primeiro film:

O VASO CHINEZ

Alta comedia NORDISK em 3 actos e 372 bellos quadros. Protogonista o notavel artista OLAF FONS que desempenhou o papel principal do ATLANTIS

Segundo film:

Sobre os Bancos dos Pobres

Mimoso drama em 1 acto e 126 sentimentaes quadros. Trabalho da fabrica americana VITAGRAPH

Terceiro film:

DE GREIN A MELCK

Film panorama de bellissimas vistas. Trabalhos da NORDISK-FILMS

AMANHÃ

FORCADO N. 113

Sensacional drama da vida real, em 2 actos e 264 quadros da Itala-Film, de Turim

CINEMA PARIS

Empresa Couto Pereira & C. — 50, Praça Tiradentes, 50

Sensacionaes novidades! **Hoje ultimo dia deste** maravilhoso programma. O sumptuoso drama moderno em 3 longos actos, com 1500 metros

MULHER DOS OUTROS

Artistica novidade da acreditada fabrica CELIO-FILM de Roma

As scenas arrebatadoras deste emocionante drama de amor desenrolam-se á medida que a sua heroina vae escrevendo.

O DIARIO D[illegible] UMA SENH[illegible]RA — São as paginas deste livro intimo, animadas pelos artistas da CELIO FILM, de cujo conjunto faz parte a notavel e formosa actriz FRANCESCA BERTINI encarregada do principal papel do grandioso drama.

WILLY CORRE ATRAS DO SEU DINHEIRO — Magnifica comedia em 2 actos, com 800 metros. Novidade da acreditada fabrica Eclair.

ECLAIR JOURNAL n. 2 do 3º anno deste soberbo semanario que conta as novidades de todo o mundo.

Como extra na matinée — **CASIMIRO E A SENHORA RAIVOSA**, desopilante charge em 1 acto.

Amanhã — O imponente drama em 1 actos — **O PÃO ALHEIO**, extraido do famoso trabalho de IVAN TRUGHENIEFF. Scenas impressionantes. Grandiosa montagem. Novidade da SAVOIA-FILM e outros films sensacionaes.

CIRCO DO PAVILHÃO INTERNACIONAL

Nova Companhia Equestre — Empresa PASCHOAL SEGRETO

HOJE — Quarta-feira, 11 — HOJE

SENSACIONAL ESTRÉA DOS

6 CAVALLOS ARABES 6 EM LIBERDADE do mundialmente celebre professor

G. ANTONOFF

DEBUT dos notaveis equilibristas

Antonaz e Los Pozzolis

A grande funcção se completará com emponentes numeros formando attrahente programma

— BREVEMENTE —

GRANDE TORNEIO DE BOX

ENTRE CAVALLOS

Este colossal numero fez em Pariz, onde foi exhibido **1.000** vezes o mais colossal dos successos o **GRAND CIRC D'OLIVER** que comporta mais de 10 000 espectadores enchen-se a cunha emquanto esteve na arena o imponente numero. Cavallos a boxear, não é so novidade **palpitante, é um assombro!**

Amanhã — Linda matinée

Empresa Paschoal Segreto

Espectaculos por sessões a preços de cinema

HOJE Quarta-feira HOJE

No Cinema Theatro S. José

Companhia Nacional de Operetas, Comedias, Vaudevilles, Burletas, Magicas e revistas. Direcção scenica do actor Domingos Braga — Maestro director da orchestra José Nunes

A mais completa victoria do theatro nacional

A's 19, ás 20 3|4 e ás 22 1|2 horas

ZIG - ZIG - BUM

Toma parte toda a companhia
Montagem deslumbrante
2 apotheoses importantes

A VENTAROLA E A' LOUCURA E PRAZER!

Os tres grandes clubs e mais populares ranchos em scena

Grande concurso carnavalesco

O programma detalhado no Theatro

Amanhã e todas as noites Zig-zig-bum

THEATRO S. PEDRO

Companhia de revistas e operetas — Direcção José Loureiro

Hoje — 7 3|4 e 9 3|4 — Hoje

O maior successo da época

Gloria aos **Tenentes, Democraticos e Fenianos**

A revista carnavalesca, musica de Luz Junior:

FIGURAS E FIGURÕES

Amanhã 1ª e 2ª representações do novo quadro

Inferno musical

em que estreiam os notaveis artistas contractados expressamente para este quadro

LOS ARMONIQUES

Tocam 20 instrumentos variados!
Numeros de magia e fantoches

Amanhã Amanhã Amanhã

PALACE THEATRE

O mais confortavel e alegre da Capital

EMPRESA THEATRAL BRASILEIRA — CONCESSIONARIA DA SOUTH AMERICAN TOUR

Maestro Director da Orchestra: Luiz Filgueiras

HOJE QUARTA-FEIRA, 11 DE FEVEREIRO DE 1914 HOJE

A'S 21 HORAS EM PONTO (9 HORAS DA NOITE)

GRANDIOSO ESPECTACULO!

SUCCESSO MONUMENTAL

DAS NOVAS ESTRÉAS

BELLA OLYMPIA — Dansas suggestivas.

LAS BALLESTEROS — Cantoras e bailarinas hespanholas.

Ultimos dias da grande Attracção

OS CROCODILOS

Amestrados pelo sr. Bert Swan

Amanhã — QUINTA-FEIRA, 12 DE FEVEREIRO — Amanhã

GRANDE

MATCH DE BOX

ENTRE

Mr. JACK MURRAY

and

Mr. BERT SWAN

O domador dos crocodilos

Previne-se ao respeitavel publico que não se acceitam encommendas pelo telephone.

Preços do costume

COMPANHIA CINEMATOGRAPHICA BRASILEIRA

A COMPANHIA CINEMATOGRAPHICA BRASILEIRA é a unica empresa que exhibe todos os grandes films que se editam e que apresenta em suas télas o deslumbrante processo das cores naturaes Pathé-color e Gaumont-coloris

ODEON

A unica casa de diversões que possue jardins para passeio. Vasto salão de espera com orchestra classica e dois salões de exhibição em continuo funccionamento com grande orchestra

HOJE ULTIMO DIA HOJE

Apresentação da genial e insigne artista **Francesca Bertini.**

A seductora e fulgurante estrella do palco italiano, na soberba peça theatral, em 3 longas partes. Edição **CINES,** de Roma.

DIARIO DE UMA MULHER

Complemento do programma

AS BELLEZAS D'ITALIA (Verona)

A poesia da natureza atravez da objectiva. Film Cines, de Roma

Irresistivel Vocação

Hilariante e bem urdido film comico de Gaumont

Amanhã — Um novo successo theatral de Pathé Frères, o insuperavel decano da photographia animada — **O DINHEIRO DOS POBRES.** Romance social de funda moralidade em 4 extensas partes 4

PATHE'

Soberba e elegante casa de diversões, finalmente decorada. Arte e bom gosto. Camarotes para Familia. Amplo salão de exhibição com grande orchestra; Illuminação profusa e conforto

Hoje Grande espectaculo Theatral **Hoje**

Uma grandiosa peça dramatica. Um gracioso vaudeville:

E' o grande Imperador do Riso, que ainda uma feita arrancará os sorrisos da platéa, na engraçadissima comedia burlesca:

PRINCE, o Imperador do Riso. Protagonista da esfusiante comedia

A MULHER DE PAPAE

Film artistico da fabrica Pathé Frères em

2 mui interessantes partes 2

A Torre dos vampiros

Possante drama patriotico, versado sobre o amor, e um grande episodio revolucionario de França. Magestoso film, serie d'Oro do selecto fabricante Ambrosio, de Turim em 3 magnificas partes 3.

Pathé Jornal
(Ultimo numero)

Amanhã — O grande drama social, serie artistica Gaumont

O LADRÃO — 2 pomposas partes 2

AVENIDA

HOJE *Variado e interessante programma* HOJE

CAPRICHO DE MILLIARDARIO

Curiosas e empolgantes scenas que se desenvolvem em 3 extensos actos ligados por um sympathico romance de amor.

Panorama completo de Roma.

A CIDADE ETERNA, com os seus vetustos monumentos archeologicos.

Vista geral do Tibre e da florescente fabrica

CINES

Muguett e o pretendente

Deliciosa comedia de grande effeito e graça surprehendente PATHE' FRÈRES

GAGRI

(A mais bella estação climaterica no Caucaso). Film documentario em bellas cores naturaes **Pathé-color**

Amanhã — O CALVARIO DO AMOR

Quinta-feira o importantissimo film nacional, de A. Musso — A DUPLICAÇÃO DAS LINHAS NA ESTRADA DE FERRO CENTRAL DO BRASIL
Interessante film que mostra os nossos progressos materiaes

MUTILADO